

제5기('23~'26) 경기도지역사회보장계획의
2024년 연차별 시행계획

2024. 2.

경 기 도

제 출 문

**경기도 제5기 지역사회보장계획(2023~2026)의
2024년 연차별 시행계획을 제출합니다.**

2024. 2.

심의 일자: 2024. 2.

의회 보고일: 2024. 2.

경기도지사 김동연(인)

보건복지부장관 귀하

목 차

1. 지역사회보장계획 정책 방향 및 체계	1
가. 목표 및 추진전략	1
1) 목표 및 추진전략별 세부사업	1
2) 목표 및 추진전략별 세부계획	3
3) 부서별 세부사업(과업) 관리 체계	7
나. 복지여건 변화 및 핵심과제	9
1) 2024년 시행계획 핵심 변화	9
2) 2024년 지역사회 여건 및 핵심과제	12
3) 상위 계획 및 기타 계획과의 연계성	18
4) 2024년 시행계획 수립 TF	20
2. 지자체 사회보장사업 전략체계	33
가. 지자체 사회보장사업 전략체계	33
나. [사회보장 전략 1_일자리 참여 기회 확대] 목표와 전략	34
1) 사회보장전략 목표설정 근거	34
2) 세부사업 목표설정 근거	35
3) 재원 규모 및 조달 방안	38
다. [사회보장 전략 2_주거 안정 지원] 목표와 전략	39
1) 사회보장전략 목표설정 근거	39
2) 세부사업 목표설정 근거	41
3) 재원 규모 및 조달 방안	44
라. [사회보장 전략 3_지역사회 돌봄의 지원체계 고도화] 목표와 전략	45
1) 사회보장전략 목표설정 근거	45
2) 세부사업 목표설정 근거	47
마. [사회보장 전략 4_생애주기별 평생교육] 목표와 전략	50
1) 사회보장전략 목표설정 근거	50
2) 세부사업 목표설정 근거	52

바. [사회보장 전략 5_청년 도약 기회의 발견] 목표와 전략	55
1) 사회보장전략 목표설정 근거	55
2) 세부사업 목표설정 근거	57
3) 재원 규모 및 조달 방안	60
사. [사회보장 전략 6_보호안전망 강화] 목표와 전략	61
1) 사회보장전략 목표설정 근거	61
2) 세부사업 목표설정 근거	64
3) 재원 규모 및 조달 방안	67

3. 지역사회보장 균형발전 전략체계 68

가. 지역사회보장 균형발전 전략체계	68
나. 균형발전 전략 1: 시·군·구 사회보장급여 이용 및 제공 기반 구축	69
1) 현황	69
2) 대표과업 1. 위기가구 발굴	83
3) 대표과업 2. 부적정 수급방지	85
다. 균형발전 전략 2: 시·군 역량강화	87
1) 현황	87
2) 대표과업 1. 시·군 교육 지원	90
3) 대표과업 2. 시·군 컨설팅 지원	92
라. 균형발전 전략 3: 지역사회 거버넌스 구축	94
1) 현황	94
2) 대표과업 1. 경기도 사회보장위원회 활성화 및 지원 방안	96
3) 대표과업 2. 시·군 지역사회보장협의체 활성화 및 지원 방안	98
4) 대표과업 3. 경기도 사회서비스원 활성화 및 운영방안	100
마. 균형발전 전략 4: 시·군 사회보장 인프라 확충	102
1) 현황	102
2) 대표과업 1. 사회복지 인프라의 보충적 확장	104
3) 대표과업 2. 지역사회보장 격차 해소	106

4. 지역사회보장계획 시행계획 관리체계	108
가. 2024년 세부사업(과업) 관련 입법(조례·지침·규정 등) 지원 계획	108
나. 2024년 시행계획 운영 점검 및 평가	110
1) 시행계획의 모니터링 계획	110
2) 시행계획의 자체평가 계획	111
다. 시도 관할 시·군·구 모니터링 및 평가체계 구축	112
1) 시·군·구 모니터링 계획	112
2) 2023년 시·군·구 시행결과 보고서 평가계획	113
라. 지역사회보장지표 및 통계관리	114
5. 별첨자료	115
[첨부] 세부 사업 목록	116

1. 지역사회보장계획 정책 방향 및 체계

가. 목표 및 추진전략

1) 목표 및 추진전략별 세부사업

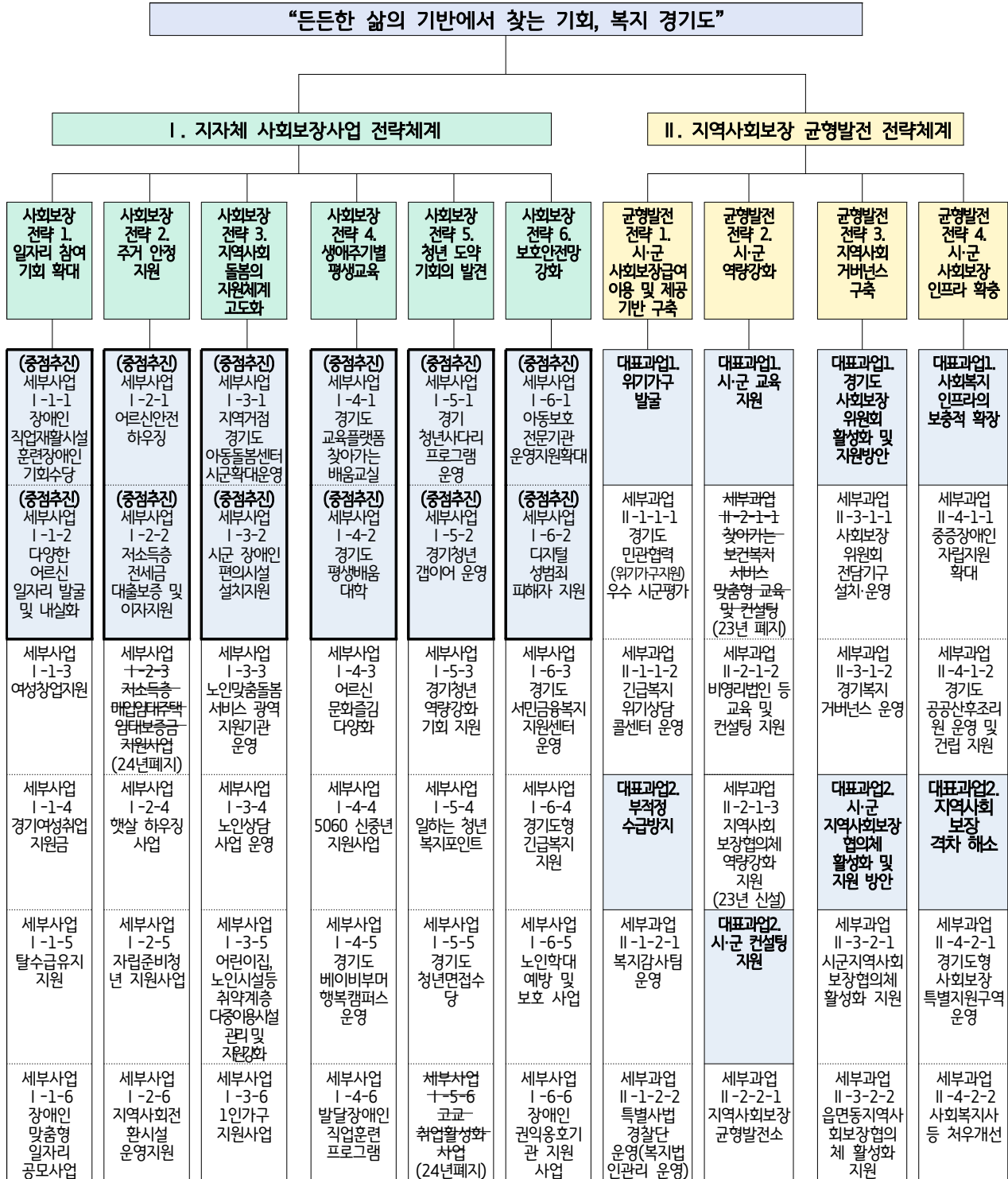

세부사업 I-1-7 4060 맞춤형 재취업 지원	세부사업 I-2-7 중증장애안 주택개조사 업 (24년 폐지)	세부사업 I-3-7 경기도형 사회복지사 설 중사자 태제인력자원 (24년 폐지)	세부사업 I-4-7 북한이탈주 민 취업교육	세부사업 I-5-7 경기청년 일자리 매치업 취업지원	세부사업 I-6-7 경기도 통역 서포터즈 운영 (24년폐지)	세부과업 II-2-2-2 서군무한돌봄 센터 운영평가 및 컨설팅 (24년폐지)	대표과업3. 경기도 사회서비스원 활성화 및 운영방안 (24년 신설)
	세부사업 I-2-8 전세피해지원 사업 (24년 신설)	세부사업 I-3-8 360° 돌봄 (24년 신설)		세부사업 I-5-8 경기청년 공간 조성 및 운영 (24년 신설)	세부사업 I-6-8 위기임산부 안심 상담 하라인 (24년 신설)	세부과업 II-2-2-3 노인상담센 터 운영평가 및 컨설팅사업 (24년 신설)	세부과업 II-3-3-1 수탁사업 활성화 (24년 신설)
	세부사업 I-2-9 노숙인지원 주택 기반 마련 (24년 신설)						세부과업 II-3-3-2 민간시설 역량강화 지원 (24년 신설)

2) 목표 및 추진전략별 세부계획

○ 총괄현황: 6대 사회보장전략, 42개 세부사업(12개 중점추진사업) / 4대 균형발전전략, 18개 세부과업

사업 번호	사업명	민관 협력 사업 여부 (○,×)	성과지표			예산(백만원)		사업변경이력
			성과지표명 (단위)	'23년 시행계획상 목표	'24년 시행계획상 목표	'23년 시행계획상 예산	'24년 시행계획상 예산	
I. 지자체 사회보장사업 전략체계								
사회보장 전략 1 일자리 참여 기회 확대			경제활동참가율(%)	65	65			
1-1-1	(중점추진) 장애인 직업재활시설 훈련장애인 기화수당	○	장애인직업재활시설 훈련장애인 수(명)	1,530	1,530	2,980	2,943	
1-1-2	(중점추진) 다양한 어르신 일자리 발굴 및 내실화	○	노인일자리 참여율(%)	10,170	10,000	34,142	35,680	
1-1-3	여성창업지원	×	시군 여성창업플랫폼(꿈마루) 설치 확대(개소)	2	1	320	160	
1-1-4	경기여성취업 지원금	○	참여자의 구직활동 횟수 참여율(%)	70	90	5,000	5,000	
1-1-5	탈수급 유지지원	○	탈수급 유지지원 대상 수(명)	15,000	15,000	1,715	1,802	
1-1-6	장애인 맞춤형 일자리 공모사업	○	맞춤형 일자리 참여자 수(명)	500	665	6,252	8,889	
1-1-7	4060 맞춤형 재취업 지원	○	훈련 수료자의 취업률(%)	60	60	360	360	
사회보장 전략 2 주거 안정 지원			주거복지 및 금융지원서비스 지원예산 비중(%)	3.4	3.4			
1-2-1	(중점추진) 어르신 안전 하우징	○	주택개조건수(호)	200	250	1,020	1,275	
1-2-2	(중점추진) 저소득층 전세금 대출보증 및 이자지원	○	'24년 예산 대비 실 집행률(%)	640	100	8,000	4,320	변경
1-2-3	저소득층 매입임대주택 임대보증금 지원사업							폐지
1-2-4	햇살하우징사업	○	주택개조건수(호)	296	296	1,480	1,480	
1-2-5	자립준비청년 지원사업	○	자립지원정자금 1차 지급률(%)	70	72	4,120	4,150	
1-2-6	지역사회전환시설 운영지원	○	지역사회 복귀율(%)	90	92	2,526	2,611	
1-2-7	중증장애인 주택개조사업							폐지
1-2-8	전세피해지원 사업	○	도 전세피해 지원대상자에 대한 지원 건수(건)	-	100	-	생계비 3,000 이주비 150	신설
1-2-9	노숙인지원주택 기반 마련	○	노숙인지원주택 운영매뉴얼 1건(건)	-	1	-	100	신설
사회보장 전략 3 지역사회 돌봄의 관리체계 고도화			목표대비 달성률(%)	90	90			
1-3-1	(중점추진) 지역거점 경기도 아동돌봄센터 확대운영	○	지역 거점 아동돌봄센터 확대 수(개소)	10	14	671	972	
1-3-2	(중점추진) 시군 장애인 편의시설 설치지원	○	시군 센터의 최근 2년간 실적의 90% 이상 처리 건수(건)	90	90	2,498	2,808	

사업 번호	사업명	민관 협력 사업 여부 (○,×)	성과지표			예산(백만원)		사업변경이력
			성과지표명 (단위)	'23년 시행계획상 목표	'24년 시행계획상 목표	'23년 시행계획상 예산	'24년 시행계획상 예산	
1-3-3	노인맞춤돌봄서비스 광역 지원기관 운영	○	맞춤돌봄지원서비스 대상자 수(명)	72,311	72,404	178	165	
1-3-4	노인상담 사업 운영	○	노인상담자원(건)	5,325	5,390	1,432	1,417	
1-3-5	어린이집, 노인시설 등 취약계층 다중 이용시설 관리 및 지원 강화	○	실내공기질 개선 자원율(%)	100	100	1,575	1,100	
1-3-6	1인가구 자원사업	○	1인가구 자원사업 이용자 수(명)	5,250	5,514	682	844	
1-3-7	경기도형 사회복지사설 중사자 대체인력지원							폐지
1-3-8	360° 돌봄	○	360° 돌봄 수혜자 만족도(%)	-	80%이상 만족 응답	-	43,918	신설
사회보장 전략 4 생애주기별 평생교육			1만 명당 평생교육 프로그램 수(개) (지역사회보장지표)	35	40			
1-4-1	(중점추진) 경기도 교육플랫폼 찾아가는 배움교실	○	도 내 청소년·아동 학습지원 인원(명) 분야별 도민강사 양성 인원(명)	25,000 500	25,000 500	2,600	2,600	
1-4-2	(중점추진) 경기도 평생배움대학	○	교육수료율(%)	70	70	2,475	1,560	
1-4-3	어르신 문화즐김 다양화	○	어르신 즐김터 개소수(개소)	45	45	918	918	
1-4-4	시군 5060 역량강화 지원	×	교육인원(명)	6,550	6,550	1,862	1,935	
1-4-5	경기도 베이비부머 행복캠퍼스 운영	○	참여자 수 확대(명)	1,600	1,600	2,500	2,853	
1-4-6	발달장애인 직업훈련 프로그램	○	발달장애인 직업훈련 수료 인원수(명)	50	50	393	393	
1-4-7	북한이탈주민 취업교육	○	북한이탈주민 취업교육 수료율(%)	73	73	110	110	
사회보장 전략 5 청년 도약 기회의 발견			경기도 청년(15~29세) 취업률(%)	45.6	45.7			
1-5-1	(중점추진) 경기청년 사다리 프로그램 운영	○	사업 참여자 대상 만족도 조사(점)	90	90	1,924	3,838	
1-5-2	(중점추진) 경기청년 갭이어 프로그램	○	참여자 만족도(점)	75	80	4,140	5,460	
1-5-3	경기청년 역량강화 기회 지원	○	응시료 지급 건수(건)	40,000	40,000	4,140	4,374	
1-5-4	일하는 청년 복지포인트	×	청년 복지포인트 수혜자 만족도(점)	83	83	37,200	41,601	
1-5-5	경기도 청년면접수당	○	면접수당 지급률(%)	90	90	11,190	10,989	
1-5-6	고교 취업활성화 지원							폐지
1-5-7	경기청년 일자리 매치업 취업지원	○	청년 매칭자 수(명)	75	75	700	540	
1-5-8	경기청년공간조성 및 운영	○	도내 청년공간 조성 및 운영(개소)	-	34	4,132.7	7,724.6	신설
사회보장 전략 6 보호안전망 강화			1인당 학대/폭력 예방 및 피해자 보호·지원 예산(천원)(지역사회보장지표)	921	921			
1-6-1	(중점추진) 아동보호전문기관 운영지원 확대	○	아동보호전문기관 신규 설치(개소)	1	2	1,200	1,200	

사업 번호	사업명	민관 협력 사업 여부 (○,×)	성과지표			예산(백만원)		사업변경이력
			성과지표명 (단위)	'23년 사행계획상 목표	'24년 사행계획상 목표	'23년 사행계획상 예산	'24년 사행계획상 예산	
I-6-2	(중점추진) 디지털 성범죄 피해자 지원	○	피해자 서비스 자원실적(건)	10,000	11,000	1,498	1,498	
I-6-3	경기도 서민금융복지지원센터 운영	○	센터 상담 건수(건) 채무조정 지원 건수(건)	18,000	34,900 1,060	3,213	3,213	변경
I-6-4	경기도형 긴급복지지원	○	경기도형 긴급복지 지원율(%)	90	90	25,817	27,857	
I-6-5	노인학대 예방 및 보호 사업	○	노인학대 신고접수 건(건)	1,430	1,501	1,239	1,459	
I-6-6	장애인 권익옹호기관 자원사업	○	학대의심사례 대비 학대조사 실시율(%)	93	95	1,361	1,560	
I-6-7	경기도 통역 서포터즈 운영							폐지
I-6-8	위기임산부 안심상담 핫라인	○	위기임산부 상담 대상 인원 수(명)	43	200	58.752	285.400	신설
II. 지역사회보장 균형발전 전략체계								
균형발전 전략 1. 시·군 사회보장급여 이용 및 제고를 위한 기반 구축								
대표과업 1. 위기가구 발굴			위기이웃 발굴 지원 사례 홍보 건수(건)	4	4			
II-1-1-1	경기도 민관협력(위기가구지원) 우수지원 평가	○	민관협력 우수 시군 및 유공자 포상 수(건)	95	95	54	54	
II-1-1-2	긴급복지 위기상담 콜센터 운영	○	긴급복지 위기상담 콜센터 상담 건(명 기준) 대비 지원 완료율(%)	50	69	20	140	
대표과업 2. 부정적 수급 방지			부정적 수급방지를 위한 홍보건수(건)	15	15			
II-1-2-1	복지감사팀 운영	×	찾아가는 현장 상담창구 운영 실적(건)	8	9	5	6	
II-1-2-2	특별사법경찰단(복지법인관리 운영)	○	사회복지시설·법인 불법운영 수사 결과 관련 보도 및 범죄예방 홍보 건수(건)	4	4	비예산	비예산	
균형발전 전략 2. 시·군 역량강화								
대표과업 1. 시·군 교육 지원			각 사업 참여자 교육 만족도(점)	90	90			
II-2-1-1	찾아가는 보건복지서비스 맞춤형 교육 및 컨설팅							폐지
II-2-1-2	비영리법인 등 교육 및 컨설팅 지원	×	교육 및 컨설팅 참여자 만족도 평가(점)	90	90	20	20	
II-2-1-3	지역사회보장협의체 역량강화 지원	○	교육지원을 위한 연구 추진(건)	1	1	3	6	
대표과업 2. 시·군 컨설팅 지원			시·군 지원율(%)	90	100			
II-2-2-1	지역사회보장 균형발전소 운영	○	시·군 지원율(%)	100	100	163	143	
II-2-2-2	시·군 무한돌봄센터 운영평가 및 컨설팅							폐지
II-2-2-3	노인상담센터 운영평가 및 컨설팅	○	상담사 교육 및 슈퍼비전 참여율(%)	-	100	14	14	신설
균형발전 전략 3. 지역사회 거버넌스 구축								
대표과업 1. 경기도 사회보장위원회 활성화 및 지원 방안			사회보장위원회 활성화 실적(건)	1	1			
II-3-1-1	사회보장위원회 전담기구 설치 운영	○	운영 모델 개발(건)	1	1	비예산	비예산	
II-3-1-2	경기복지거버넌스 운영	○	정책제안 건수(건)	65%	14건	167	148	변경

사업 번호	사업명	민관 협력 사업 여부 (○,×)	성과지표			예산(백만원)		사업변경이력
			성과지표명 (단위)	'23년 시행계획상 목표	'24년 시행계획상 목표	'23년 시행계획상 예산	'24년 시행계획상 예산	
대표과업 2. 시·군 지역사회보장협의체 활성화 및 지원 방안			시군 협의체의 읍면동 활성화 지원 실적(건)	400	400			
Ⅱ-3-2-1	시·군 지역사회보장협의체 활성화 지원	○	시군의 읍면동 협의체 활성화를 위한 교 육·컨설팅 등 지원 사업 수(건)	400	400	1,550	1,550	
Ⅱ-3-2-2	읍면동 지역사회보장협의체 활성화 지원	○	읍면동 지역사회보장협의체 지역 특화사업 추진건수(건)	107,000	3,542	578	597	변경
대표과업 3. 경기도 사회서비스원 활성화 및 운영방안			사회서비스 협의체 활동 건수(건)	-	6			신설
Ⅱ-3-3-1	수탁사업 활성화	○	공공기관 위수탁시설 품질 관리 통한 이용 확대(회, 명)	-	4회 28,743명	-	51,376	신설
Ⅱ-3-3-2	민간시설 역량강화지원	○	민간지원사업 수혜 시설 확대(개소)	-	25개소 55개소	-	57	신설
균형발전 전략 4. 시·군 사회보장 인프라 확충								
대표과업1. 사회복지 인프라의 보충적 확장			광역단위 복지시설 수(개소)	40	40			
Ⅱ-4-1-1	중증장애인 자립지원 확대	○	체험홈 및 자립생활주택(누림하우스) 운영 수(호)	96	99	4,306	5,170	
Ⅱ-4-1-2	경기도 공공산후조리원 운영 및 건립 지원	○	공공 산후조리원 설치·운영(개소)	2	2	2,215	11,854	
대표과업2. 지역사회보장 격차 해소			지역사회보장 균형발전 목적의 신규 사업 확대 수(개)	2	2			
Ⅱ-4-2-1	경기도형 사회보장특별지원 구역 운영	○	사회보장특구 지정 지역 수(개소)	1	1	85	300	
Ⅱ-4-2-2	사회복지사 등 처우개선	○	표준임금제 마련을 위한 도·시군·직능단체 설명회 지원 건수(건)	1	3	30	30	

3) 부서별 세부사업(과업) 관리 체계

국(실)	과	사업번호	세부사업(과업) 명	비고
감사관	감사총괄담당관	Ⅱ-1-2-1	복지감사팀 운영	
경제투자실	일자리경제정책과	Ⅰ-5-7	경기청년 일자리 매치업 취업지원	
안전관리실	특별사법경찰단	Ⅱ-1-2-2	특별사법경찰단(복지법인관리 운영)	
기후환경에너지국	환경안전관리과	Ⅰ-3-5	어린이집 노인시설 등 취약계층 다중이용시설 관리 및 지원 강화	
노동국	외국인정책과	Ⅰ-6-7	경기도 통역 서포터즈 운영	폐지
도시주택실 (도시재생추진단)	주택정책과	Ⅰ-2-1	(중점추진) 어르신 안전 하우징	
		Ⅰ-2-2	(중점추진) 저소득층 전세금 대출보증 및 이자지원	
		Ⅰ-2-3	저소득층 매입임대주택 임대보증금 지원사업	폐지
		Ⅰ-2-4	햇살하우징사업	
		Ⅰ-2-7	중증장애인 주택개조사업	폐지
		Ⅰ-2-8	전세피해지원	신설
보건건강국	건강증진과	Ⅱ-4-1-2	경기도 공공산후조리원 운영 및 건립 지원	
	정신건강과	Ⅰ-2-6	지역사회전환시설 운영지원	
복지국	복지정책과	Ⅰ-3-8	360° 돌봄	신설
		Ⅰ-3-7	경기도형 사회복지시설 종사자 대체인력지원	폐지
		Ⅰ-6-3	경기도 서민금융복지지원센터 운영	
		Ⅱ-2-1-1	찾아가는 보건복지서비스 맞춤형 교육 및 컨설팅	폐지
		Ⅱ-2-1-2	비영리법인 등 교육 및 컨설팅 지원	
		Ⅱ-2-1-3	지역사회보장협의체 역량강화 지원	
		Ⅱ-2-2-1	지역사회보장 균형발전소 운영	
		Ⅱ-3-1-1	사회보장위원회 전담기구 설치 운영	
		Ⅱ-3-1-2	경기복지거버넌스 운영	
		Ⅱ-3-2-1	시·군 지역사회보장협의체 활성화 지원	
		Ⅱ-3-2-2	읍면동 지역사회보장협의체 활성화 지원	
		Ⅱ-3-3-1	수탁사업 활성화	신설
		Ⅱ-3-3-2	민간시설 역량강화지원	신설
		Ⅱ-4-2-1	경기도형 사회보장특별지원 구역 운영	
		Ⅱ-4-2-2	사회복지사 등 처우개선	
	복지사업과	Ⅰ-1-5	탈수급 유지지원	
		Ⅰ-2-9	노숙인자원주택 기반 마련	신설
		Ⅰ-6-4	경기도형 긴급복지지원	
		Ⅱ-1-1-1	경기도 민관협력(위기가구지원) 우수지원 평가	
		Ⅱ-1-1-2	긴급복지 위기상담 콜센터 운영	
		Ⅱ-2-2-2	시·군 무한돌봄센터 운영평가 및 컨설팅	폐지
	노인복지과	Ⅰ-1-2	(중점추진)다양한 어르신 일자리 발굴 및 내실화	
		Ⅰ-3-3	노인맞춤돌봄서비스 광역 지원기관 운영	
		Ⅰ-3-4	노인상담 사업 운영	
		Ⅰ-4-3	어르신 문화즐거움 다양화	
		Ⅰ-6-5	노인학대 예방 및 보호 사업	
		Ⅱ-2-2-3	노인상담센터 운영평가 및 컨설팅 사업	신설
	장애인복지과	Ⅰ-3-2	(중점추진)시군 장애인 편의시설 설치지원	
		Ⅰ-6-6	장애인 권익옹호기관 지원사업	
	장애인자립지원과	Ⅰ-1-1	(중점추진) 장애인 직업재활시설 훈련장애인 기회수당	
		Ⅰ-1-6	(중점추진) 장애인 맞춤형 일자리 공모사업	
		Ⅰ-4-6	발달장애인 직업훈련 프로그램	
		Ⅱ-4-1-1	중증장애인 자립지원 확대	
사회적경제국	청년기회과	Ⅰ-5-1	(중점추진) 경기청년 사다리프로그램 운영	

국(실)	과	사업번호	세부사업(과업) 명	비고
		I-5-2	(중점추진) 경기청년 갭이어 프로그램	
		I-5-3	경기청년 역량강화 기회 지원	
		I-5-4	일하는 청년 복지포인트	
		I-5-5	경기도 청년면접수당	
		I-5-6	고교 취업활성화 지원	폐지
		I-5-8	경기청년공간 조성 및 운영	
	베이비부머기회과	I-1-7	4060 맞춤형 재취업 지원	
		I-4-4	시군 5060 역량강화 지원	
		I-4-5	경기도 베이비부머 행복캠퍼스 운영	
여성가족국	가족다문화과	I-3-6	1인가구 지원사업	
		I-6-8	위기임산부 안심 상담 핫라인	신설
	아동돌봄과	I-2-5	자립준비청년 지원사업	
		I-3-1	(중점추진)지역거점 경기도 아동돌봄센터 확대운영	
		I-6-1	(중점추진)아동보호전문기관 운영지원확대	
	고용평등과	I-1-3	여성창업지원	
평생교육국	평생교육과	I-1-4	경기여성취업 지원금	
		I-4-1	(중점추진) 경기도 교육플랫폼 찾아가는 배움교실	
		I-4-2	(중점추진) 경기도 평생배움대학	
평화협력국	평화기반조성과	I-4-7	북한이탈주민 취업교육	
기후환경에너지국	환경안전관리과	I-3-5	어린이집 노인시설 등 취약계층 다중이용시설 관리 및 지원 강화	

나. 복지여건 변화 및 핵심과제

1) 2024년 시행계획 핵심 변화

사업 번호	사업명	산설·폐지·제외·변경 내용			변경사유	시·도 사회보장 위원회 심의여부 (일자)	보건복지부 사회보장 산설변경 협의절차 이행여부 (일자/문서번호)
		유형	23년 연차별 시행계획	24년 연차별 시행계획			
I-2-2	(중점추진) 저소득층 전세금 대출보증 및 이자지원	변경	[예산] 80억원 [목표수준] 신규대출 640호	[예산] 43.2억원 [목표수준] 예산 실집행률 100%	②자원 및 예산변화 (예산 부족으로 신규대 출 중단(기존대출자 지 원))	×	※ 협의제의 대상
I-4-7	북한이탈주민 취업교육	변경	훈련기관을 통한 직업 훈련 프로그램 제공	훈련기관을 통한 취업 교육 외에 자격증 취 득 시 실비지원 추가	①수요변화	×	※ 협의제의 대상
I-5-1	(중점추진) 경기청년 사다리 프로그램 운영	변경	[대상연령] 만19세~만34세 [지원대상] 저소득청년 [전달체계] 도 직접사업 [예산] 1,924백만원	[대상연령] 만19세~만39세 [지원대상] 경제적·사회적 취약계층 청년 [전달체계] 도 직접사업, 시군 지원사업 [예산] 3,838백만원	③「경기도 청년 기본조 례」 개정 ①④사업량 확대, 전 달체계 변화로 더 많은 청년에게 참 여 기회 제공	×	(×, 협의 중) ※ '23.11월 협의 요청
I-5-2	(중점추진) 경기청년 갭이어 프로그램	변경	[예산] 4,140백만원 [목표수준] 600명 [대상] 19~34세	[예산] 5,460백만원 [목표수준] 800명 [대상] 19~39세	② 사업대상 확대 및 예산 변화	○ (‘23.12월)	○ (협의 중)
I-5-3	경기청년 역량강화 기 회 지원	변경	[예산] 4,140백만원 [사업량] 23,000명	[예산] 4,374백만원 [사업량] 24,300명	시군 수요조사 결과 반영	×	※ 협의제의 대상
			[지원내용] 어학, 자격시험 응시료 지원	[지원내용] 어학, 자격시험 응시료 및 수강료 지원	청년, 시군의견 반영, 지원내용 확대	×	×
			[지원 자격시험] 어학 국가기술자격 국가공인민간자격	[지원 자격시험] 어학 국가기술자격 국가공인민간자격 국가전문자격	청년, 시군의견 반영, 지원범위 확대	×	×
I-5-4	일하는 청년 복지포인 트	변경	[예산] 37,200백만원 [대상연령] 만34세까지	[예산] 41,601백만원 [대상연령] 만39세까지	[예산] 사업량 확대 (33,000명—36,000명) [대상연령] 근거조례 상 청년연령 변경(경기도 청년 기본조례)	×	×
I-5-7	경기청년 일자리 매 치업 취업지원	변경	[예산] 700백만원	[예산] 540백만원	⑦기타(참여자 일 경 험 기간 축소 (3개월 → 2개월))	×	※ 협의제의 대상
I-6-3	경기도 서민금융복지	변경	[성과지표] 상담건수	[성과지표]	⑦기타((상담)전년도	×	※ 협의제의 대상

사업 번호	사업명	신설·폐지·제외·변경 내용			변경사유	사·도 사회보장 위원회 심의여부 (일자)	보건복지부 사회보장 신설·변경 협의절차 이행여부 (일자/문서번호)
		유형	23년 연차별 시행계획	24년 연차별 시행계획			
	지원센터 운영		18,000건	-상담건수 34,900건 -채무조정지원 건수 1,060건	실적 반영, (채무조정) 사업성과를 확인할 수 있는 지표 추가)		
Ⅱ-1-2-1	복지감사팀 운영	변경	[목표단위] 8개소	[목표단위] 9건	①수요변화	×	※ 협의제외 대상
Ⅱ-2-1-3	지역사회보장협의체 역량강화 지원	변경	[예산] 3	[예산] 6	②자원 및 예산변화 (교육교재 개발에 따른 연구비 증액)	2024.02.	※ 협의제외 대상
Ⅱ-2-2-1	지역사회보장 균형발 전소 운영	변경	[예산] 153	[예산] 143	②자원 및 예산변화 (인건비 감소에 따른 예산 감액)	2024.02.	※ 협의제외 대상
Ⅱ-3-1-2	경기복지거버넌스 운영	변경	[예산] 167 [목표수준] 65%	[예산] 148 [목표수준] 14건	②자원 및 예산변화 (행사비 감소에 따른 예산 변화) ⑦기타(성과지표 변경) ※'23년 시행계획 모 니터링 결과 반영	2024.02.	※ 협의제외 대상
Ⅱ-3-2-2	읍면동 지역사회보장 협의체 활성화 지원	변경	[예산] 578 [목표수준] 107,000건	[예산] 597 [목표수준] 3,542건 복지사각지대 발굴건수 — 지역특화사업 추진건수	②자원 및 예산변화 (읍면동수 증가에 따른 예산 변화) ⑦기타(성과지표 변경) ※'23년 시행계획 모 니터링 결과 반영	2024.02.	※ 협의제외 대상
Ⅰ-2-8	전세피해지원 사업	신설	-	[예산] 생계비 3,000 이주비 150 [목표] 100%	①수요변화 : 관련 수 요 변화에 기인하여 사업 신설	-	-
Ⅰ-2-9	노숙인지원주택 기반 마련	신설	-	[예산] 100 [목표] 운영매뉴얼 1건	①수요변화 : 관련 수 요 변화에 기인하여 사업 신설①수요변화 : 관련 수 요 변화에 기 인하여 사업 신설	-	-
Ⅰ-3-8	360° 돌봄	신설	-	[예산] 43,918 [목표] 80% 이상 만족 응답	①수요변화 : 관련 수 요 변화에 기인하여 사업 신설	-	-
Ⅰ-5-8	경기청년 공간 조성 및 운영	신설	-	[예산] 7,724.6 [목표] 34개소	①수요변화 : 관련 수 요 변화에 기인하여 사업 신설	-	-
Ⅰ-6-8	위기임산부 안심 상 담 핫라인	신설	-	[예산] 285.400 [목표] 200명	①수요변화 : 관련 수 요 변화에 기인하여 사업 신설	-	-
Ⅱ-2-2-3	노인상담센터 운영평 가 및 컨설팅사업	신설	-	[예산] 14 [목표] 100%	①수요변화 : 관련 수 요 변화에 기인하여 사업 신설	-	-
Ⅱ-3-3-1	수탁사업 활성화	신설	-	[예산] 51,376 [목표] 소통체계 운영 4회 / 이용자수 28,743명	①수요변화 : 관련 수 요 변화에 기인하여 사업 신설	-	-
Ⅱ-3-3-2	민간시설 역량강화	신설	-	[예산] 57	①수요변화 : 관련 수	-	-

사업 번호	사업명	신설·폐지·제외·변경 내용			변경사유	사·도 사회보장 위원회 심의여부 (일자)	보건복지부 사회보장 신설변경 협의절차 이행여부 (일자/문서번호)
		유형	23년 연차별 시행계획	24년 연차별 시행계획			
	지원			[목표] 노무상담 25개소 / 맞춤형 운영컨설팅 55개소	요 변화에 기인하여 사업 신설		
I-2-3	저소득층 매입임대주택 임대보증금 지원 사업	폐지	-	-	-세수 부족으로 본예산 미편성 <‘주거복지기금’사업인데 전세피해 관련 사업 중점 추진에 따른 기금 부족으로 일시중단 일반회계 편성은 불가능 하며, 도시주택실내 다른 기금 등 추경 편성 추진 중 - 확정 아님>	-	-
I-2-7	중증장애인 주택개조 사업	폐지	-	-	- 국비 사업이 확대되면서 자체 사업은 중단 ·국비 사업 : 장애인 주택개조사업 ‘24년 182호 지원으로 확대 ·장애인주택개조 사업이 ~22년 까지 36호, 23년 180호, 24년 182호 확대) <주거복지기금사업인데 전세피해 관련 사업 추진으로 기금부족으로 일시중단>	-	-
I-3-7	경기도형 사회복지시설 종사자 대체인력 지원	폐지	-	-	- 국비사업비로 경기도형 사업 수요 총당 가능함에 따라 2024년 사업 예산 일몰	-	-
I-5-6	고교취업활성화 사업	폐지	-	-	- 교육청 사업과 유사·중복	-	-
I-6-7	경기도 통역 서포터즈 운영	폐지	-	-	- 외국인복지센터 통역 지원사업을 통해 통역서비스 제공 예정으로 2024년 예산 일몰	-	-
II-2-2-2	시군무한돌봄센터 운영평가 및 컨설팅	폐지	-	-	- 2024년 예산 미편성으로 사업수행 불가	-	-

※ 변경사유 : ①수요변화 : 관련 수요 변화에 기인하여 사업 변경 ②지원 및 예산변화 : 세부사업과 관련한 자원 및 예산으로 인한 변경,
 ③관련 법 및 정책 변화 : 법조례, 상위계획정책의 변화로 인한 변경, ④전달체계 및 사업 수행기관 변화로 인한 변경,
 ⑤목표 달성완료 : 사업 성과목표의 기 달성으로 인한 사업 변경, ⑥국고보조사업(보편사업) 제외 ⑦기타(사유 :)

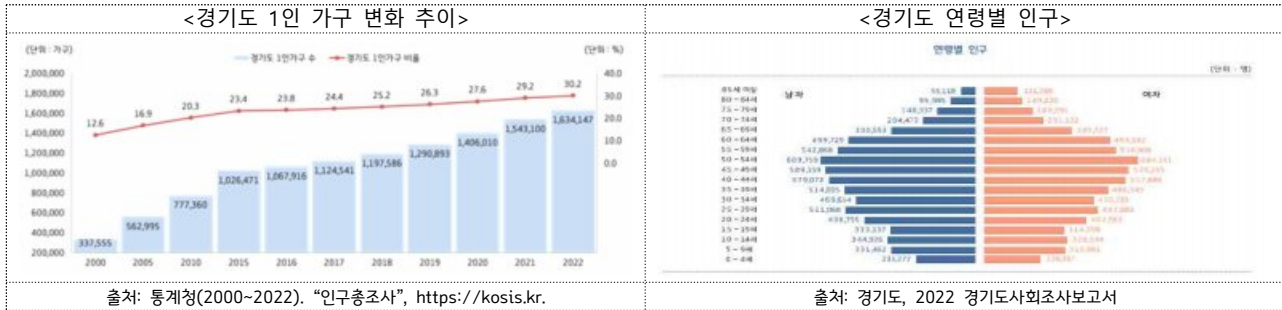

□ 커져가는 경기도 내 지역 격차

- 경기도는 경제적 수준(재정자립도 4위, GDRP(지역내총생산) 1위, '20년 경제성장률 3위)(통계청, 2021) , 주민 삶의 수준은 높으나, **도내 지역별 편차가 큼**
 - '18년 기준 경기북부지역 1인당 GDRP는 2,482만 원으로 전국 하위권이며, 남부와의 격차는 1,688만 원임.
 - 고령화 속도에도 지역 간 격차가 발생함. 특히 연천군 37.8%, 가평군 36.6%, 양평군 35.3%, 여주시 30.6%로 10명 중 3명이 65세 이상 노인임. 또한 고령화가 높은 지역이 가속도도 높음

□ 경기도의 사회보장분야 공급 확장 노력 지속

- 예산의 측면에서 경기도는 2024년 360,586억원으로 2022년 대비 6.8% 증가하였으나 사회복지예산은 2024년 164,978억원으로 2022년 134,246억원 대비 10.8% 증가
- 2024년 사회복지분야 예산 비중은 노인·청소년(29.0%), 기초생활보장(27.9%), 보육·가족 및 여성(26.9%), 취약계층지원(14.2%), 노동(0.4%), 사회복지일반(1.7%) 순으로 높게 나타나며, 보육·가족 및 여성 분야의 계산은 2022년 대비 18.3%p 증가

□ 정체된 경기도, 확장보다는 지속가능성 고려해야 할 때

- 정체된 고용률과 1인당 GRDP, 점차 낮아지는 경제성장률, 급격히 감소하는 자체 자원 비율 등을 고려하면, 경기도의 성장률은 정체되나 하락 가능성이 있음
- (일자리) 전국 고용률(60.5%, 2021년 기준) 보다는 약간 높은 편(61.1%)이지만, 전국적인 경향과 마찬가지로 경기도도 '18년 62.0% → '21년 61.1%로 정체되는 경향
- (합계출산율 감소) 2022년 기준 전국 합계 출산율은 0.778이며 경기도는 17개 광역 시도 중 0.838로 11위로 전국 보다는 높으나 출산율이 상대적으로 낮은 수준임

(2) 지역사회보장 주요 여건 변화에 따른 핵심과제

□ 정책시급성에 따른 경기도의 사회보장 수요 - 돌봄, 고용, 주거

- 「제5기 경기도 사회보장조사」 결과 정책시급성이 높은 분야는 크게 **노인·장애인·아동 돌봄, 고용, 주거**로 나타남. 특히 시군의 노력만으로 부족하고, **도의 지원이 필요한 분야는 고용과 주거**임

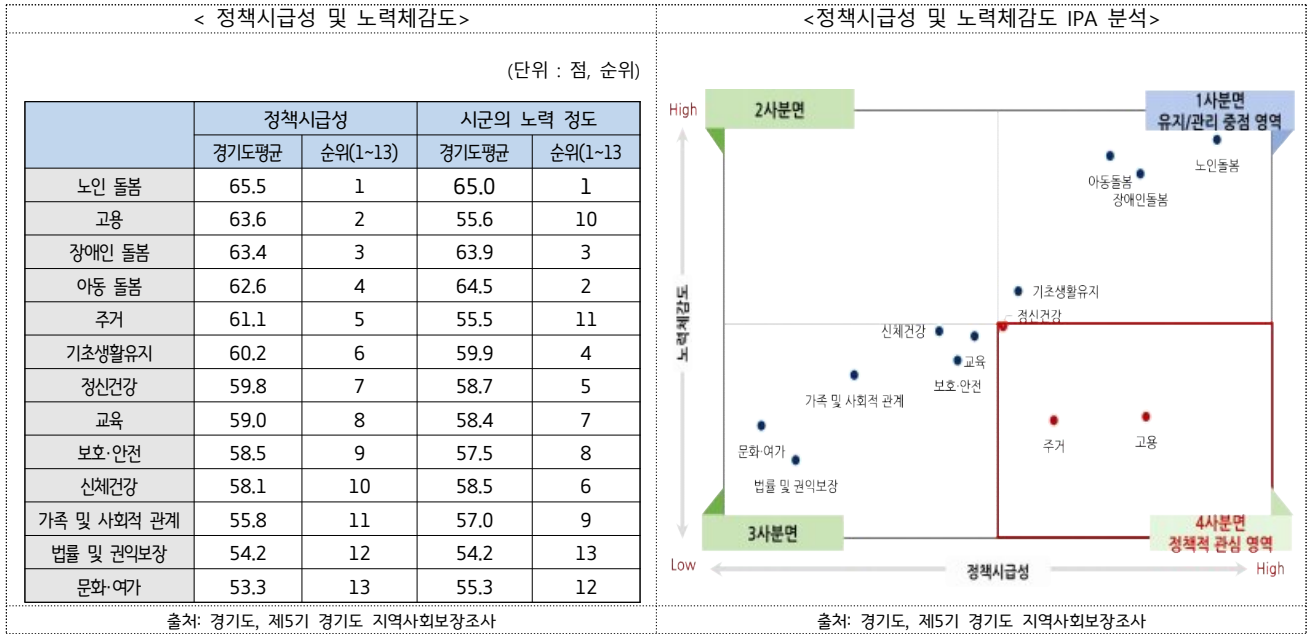

□ **경제활동참가율과 고용률 정체, 노인·장애인·여성 등 취약계층 일자리 필요**

- **(일자리 참여 기회 확대)** 지속가능한 양질의 일자리 개발 및 훈련 제공, 사회참여와 소득 보전을 위한 공공일자리 참여 기회 확대를 병행할 필요가 큼. 다양한 일자리 기회와 수요충족을 위한 노력 강화. 특히 취약계층의 사회참여 및 소득보전, 일자리 수요와 공급 불합치 해소에 중점

□ **전세사기 피해 등 주거와 관련된 사회이슈의 등장으로 주거 안정성을 위한 주거 안정 지원 정책필요**

- **(주거안정 지원)** 최근 수도권 중심의 급격한 부동산 가격 상승은 청년, 신혼부부, 취약계층의 주거 안정성에 부정적 영향을 미침. 시군 지역사회보장계획 등의 현황 검토 결과 주거분야 노력이 매우 부족. 공공임대주택공급 외 안정적인 주거복지를 위한 대출, 이자 지원, 취약계층 주거환경개선 등을 위한 경기도 역할 강화 필요함
 - 전세피해로 인한 금전적 손실 발생에 따라 생활고를 겪는 도내 전세피해가구의 생계비 지원 및 퇴거명령 등으로 주거불안을 겪는 피해가구에 대한 긴급지원주택 이주비 지원을 통해 생활 및 주거안정 도모

□ **여전히 정책시급성이 높은 돌봄 분야에 대한 대책 마련 내지 보완 필요**

- **(돌봄자원 체계 고도화)** 돌봄에서의 양육비 부담, 노인 돌봄 영역에서의 가사활동의 어려움, 장애인 돌봄 영역에서의 장애아동 돌봄 부담 등 여러 문제에 대한 대책 마련 내지 보완 필요. 중앙정부 정책변화와 민선8기에 상응하며, 코로나19 감염병 확산기에 비대면 전환 또는 축소되었던 서비스 개선 도모, 관리체계 고도화 필요

□ **평생교육기관의 공급량은 지속하여 증가하나 공교육의 비중이 감소세, 평생교육 필요**

- **(생애주기별 평생교육)** 생애주기별 사회변화 대응과 코로나 19 감염병 확산에 따라 학력 격차 확대에 대한 우려를 해소하기 위한 방안 마련 필요. 아동청소년의 학습격차 해소 및 중장년층, 어르신을 위한 평생 교육, 취약계층의 취업준비 지원 교육 필요

□ 새로운 정책 대상으로서 청년과 중장년, 1인가구가 부상함

- (청년 도약 기회 마련, 중장년과 1인가구 지원) 정책 대상으로 인식이 더뎠던 청년, 중장년, 1인 가구 등에 대해 각각 기본법령 및 경기도 조례가 제정되고, 전담 부서가 설치됨. 기존 사회보험체계에 의존하던 방식에서 경기도의 새로운 정책개입 대상으로 인식함. 청년 정책 및 사업의 고도화가 필요하고, 더불어 뒤이어 부상하는 중장년층과 1인가구의 선행 모델로서 주류화, 체계 발전 모델화의 필요성이 있음

□ 시군을 포괄하는 도민 안전권 보장 필요

- (보호안전망 강화) 2~3개 시·군 또는 다수의 권역을 포괄하는 권익보호를 위한 경기도 단위 안전망 체계 구축 필요하며 학대, 폭력 등으로 부터 도민을 보호하고, 권익과 인권을 증진하여 도민 안전권 보장을 위한 지속적 노력 필요함
 - 냉장고 영아시신 발견 등 각종 학대 위험에 노출돼 있을 확률이 높은 ‘출생 미신 고 아동’ 문제 대두, 전세 피해

□ 커져가는 격차, 경기도 31개 시군 균형발전 지원 필요

- (균형발전 지원) 경기도는 「경기도 사회보장 균형발전에 관한 조례」(2022.01.06.)에 의거, 지역 간 사회보장 격차 해소를 통한 좀 더 적극적인 균형발전 지원 노력이 필요
 - 시군의 사회보장 역량강화를 위해 지역사회보장 균형발전소와 협력, 교육과 컨설팅을 확대하고 사회보장위원회 전담기구 설치를 통해 경기도사회보장위원회의 기능과 역할을 강화해갈 필요성 있음. 또한 사회보장 인프라 확충 및 위기 가구 발굴·지원 확대 등을 위한 도차원의 적극적 노력이 필요함
- (경기도 사회서비스원 활성화) 「사회서비스 지원 및 사회서비스원 설립·운영에 관한 법률」에 근거해 운영되는 경기도 사회서비스원을 활용한 31개 시·군의 사회서비스의 품질관리와 지원 필요성 대두

(3) 2024년 수립의 기본 원칙 및 수립 방향

□ 제5기 지역사회보장계획에 근거한 2024년 연차별 시행계획 수립

- 제5기 경기도지역사회보장계획은 경기도의 지역적 특성을 반영하고, 3가지의 원칙(균형성, 보충성, 도정방향)에 근거하여 **‘든든한 삶의 기반에서 찾는 기회, 복지 경기도’**를 목표로 설정함

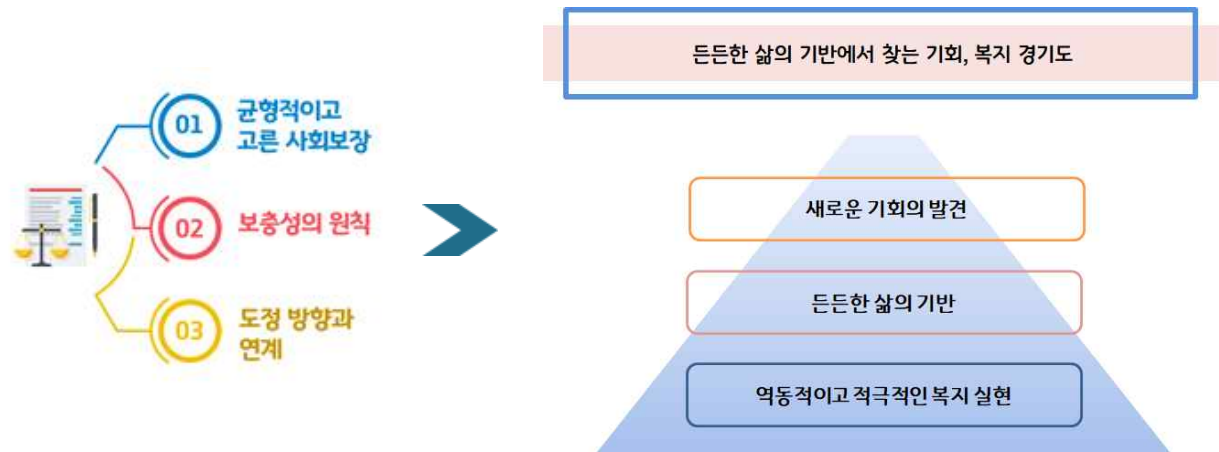

- (실천력과 실효성 제고) 2023년 연차별 시행계획은 제5기 지역사회보장계획의 시행 첫해로, 역동적이고 적극적인 복지 실현을 통해 도민 누구나 차별 없이 든든한 삶의 기반을 누릴 수 있게 하려 함. 이 기반 위에 새로운 도약의 기회를 만날 수 있도록 도민의 사회참여와 잠재력 실현을 적극 지원하려 함. 특별히 이를 위해 보장계획의 시행 과정 속 다양한 이해관계자의 참여 구조를 마련하고, 사업의 실효성을 제고해 갈 계획

- 2024년 경기도 연차별 시행계획의 추진전략별 성과지표와 목표는 다음과 같음

구분	추진전략(대표과업)		성과지표	'24년 목표
지자체 사회보장사업 전략체계	일자리 참여 기회 확대		경제활동참가율(%)	65
	주거 안정 지원		주거복지 및 금융지원서비스 지원예산 비중(%)	3.4
	지역사회 돌봄의 지원체계 고도화		목표대비 달성률(%)	90
	생애주기별 평생교육		1만 명당 평생교육 프로그램 수(개)	40
	청년 도약 기회의 발견		경기도 청년(15~29세) 취업률(%)	45.7
	보호안전망 강화		1인당 학대/폭력 예방 및 피해자 보호/지원 예산(원)	921
지역 사회보장 균형발전 전략체계	사·군사회보장급여 이용 및 제공기반 구축	위기가구 발굴	위기가구 발굴 지원 사례 홍보 건수(건)	4
		부정수급방지	부적정 수급방지를 위한 홍보건수(건)	15
	사·군 역량강화	시군교육지원	각 사업 참여자 교육 만족도(점)	90
		시군컨설팅지원	시군 지원율(%)	100
	지역사회 거버넌스 구축	경기도사회보장위원회 활성화 및 지원방안	사회보장위원회 활성화 실적(건)	1
		시군지역사회보장협의회 활성화 및 지원방안	시군 협의체의 읍면동 활성화 지원 실적(건)	400
		경기도 사회서비스원 활성화 및 지원 방안	사회서비스 협의체 활동 실적(건)	6
	사·군 사회보장 인프라 확충	사회복지인프라의 보충적 확장	권역단위 복지시설 수(개소)	40
		지역사회보장격차 해소	지역사회보장 균형발전 목적의 신규 사업 확대 수(개)	2

□ 2024년 경기도 연차별 시행계획의 방향

1. 약자부터 촘촘하고 역동적인 사회안전망 구축을 통해 든든한 삶의 기반 마련

<ul style="list-style-type: none"> 코로나19 이후 사회안전망의 약화로 취약계층 어려움 부각 취약계층 삶의 기반 회복과 기존 사회보장제도 공백을 보완하여 누구나 차별 없이 누릴 수 있는 적극적 지원체제 절실 제3차사회보장계획과 제1차 서비스기본계획과 연동하여 중앙과 지방간의 역할분담 	<ul style="list-style-type: none"> 다양한 계층의 일자리 기회와 수요 충족을 위한 노력 강화, 특히 취약계층(노인, 장애인, 여성 등) 사회참여 및 자립기반 지원을 위한 지속적 일자리 개발·보급 	<ul style="list-style-type: none"> 직업재활시설 훈련장애인 기회수당, 어르신일자리 발굴 및 내실화, 여성창업지원, 경기여성추업지원금, 탈수급유지 지원, 4060맞춤형 재취업지원 등
	⇒	⇒
	<ul style="list-style-type: none"> 주거복지 사각지대 개선을 위해 주택 개보수·전월세 보증금 및 이자 지원 등의 정책으로 주거안정 도모 	<ul style="list-style-type: none"> 어르신 안전하우징, 저소득층 전세금 대출보증 및 이자지원, 저소득층 매입임대주택 임대보증금 지원사업, 햇살 하우징, 자립준비청년 지원사업, 전세피해지원 사업, 노숙인지원주택 등
	<ul style="list-style-type: none"> 정책시급성 상위인 돌봄 영역에 대한 경기도 역할을 정립하고 시군지원체제 고도화 아동, 노인, 장애인, 여성, 외국인 등 도민의 안전과 기본권 보장을 위한 사업 강화 	<ul style="list-style-type: none"> 지역거점 경기도 아동돌봄센터 시군확대운영, 시군 장애인 편의시설 설치지원, 노인맞춤돌봄서비스 광역 지원기관 운영, 경기도형 사회복지시설종사자 대체인력 지원, 360도 돌봄(산설) 등 아동보호 전문기관 운영지원 확대, 디지털 성범죄 피해자 지원, 노인학대 예방 및 보호사업, 장애인권익옹호기관 지원사업, 경기도형 긴급복지 등

2. 새로운 기회 제공을 통한 도약과 성장

<ul style="list-style-type: none"> 미래세대 기회가 보장되는 경기를 만들기 위해 청년에 집중 1인 가구, 중장년 등 새로운 복지대상자가 부각 됨에 따라 이들에 대한 좀 더 정밀한 경기도 차원의 접근 필요 도민의 지속적인 성장과 변화를 뒷받침하는 평생교육 필요 	<ul style="list-style-type: none"> 청년들의 도약 지원을 위한 도차원의 구체적이고 밀착된 정책추진 	<ul style="list-style-type: none"> 경기청년사다리 프로그램, 경기청년 갭이어프로그램, 일하는청년 복지포인트, 청년면접수당, 청년일자리 매치업 지원사업 등
	⇒	⇒
	<ul style="list-style-type: none"> 1인 가구와 중장년의 안정적 생활기반 마련과 재도약을 위한 사업 추진 생애주기별 사회변화 대응 및 교육격차 완화를 위한 평생교육 강화 	<ul style="list-style-type: none"> 1인가구 지원사업, 베이비부머 행복캠퍼스, 5060 신중년 지원 사업, 4060맞춤형 재취업 지원 등 교육플랫폼 찾아가는 배움교실, 경기도 평생 배움대학, 어르신 문화즐김 다양화, 발달장애인 직업훈련 프로그램 등

3. 소통과 협치로 만들어 가는 경기도 균형발전

<ul style="list-style-type: none"> 도민이 누리는 복지수준을 제고 하고, 지역사회를 균형있게 발전 시키기 위한 도차원의 균형발전 정책이 필요 경기도 사회서비스원을 활용한 시·군의 사회서비스제공기관 역량강화 	<ul style="list-style-type: none"> 31개 시군과의 정책연계성 확대와 지역사회 거버넌스 구축, 시군역량강화 지원 	<ul style="list-style-type: none"> 경기복지거버넌스 운영 강화, 사회보장위원회 및 지역사회보장협의체 활성화 지원, 시군역량강화를 위한 교육과 컨설팅 확대 지원 등
	⇒	⇒
	<ul style="list-style-type: none"> 시군 사회보장 격차해소를 위한 인프라 확충 및 역량강화 도 차원의 복지전달체계 고도화 및 보충성 적용, 투명한 복지환경 조성하고 복지사각지대 발굴·지원 활성화 	<ul style="list-style-type: none"> 경기도형 사회보장특구, 사회복지사 표준임금제 모델 사회보장위원회 전담기구 설치모형 등 연구 진행 보충적 인프라 확충을 위한 중증장애인 자립지원 확대 및 공공산후조리원 운영 및 건립 지원 사회서비스 제공기관 역량강화 긴급복지 위기상담 콜센터 운영, 민관협력 우수시군 평가, 노인상담센터 운영평가 및 컨설팅 사업 등

3) 상위 계획 및 기타 계획과의 연계성

(1) 제3차 사회보장 기본계획('24~'28)과의 연계성

□ 약자부터 촘촘하게 누구나 누리는 사회서비스 지향

- 2024년 연차별 시행계획은 5기 기본계획의 기본방향을 유지하면서 새롭게 등장한 사회적 약자를 우선 지원하고 누구나 누릴 수 있는 사회서비스를 검토
- 사회적으로 이슈가 된 상황을 고려, 긴급하게 지원해야하는 경우 사업을 신설

(2) 기타 중장기 계획과의 연계성

□ 사회서비스 영역의 중장기 사업과 연계

- 제1차 사회서비스 기본계획, 2024~2028 경기도지원주택 기본계획 등 중앙계획과 경기도계획을 연계

(3) 제3차 사회보장 기본계획('24~'28) 및 기타 계획과의 연계도

제3차 사회보장 기본계획('24~'28)		2024년 연차별 시행계획	기타 중장기 계획과의 계획	
약자부터 두터운 복지	<ul style="list-style-type: none"> • I-1-1 장애인 직업재활시설 훈련장애인 기회수당 • I-1-2 다양한 어르신 일자리 발굴 및 내실화 	사회보장 전략 1. 일자리 참여기회 확대	사회서비스 기본계획	<ul style="list-style-type: none"> • I-1-1 장애인 직업재활시설 훈련장애인 기회수당 • I-1-2 다양한 어르신 일자리 발굴 및 내실화 • I-1-3 여성창업지원 • I-1-4 경기여성취업 지원금 • I-1-5 탈수급유지지원 • I-1-6 장애인 맞춤형 일자리 공모사업 • I-1-7 4060맞춤형재취업 지원
	<ul style="list-style-type: none"> • I-1-3 여성창업지원 • I-1-4 경기여성취업 지원금 • I-1-5 탈수급유지지원 • I-1-6 장애인 맞춤형 일자리 공모사업 • I-1-7 4060맞춤형재취업 지원 			
약자부터 두터운 복지	<ul style="list-style-type: none"> • I-2-1 어르신안전하우징 • I-2-2 저소득층 전세금 대출보증 및 이차지원 • I-2-4 햇살 하우스 사업 • I-2-5 자립준비청년 지원사업 • I-2-6 지역사회전환시설 운영지원 • I-2-8 전세피해지원 사업(24년 신설) • I-2-9 노숙인지원주택(24년 신설) 	사회보장 전략 2. 주거안정지원	사회서비스 기본계획	<ul style="list-style-type: none"> • I-2-1 어르신안전하우징 • I-2-2 저소득층 전세금 대출보증 및 이차지원 • I-2-4 햇살 하우스 사업 • I-2-5 자립준비청년 지원사업 • I-2-6 지역사회전환시설 운영지원 • I-2-8 전세피해지원 사업(24년 신설) • I-2-9 노숙인지원주택(24년 신설)
약자부터 두터운 복지	<ul style="list-style-type: none"> • I-3-2 시군 장애인 편의시설 설치지원 • I-3-4 노인상담 사업 운영 • I-3-5 어린이집, 노인시설 등 취약계층 다중이용시설 관리 및 지원 강화 	사회보장 전략 3. 지역사회돌봄의 지원체계 고도화	사회서비스 기본계획	<ul style="list-style-type: none"> • I-3-2 시군 장애인 편의시설 설치지원 • I-3-4 노인상담 사업 운영 • I-3-5 어린이집, 노인시설 등 취약계층 다중이용시설 관리 및 지원 강화
약자부터 두터운 복지	<ul style="list-style-type: none"> • I-5-1 경기청년사다리 프로그램 운영 	사회보장 전략 5. 청년 도약 기회의 발견	청년정책 기본계획	<ul style="list-style-type: none"> • I-5-1 경기청년사다리 프로그램 운영

약자 부터 뒤터운 복지	<ul style="list-style-type: none"> • I-6-1 아동보호전문기관운영지원확대 • I-6-2 디지털 성범죄 피해자 지원 • I-6-3 경기도 서민금융복지지원센터 운영 • I-6-4 경기도형 긴급복지 지원 • I-6-5 노인학대 예방 및 보호 사업 • I-6-6 장애인권익옹호기관 지원 사업 • I-6-8 위기임산부 안심 상담 핫라인(24년 신설) 	사회보장 전략 6. 보로안전망 강화	사회서비스 기본계획	<ul style="list-style-type: none"> • I-6-1 아동보호전문기관운영지원확대 • I-6-2 디지털 성범죄 피해자 지원 • I-6-3 경기도 서민금융복지지원센터 운영 • I-6-4 경기도형 긴급복지 지원 • I-6-5 노인학대 예방 및 보호 사업 • I-6-6 장애인권익옹호기관 지원 사업 • I-6-8 위기임산부 안심 상담 핫라인(4년 신설)
약자 부터 뒤터운 복지	<ul style="list-style-type: none"> • II-1-1-2 긴급복지 위기상담 콜센터 운영 	균형발전 전략 1. 시·군 사회보장급여 이용 및 제공기반 구축		<ul style="list-style-type: none"> • II-1-1-2 긴급복지 위기상담 콜센터 운영
약자 부터 뒤터운 복지	<ul style="list-style-type: none"> • II-4-1-1 중증장애인 자립지원 확대 • II-4-2-1 경기도형 사회보장특별지원구역 운영 	균형발전 전략 1. 시·군 사회보장급여 이용 및 제공기반 구축		<ul style="list-style-type: none"> • II-4-1-1 중증장애인 자립지원 확대
전생애 사회 서비스 고도화	<ul style="list-style-type: none"> • I-3-1 지역거점 경기도 아동돌봄센터 시군확대운영 • I-3-3 노인맞춤돌봄서비스 광역 지원기관운영 • I-3-6 1인가구 지원사업 • I-3-8 360도 돌봄(24년 신설) 	사회보장 전략 3. 지역사회돌봄의 지원체계 고도화	사회서비스 기본계획	<ul style="list-style-type: none"> • I-3-1 지역거점 경기도 아동돌봄센터 시군확대운영 • I-3-3 노인맞춤돌봄서비스 광역 지원기관운영 • I-3-6 1인가구 지원사업 • I-3-8 360도 돌봄(24년 신설)
전생애 사회 서비스 고도화	<ul style="list-style-type: none"> • I-4-1 경기도 교육플랫폼 찾아가는 배움교실 • I-4-2 경기도 평생배움대학 • I-4-3 어르신 문화즐길 다양화 • I-4-4 5060 신중년 지원사업 • I-4-5 경기도 베이비부머 행복캠퍼스 운영 • I-4-6 발달장애인 직업훈련 프로그램 • I-4-7 북한이탈주민 취업교육 	사회보장 전략 4. 생애주기별 평생교육	사회서비스 기본계획	<ul style="list-style-type: none"> • I-4-1 경기도 교육플랫폼 찾아가는 배움교실 • I-4-2 경기도 평생배움대학 • I-4-3 어르신 문화즐길 다양화 • I-4-4 5060 신중년 지원사업 • I-4-5 경기도 베이비부머 행복캠퍼스 운영 • I-4-6 발달장애인 직업훈련 프로그램 • I-4-7 북한이탈주민 취업교육
전생애 사회 서비스 고도화	<ul style="list-style-type: none"> • I-5-2 경기청년 갭이어 운영 • I-5-3 경기청년 역량강화기회 지원 • I-5-4 일하는 청년 복지포인트 • I-5-5 경기도 청년면접수당 • I-5-7 경기청년 일자리 매치업 취업지원 • I-5-8 경기청년 공간 조성 및 운영(24년 신설) 	사회보장 전략 5. 청년 도약 기회의 발견	청년정책 기본계획	<ul style="list-style-type: none"> • I-5-2 경기청년 갭이어 운영 • I-5-3 경기청년 역량강화기회 지원 • I-5-4 일하는 청년 복지포인트 • I-5-5 경기도 청년면접수당 • I-5-7 경기청년 일자리 매치업 취업지원 • I-5-8 경기청년 공간 조성 및 운영(24년 신설)
전생애 사회 서비스 고도화	<ul style="list-style-type: none"> • II-2-1-2 비영리법인 등 교육 및 컨설팅 지원 • II-2-1-3 지역사회보장협의체역량강화지원 • II-2-2-1 지역사회보장균형발전소 • II-2-2-3 노인상담센터 운영평가 및 컨설팅사업 (24년 신설) 	균형발전 전략 2. 시·군 역량강화청년 도약 기회의 발견		<ul style="list-style-type: none"> • II-2-1-2 비영리법인 등 교육 및 컨설팅 지원 • II-2-1-3 지역사회보장협의체역량강화지원 • II-2-2-1 지역사회보장균형발전소 • II-2-2-3 노인상담센터 운영평가 및 컨설팅사업 (24년 신설)
전생애 사회 서비스 고도화	<ul style="list-style-type: none"> • II-3-3-1 수탁사업 활성화(24년 신설) • II-3-3-2 민간시설 역량강화 지원(24년 신설) 	균형발전 전략 3. 지역사회 거버넌스 구축		<ul style="list-style-type: none"> • II-3-3-1 수탁사업 활성화(24년 신설) • II-3-3-2 민간시설 역량강화 지원(24년 신설)

<p>전생애 사회 서비스 고도화</p>	<ul style="list-style-type: none"> • Ⅱ-4-2-1 경기도형 사회보장특별지원구역 운영 • Ⅱ-4-2-2 사회복지사 등 처우개선 	<p>균형발전 전략 4. 시·군 사회복지인프라 의 보충적 확장</p>	<ul style="list-style-type: none"> • Ⅱ-4-2-1 경기도형 사회보장특별지원구역 운영 • Ⅱ-4-2-2 사회복지사 등 처우개선
<p>사회 보장 체계 혁신</p>	<ul style="list-style-type: none"> • Ⅱ-3-1-1 사회보장위원회전담기구 설치·운영 • Ⅱ-3-1-2 경기복지거버넌스 운영 • Ⅱ-3-2-1 시군지역사회보장협의체활성화 지원 • Ⅱ-3-2-2 읍면동지역사회보장협의체 활성화 지원 	<p>균형발전 전략 3. 지역사회거버넌 스 구축</p>	<ul style="list-style-type: none"> • Ⅱ-3-1-1 사회보장위원회전담기구 설치·운영 • Ⅱ-3-1-2 경기복지거버넌스 운영 • Ⅱ-3-2-1 시군지역사회보장협의체활성화 지원 • Ⅱ-3-2-2 읍면동지역사회보장협의체 활성화 지원

4) 2024년 시행계획 수립 TF

(1) 시행계획 수립 TF 구성

- 제5기 경기도지역사회보장계획의 2년차 실행계획인 2024년 연차별 시행계획의 구체성과 실천력을 담보하고 보장계획 관리체계를 강화하기 위해 시행계획 수립 TF(계획 총괄, 계획수립 모니터링)를 구성하고, 공무원, 사회보장위원회, 기관 종사자, 지역주민 등을 적절하게 배치하여 운영함

□ 총괄 현황

(단위 : 명, %)

구분	전체	공무원		시·도사회보장위원회		민관협력	
		담당자	유관부서 담당자	위원	전담인력	민간기관/시설	기타(주민)
인원(명)	225	3	52	2	7	153	9
비율(%)	100.0	1.36	23.4	0.9	1.8	68.9	3.6

□ 세부구성 현황

- 총괄기획TF

구분	성명	소속 및 직위	역할	비고
총괄 기획 TF	총괄	남상은	복지정책과장	공무원
	위원	탁민영	복지정책팀장	
	위원	전준희	복지정책팀 주무관	
	위원	남현주	사회보장위원회 위원(가천대학교 교수)	사회보장위원회
	위원	민소영	사회보장위원회 위원(경기대학교 교수)	사회보장위원회
	위원	유병선	경기복지재단 정책연구실 실장	민간
	위원	황미경	경기복지재단 지역복지실 실장	
	위원	윤송희	경기복지재단 교육협력팀장	
	위원	황경란	경기복지재단 정책연구팀 선임연구위원	
	위원	최성은	경기복지재단 정책연구팀 연구원	
모니 터링 지원	거버 넌스 지원단	복나래	경기복지재단 교육협력팀 대리	민간
		노하연	경기복지재단 교육협력팀 주임	
	청년 지원단	김현진	경기청년지원사업단 민관협치팀 대리	

- 경기도 사회보장 전문위원회 10개 분야 164명(공공 52명, 민간 111명)

연번	분야	이름	소속	직위	역할
1	총괄 (19)	김정희	화성시나래울종합사회복지관	관장	총괄분야 사업 계획수립 모니터링 총괄 총괄분야 세부사업 모니터링 1-3-7 경기도형 사회복지시설 종사자 대체인력지원사업 1-6-3 경기도 서민금융복지지원센터 운영 1-6-4 경기도형 긴급복지
2		남상은	경기도청 복지정책과	복지정책과장	
3		이은주	경기도청 복지사업과	복지사업팀장	
4		정규식	경기도청 자치행정과	자치협력팀장	
5		강경아	경기도청 소통협력관	민관협력팀장	
6		김기수	남양주시서부희망케어센터	센터장	
7		송부연	서운장애인주간보호센터	센터장	
8		고혜연	경기도자원봉사센터	조직협력팀장	
9		김미경	경기도의료원외정부병원 공공사업과	과장	
10		박윤영	성결대학교	교수	
11		박현정	(재)화성시사회복지재단	사회공헌 TF 책임	
12		오단이	강남대학교	조교수	
13		유호근	과천시노인복지관	관장	
14		이상봉	경기도사회복지협의회	사무처장	
15		임선희	안성시건강가정다문화 가족지원센터	센터장	
16		정변규	세시미문화재단	이사장	
17		조혜연	하남시미시강변종합사회복지관	관장	
18		최정선	남양주시사회복지관 남부희망케어센터	센터장	
19		황선희	(재)지속가능경영재단	이사장	
20	아동 돌봄 (18)	한경희	경기도아동상담소	소장	아동돌봄분야 사업 계획수립 모니터링 총괄 아동돌봄분야 세부사업 모니터링 1-2-5 자립준비청년 지원 사업 1-3-1 지역거점 경기도 아동돌봄센터 시군 설치
21		유소정	경기도청 아동돌봄과	아동돌봄과장	
22		김남수	경기도청 보육정책과	보육정책팀장	
23		정진호	경기도청 가족다문화과	다문화지원팀장	
24		진명중	경기도청 청소년과	청소년정책팀장	
25		임세윤	경기도청 장애인복지과	장애인재가복지팀장	
26		임삼례	지역아동센터꿈터	센터장	
27		문예진	사단법인 경기도장애인재활협회	사업국장	
28		김미영	아동양육시설 신애원	시설장	
29		김미정	경기도여성가족재단 정책연구실	연구위원	
30		김민애	경기도거점아동보호전문기관	관장	
31		김민영	경기도발달장애인지원센터	센터장	
32		박성희	수원시건강가정지원센터	센터장	
33		오연주	안양시건강가정·다문화 가족지원센터	센터장	
34		이광문	경기도자립지원전담기관	관장	
35		임형목	경기도어린이집연합회	사무국장	
36		하승연	경기도여성가족재단	경기도아동돌봄 광역지원단장	
37		홍원자	경기도육아종합지원센터	센터장	
38	성인 돌봄 (14)	홍익재	나눔의집	시설장	성인돌봄분야 사업 계획수립 모니터링 총괄 성인돌봄분야 세부사업 모니터링 1-1-1 장애인 직업재활시설 훈련장애인 기회수당 1-1-6 장애인 맞춤형 일자리 공모사업 1-3-3 노인맞춤 돌봄서비스 광역 지원기관 운영 1-3-6 1인가구 지원사업 1-3-8 360도 돌봄 1-4-6 발달장애인 직업훈련 프로그램
39		박근태	경기도청 복지사업과	복지사업과장	
40		김성범	경기도청 복지정책과	누구나돌봄팀장	
41		최경진	경기도청 노인복지과	노인시설팀장	
42		임정애	경기도청 장애인자립지원과	장애인자립정책팀장	
43		오명숙	경기도청 가족다문화과	가족정책팀장	
44		송선숙	시흥재가노인통합지원센터	센터장	
45		김병태	경기장애인자립생활센터협의회 안산시지부	지부장	
46		남천우	상대원1동복지회관	관장	
47		서동운	경기도장애인복지종합지원센터	사무국장	

연번	분야	이름	소속	직위	역할
48		석희정	경기복지재단 정책연구실 정책연구팀	연구위원	
49		신재숙	포천노인복지센터	시설장	
50		윤미타	경기광역자활센터	센터장	
51		이금옥	노인요양원 다정마을	원장	
52	보호 안전 (19)	김정숙	평택성폭력상담소	소장	보호안전분야 사업 계획수립 모니터링 총괄
53		허 순	경기도청 여성정책과	여성정책과장	
54		최수정	경기도청 아동돌봄과	아동학대대응팀장	
55		김수민	경기도청 노인복지과	노인지원팀장	
56		박훈조	경기도청 장애인복지과	장애인권익지원팀장	
57		정연주	경기도청 인권담당관	인권정책팀장	
58		한상구	남부자치경찰위원회사무국 남부기획조정과	남부기획예산팀장	
59		정병진	북부자치경찰위원회사무국 북부기획조정과	북부기획예산팀장	
60		조성호	범발노인복지관	관장	
61		정선경	의왕가정·성상담소	소장	
62		강유임	경기도청소년상담복지센터	센터장	
63		김경순	-	경기도민	
64		김미나	경기도노인종합상담센터	센터장	
65		김법일	경기남부청찰청 수사부 수사과	강사팀장	
66		노상은	오산대학교	교수	
67		변현주	-	경기도민	
68		손승범	경기남부노인보호전문기관	과장	
69		신재은	경기복지재단 사회정책팀	선임연구위원	
70		최삼식	경기남부해바라기센터	부소장	
71	건강 (16)	오금주	(주)효자노치원	센터장	건강분야 사업 계획수립 모니터링 총괄
72		김영희	경기도청 장애인복지과	장애인복지과장	
73		홍성자	경기도청 건강증진과	건강정책팀장	
74		원주혜	경기도청 보건의료과	의약관리팀장	
75		이외기	경기도청 정신건강과	정신건강시설팀장	
76		정재영	경기도청 공공의료과	공공의료사업팀장	
77		손경식	경기도청 체육진흥과	체육진흥팀장	
78		선우찬희	경기도청 식품안전과	식중독예방팀장	
79		김미경	늘푸름	시설장	
80		김규식	세광정신요양원	사무국장	
81		김태현	경기도노병변장애인인권협회	사무국장	
82		문중환	홀리키즈아카데미	원장	
83		박형규	한경국립대학교공공정책대학원	객원교수	
84		이상범	오산대학교	교수	
85		이성준	가온누리단기 장애인보호센터	시설장	
86		장은정	국민건강보험공단 인천경기지역본부 건강지원센터	팀장	
87	교육 (14)	박혜정	한국장애인장학회 경기도협회	복지사무국장	교육분야 사업 계획수립 모니터링 총괄
88		조태훈	경기도청 평생교육과	평생교육과장	
89		박경수	경기도청 청소년과	청소년활동팀장	
90		조순옥	경기도교육청 교육복지과	교육복지기획담당 사무관	
91		백소영	이천시육아종합지원센터	센터장	
92		송경순	경기도수원교육지원청	교육복지조정자	
93		권대관	양평꿈그린	시설장	
94		박석호	신한대학교	교수	
95		유은경	인생로드맵연구소	대표	
96		이은희	수원시글로벌청소년드림센터	사무국장	
97		이진규	경기중앙교육도서관	관장	
98		정수연	경기도농어인협회	부장	
99		정은중	구리시발달장애인평생교육센터	센터장	
100		최미경	한경국립대학교	외래교수	

보호안전분야 세부사업 모니터링
 1-3-2 시군 장애인 편의시설 설치 지원
 1-3-4 노인 상담 사업 운영
 1-6-1 아동보호전문기관 운영지원 및 확대
 1-6-2 디지털 성범죄 피해자 지원
 1-6-5 노인학대 예방 및 보호 사업
 1-6-6 장애인 권익옹호기관 지원사업

건강분야 세부사업 모니터링
 1-2-6 지역사회전환시설 운영지원

교육분야 세부사업 모니터링
 1-4-1 경기도 교육플랫폼 찾아가는 배움교실
 1-4-2 경기평생 배움대학
 1-4-4 5060 신중년 지원사업
 1-4-5 경기도 중장년 행복캠퍼스 운영

연번	분야	이름	소속	직위	역할
101	고용노동 (17)	최옥순	늘품상담사회적협동조합	연구소장	고용분야 사업 계획수립 모니터링 총괄 고용분야 세부사업 모니터링 1-1-2 다양한 어르신 일자리 발굴 및 내실화 1-1-3 여성창업지원 1-1-4 경기여성취업 지원금 1-1-5 탈수급유지 지원 1-1-7 4060 맞춤형 재취업 지원 1-4-7 북한이탈주민 취업교육
102		이인용	경기도청 청년기획과	청년기획과장	
103		강희중	경기도청 외국인정책과	외국인정책과장	
104		윤현옥	경기도청 고용평등과	고용평등과장	
105		김정아	경기도청 일자리경제정책과	일자리기획팀장	
106		박미정	경기도청 노동정책과	노동정책팀장	
107		김경아	경기도청 복지사업과	자립지원팀장	
108		이옥희	경기탁틴내일	대표	
109		신우철	고양시니어클럽	관장	
110		강홍배	경기지역자활센터협회	사무국장	
111		김윤영	경기연구원 경제사회연구실	연구위원	
112		김재훈	경기자립지원센터내비두	대표	
113		노현수	사회적협동조합 팍팍꾸미꾸미홀센터	기획경영실장	
114		이상목	이천노동권익센터	센터장	
115		이중순	수원시외국인복지센터	센터장	
116		장명찬	경기도 정신재활사업협회	고문	
117		한태림	경기장애인근로자지원센터	센터장	
118	주거 (15)	권학철	부천동종합사회복지관	관장	주거분야 사업 계획수립 모니터링 총괄 주거분야 세부사업 모니터링 1-2-1 어르신 안전하우징 1-2-2 저소득층 전세금 대출 보증 및 이자 지원사업 1-2-4 햇살 하우징 사업 1-2-7 중증장애인 주택개조 사업 1-2-8 전세피해지원사업 1-2-9 노숙인지원주택
119		서봉자	경기도청 장애인자립지원과	장애인자립지원과장	
120		이명섭	경기도청 주택정책과	주거복지팀장	
121		윤정훈	경기도청 청년기획과	청년정책팀장	
122		변영은	경기도청 가족다문화과	가족문화팀장	
123		이수남	경기안산지역자활센터	센터장	
124		김정규	위브릿지	대표이사	
125		김상민	내 경기남부지역본부 주거복지사업처	임대공급운영부장	
126		도병호	안양의집	팀장	
127		유병선	경기복지재단 정책연구실	실장	
128		정상길	경기도전세피해지원센터	팀장	
129		차선화	시흥시주거복지센터	센터장	
130		함경숙	서울주택도시공사 주거복지본부 주거복지처 청년월세지원센터	차장	
131		황기룡	(사)주거복지연대	사무총장	
132		황의선	서울주택도시공사 양천주거안 심종합센터 주거상담소	사무기술전문가	
133	문화 여가 (19)	이성호	경기민예총	고문	문화여가분야 사업 계획수립 모니터링 총괄 문화여가분야 세부사업 모니터링 1-4-3 어르신 문화즐김 다양화
134		이은숙	경기도청 노인복지과	노인복지과장	
135		이남주	경기도청 문화증무과	문화정책팀장	
136		이선희	경기도청 예술정책과	예술인권익지원팀장	
137		김철수	경기도청 관광산업과	관광정책팀장	
138		최종락	경기도청 체육진흥과	체육지원팀장	
139		선병주	경기도청 도서관정책과	도서관정책팀장	
140		김정태	용인시장애인자립생활센터	센터장	
141		박성희	경기콘텐츠진흥원	게임문화팀장	
142		권구연	경기도청소년활동진흥센터	센터장	
143		남이진	몽파갤러리 문화복지연구소	대표	
144		박성균	소사지역아동센터	시설장	
145		서은경	광명시립소하노인종합복지관	관장	
146		윤호중	군포시노인복지관	관장	
147		이승수	국민체육진흥공단	주임	
148		이지혜	문화매개실천연구소	대표	
149		이한신	한국문화예술위원회 아르코예술기록원	원장	
150		장혜진	경기관광공사	MICE팀장	
151		정효재	수원시체육회 시설운영부	사원	
152	환경 (13)	신문수	-	경기도민	환경분야 사업 계획수립 모니터링 총괄
153		박래혁	경기도청 기후환경정책과	기후환경정책과장	환경분야 세부사업 모니터링

연번	분야	이름	소속	직위	역할
154		탁민영	경기도청 복지정책과	복지정책팀장	1-3-5 어린이집 노안시설 등 취약계층 다중이용시설 관리 및 지원 강화
155		이정호	경기도청 환경안전관리과	환경안전정책팀장	
156		이태희	경기도청 자원순환과	자원순환정책팀장	
157		유충호	경기도청 광역교통정책과	교통정책팀장	
158		선용진	경기구리지역자활센터	센터장	
159		박문식	인산환경재단	책임연구원	
160		김병학	꿈나무아동종합상담소	소장	
161		김현정	경기환경운동연합	사무처장	
162		이용성	경기환경에너지진흥원	본부장	
163		임병호	경기도지속가능발전협의회 기획운영팀	부장	
164		정일교	경기도어동편의시설기술지원센터	부장	

- 시군 사회보장 전문위원회 4개 권역 60명

연번	권역	이름	소속	지위	역할
1	동부 (17)	이정우	분당노인종합사회복지관	관장	균형발전전략체계1 모니터링 총괄 균형발전전략1 시군사회보장급여 이용 및 제공기반 구축 과업 모니터링 대표과업1. 위기가구발굴 II-1-1-1 경기도 민관협력(위기가구지원) 우수 시군 평가 II-1-1-2 긴급복지 위기상담 콜센터 운영 대표과업2. 부적정 수급 방지 II-1-2-1 복지감사팀 운영 II-1-2-2 공정특별사법경찰단 (복지법인관리) 운영
2		안정연	안성시지역사회보장협의체	사무국장	
3		김선영	여주시지역사회보장협의체	사무국장	
4		곽희신	성남시 분당구청 통합주민복지팀	팀장	
5		기정순	하남시지역사회보장협의체	사무국장	
6		김문중	미사강변종합사회복지관	부장	
7		김영석	이천시지역사회보장협의체	사무국장	
8		김화중	이천시장애인복지관	관장	
9		목인석	역북동지역사회보장협의체	위원장	
10		박미숙	용인시지역사회보장협의체	사무국장	
11		박종국	경기광주교육포럼	상임대표	
12		오영희	광주시가족센터	센터장	
13		유명운	광주시지역사회보장협의체	사무국장	
14		이유미	양평군노인요양원	원장	
15		이은화	성남시지역사회보장협의체	사무국장	
16		임문수	여주시자원봉사센터	사무국장	
17		한미현	사회복지법인 한길복지재단	사업팀장	
18	서부 (13)	손병덕	사)한국이주민복지회	대표	균형발전전략체계2 모니터링 총괄 균형발전전략2 시군역량강화 과업 모니터링 대표과업1. 시군교육지원 II-2-1-2 비영리법인 등 교육 및 컨설팅 지원 II-2-1-3 비영리법인 등 교육 및 컨설팅 지원 대표과업2. 시군컨설팅 지원 II-2-2-1 지역사회보장 균형발전소 II-2-2-3 노인상담센터 운영평가 및 컨설팅 사업
19		인은영	부천시지역사회보장협의체	팀장	
20		임병수	광명시지역사회보장협의체	사무국장	
21		박미영	파주시지역사회보장협의체	선임간사	
22		박수경	김포시지역사회보장협의체	사무국장	
23		석혜경	안산시지역사회보장협의체	사무국장	
24		이옥남	운정2동지역사회보장협의체	분과장	
25		이지원	시흥시지역사회보장협의체	사무국장	
26		이호훈	시흥시다아종합사회복지관	부장	
27		임무자	사)좋은 친구들	사무총장	
28		정은주	고양시지역사회보장협의체	사무국장	
29		차재경	대산종합사회복지관	관장	
30		황혜정	안산시청산재단 노인복지지원센터	센터장	
31		김미경	부림동협의체	민간위원장	
32		박자혜	과천시립부림지역아동센터	센터장	
33	남부 (13)	김윤희	수원YWCA	사무총장	균형발전전략체계3 모니터링 총괄 균형발전전략3 지역사회 거버넌스 구축 과업 모니터링 대표과업1. 도시사회보장위원회 활성화 및 지원방안 II-3-1-1 사회보장위원회 전달기구 설치 운영 II-3-1-2 경기복지거버넌스 운영 대표과업2. 시군지역사회보장협의체 활성화 및 지원방안 II-3-2-1 시군지역사회보장협의체 활성화 지원 II-3-2-2 읍면동지역사회보장협의체 활성화 지원 대표과업3. 경기도 사회서비스원 활성화 및 운영방안 II-3-3-1 수탁사업 활성화 II-3-3-2 민간시설 역량강화 지원
34		장선헌	안양시지역사회보장협의체	사무국장	
35		박경아	의왕시지역사회보장협의체	사무국장	
36		공경이	화성시 복지정책과 지역복지팀	주무관	
37		김미경	부림동협의체	민간위원장	
38		김예슬	평택시지역사회보장협의체	팀장	
39		박영희	화성시동탄2동종합사회복지관	관장	
40		박정숙	군포시지역사회보장협의체	사무국장	
41		박자혜	과천시립부림지역아동센터	센터장	
42		유정환	안양시 민간종합사회복지관	관장	
43		임복희	수원시지역사회보장협의체	팀장	
44		조은라	오산시지역사회보장협의체	사무국장	
45		하현우	오산종합사회복지관	부장	
46	북부 (15)	송기태	포천시지역사회보장협의체	실무위원장	균형발전전략체계4 모니터링 총괄 균형발전전략4 시군사회보장 인프라 확충 과업 모니터링 대표과업1. 사회복지 인프라의 보충적 확장 II-4-1-1 중증장애인 자립지원 확대 II-4-1-2 중증산후조리원 운영 및 건립 지원 대표과업2. 지역사회보장 격차 해소 II-4-2-1 경기도형 사회보장특별지원 구역 운영 II-4-2-2 사회복지사 등 처우개선
47		이정식	포천시지역사회보장협의체	사무국장	
48		김현정	의정부시지역사회보장협의체	팀장	
49		김경숙	남양주시지역사회보장협의체	간사	
50		김선미	남양주시지역사회보장협의체	실무위원장	
51		김선호	양주시지역사회보장협의체	양주시 가족센터 팀장	
52		김영심	구리시지역사회보장협의체	실무위원장	
53		김용한	의정부시지역사회보장협의체	실무위원장	
54		김정민	가평군지역사회보장협의체	실무위원장	

연번	권역	이름	소속	지위	역할
55		남현주	연천군지역사회보장협의체		
56		박주희	양주시지역사회보장협의체	사무국장	
57		오성관	동두천시지역사회보장협의체	실무부위원장	
58		이효진	연천군지역사회보장협의체	사무국장	
59		이훈	가평군지역사회보장협의체	사무국장	
60		임경옥	동두천시지역사회보장협의체	사무국장	

- 청년참여기구 12명

연번	구분	이름	소속 및 직위	역할
1	청년 참여 기구	이종민	교육 / 분과장	청년분야 세부사업 모니터링 I-5-1 경기 청년사다리 프로그램 운영 I-5-2 경기청년 깎이어 프로그램 운영 I-5-3 경기청년 역량강화 기회 지원 I-5-4 중소기업 청년노동자 복지포인트 I-5-5 경기도 청년면접수당 I-5-7 경기 청년 일자리 매치업 취업지원 I-5-8 경기청년 공간 조성 및 운영
2		황보영	교육 / 분과장	
3		김유진	권리 / 분과장	
4		공준호	문화 / 분과장	
5		이상준	문화 / 분과장	
6		최근호	복지 / 분과장	
7		황운택	복지 / 분과장	
8		정가람	일자리 / 분과장	
9		윤혁	지을 / 분과장	
19		이유리	주거 / 분과장	
11		김건일	주거 / 분과장	
12		이예지	참여 / 분과장	

(2) 시행계획 수립 TF 운영 결과

구분	회의 일시	회의명	참석인원(명)				안전	회의 결과
			전체	공무원	시·도 사보위	민관 협력		
1	24.01.17.(수)	기획회의	3	1	-	2	-2024년 연차별시행계획 수립 일정 논의 -총괄TF위원 추천 -계획수립 모니터링 관련 위원회별 사업편성 논의	- 24년 시행계획수립과 23년 결과평가 연동하여 진행하기로 함. - 계획수립 모니터링 일정 논의 - 총괄기획TF 차주 회의 진행
2	24.01.22.(월)	제1차 총괄기획TF 회의	9	2	2	5	-2024년 연차별 시행계획 계획수립 모니터링 -계획수립 모니터링 관련 위원회별 사업편성 논의	- 24년 시행계획수립과 23년 결과평가 연동 - 제3차사회보장계획, 제1차 서비스본계획과 연동하여 2024년 시행계획 수립 - 폐지사업과 신설사업에 대한 검토
3	24.02.05.(월)	시군전문위원회 남부권역 회의	14	-	-	14	-2024년 연차별 시행계획 계획수립 모니터링	- 균형발전전략3 지역사회거버넌스 구축 세부과업(Ⅱ-3-1-1 사회보장위원회 전담기구 설치 운영, Ⅱ-3-1-2 경기복지거버넌스 운영, Ⅱ-3-2-1 시군지역사회보장협의체 활성화 지원, Ⅱ-3-2-2 읍면동지역사회보장협의체 활성화 지원), Ⅱ-3-3-1 수탁사업 활성화, Ⅱ-3-3-2 민간시설 역량강화 지원) 모니터링 및 의견제출
4	24.02.07.(수)	경기도사회보장 전문위원회 성인돌봄분야 회의	13	5	-	8	-2022년 연차별 시행계획 계획수립 모니터링	- 사회보장전략 중 성인돌봄분야 세부사업(Ⅰ-1-1 장애인 직업재활시설 훈련장애인 기회수당, Ⅰ-1-6 장애인 맞춤형 일자리 공모사업, Ⅰ-3-3 노인맞춤 돌봄서비스 광역지원기관 운영, Ⅰ-3-6 1인가구 지원 사업, Ⅰ-3-8 360도 돌봄 Ⅰ-4-6 발달장애인 직업 훈련 프로그램)모니터링 및 검토의견 제출
5	24.02.08.(수)~02.14(수)	청년참여기구(서면)	10	-	1	9	-모니터링 교육 및 2024년 연차별 시행계획 계획수립 모니터링	- 사회보장전략 중 청년관련 세부사업(Ⅰ-5-1 경기 청년 사다리 프로그램 운영, Ⅰ-5-2 경기청년 갑오기 프로그램 운영, Ⅰ-5-3 경기청년 역량강화 기회 지원, Ⅰ-5-4 중소기업 청년노동자 복지포인트, Ⅰ-5-5 경기도 청년창업수당, Ⅰ-5-7 경기 청년 일자리 매칭 취업지원)모니터링 및 의견제출
6	24.02.08.(수)~02.14(수)	경기도사회보장 전문위원회 보호안전분야 회의(서면)	15	2	3	10	-2024년 연차별 시행계획 계획수립 모니터링	- 사회보장전략 중 보호안전분야 세부사업(Ⅰ-3-2 시군 장애인 편의시설 설치 지원, Ⅰ-3-4 노인 상담 사업 운영, Ⅰ-6-1 아동보호전문기관 운영지원 및 확대, Ⅰ-6-2 디지털 상범죄 피해자 지원, Ⅰ-6-5 노인학대 예방 및 보호 사업, Ⅰ-6-6 장애인 권리옹호기관 지원 사업)모니터링 및 검토의견 제출
7	24.02.08.(수)~02.14(수)	경기도사회보장 전문위원회 고용분야 회의(서면)	12	2	3	7	-2024년 연차별 시행계획 계획수립 모니터링	- 사회보장전략 중 고용분야 세부사업(Ⅰ-1-2 다양한 아르신 일자리 발굴 및 내실화, Ⅰ-1-3 여성창업지원, Ⅰ-1-4 경기에너지 지원금, Ⅰ-1-5 탈수급유지 지원, Ⅰ-1-7 4060 맞춤형 재취업 지원, Ⅰ-4-7 북한이탈주민 취업 교육)모니터링 및 의견제출
8	24.02.08.(수)~02.14(수)	경기도사회보장 전문위원회 환경분야 회의(서면)	9	3	3	3	-2024년 연차별 시행계획 계획수립 모니터링	- 사회보장전략 중 환경분야 세부사업(Ⅰ-3-5어린이집, 노인시설 등 취약계층 다중이용시설 관리 및 지원) 모니터링 및 검토의견 제출
9	24.02.08.(수)~02.14(수)	경기도사회보장 전문위원회 문화여가분야 회의(서면)	11	2	3	6	-2024년 연차별 시행계획 계획수립 모니터링	- 사회보장전략 중 문화여가분야 세부사업(Ⅰ-4-3 어른 문화즐김 다양화) 모니터링 및 검토의견 제출
10	24.02.08.(수)~02.14(수)	경기도사회보장 전문위원회 아동돌봄분야 회의(서면)	11	1	2	8	-2024년 연차별 시행계획 계획수립 모니터링	- 사회보장전략 중 아동돌봄분야 세부사업(Ⅰ-2-5 저립준비금 지원 사업, Ⅰ-3-1 저소득층 경기도 아동돌봄센터 시군 설치) 모니터링 및 검토의견 제출
11	24.02.08.(수)~02.14(수)	경기도사회보장 전문위원회 주거분야 회의(서면)	11	5	-	6	-2024년 연차별 시행계획 계획수립 모니터링	- 사회보장전략 중 주거분야 세부사업(Ⅰ-2-1 어른신 안전하우징, Ⅰ-2-2 저소득층 전세금 대출 보증 및 이자 지원사업, Ⅰ-2-3 저소득층 매입임대주택 임대보증금 지원사업, Ⅰ-2-4 햇살 하우징 사업, Ⅰ-2-7 중증장애인 주택개조사업) 모니터링 및 검토의견 제출

구분	회의 일시	회의명	참석인원(명)				안전	회의 결과
			전체	공무원	시·도 사회복지	민관 협력		
								건 제출
12	24.02.08.(수) ~02.14(수)	경기도사회보장 전문위원회 건강분야 회의(서면)	15	7	-	8	-2024년 연차별 시행계획 계획수립 모니터링	- 사회보장전략 중 건강분야 세부사업(1-2-6 지역 사회전환시설 운영지원) 모니터링 및 검토의견 제출
13	24.02.08.(수) ~02.14(수)	경기도사회보장 전문위원회 교육분야 회의(서면)	13	3	-	10	-2024년 연차별 시행계획 계획수립 모니터링	- 사회보장전략 중 교육분야 세부사업(1-4-1 경기도 교육플랫폼 찾아가는 배움교실, 1-4-2 경기평생 배 움대학, 1-4-4 5060 신중년 지원사업, 1-4-5 경 기도 중장년 행복캠퍼스 운영, 1-5-6 고교취업 활 성화 지원) 모니터링 및 검토의견 제출
14	24.02.08.(수) ~02.14(수)	시군전문위원회 북부권역 회의(서면)	16	-	4	12	-2024년 연차별 시행계획 계획수립 모니터링	- 균형발전전략4 시군사회보장 인프라 확충 과업 (II-4-1-1 중증장애인 자립지원 확대 II-4-1-2 공공 산후조리원 운영 및 건립 지원 II-4-2-1 경기도형 사회보장특별지원 구역 운영 II-4-2-2 사회복지사 등 치유개산)모니터링 및 검토의견 제출
15	24.02.08.(수) ~02.14(수)	시군전문위원회 동부권역 회의(서면)	20	-	4	16	-2024년 연차별 시행계획 계획수립 모니터링	- 균형발전전략1 시군사회보장급여 이용 및 제공기반 구축 과업(II-1-1-1경기도민통합복지(위기가 구지원) 우수 시군 평가, II-1-1-2 긴급복지 위기상 담 콜센터 운영, II-1-2-1 복지감사팀 운영, II -1-2-2 공정특별사법경찰단 (복지법인관리) 운영, 시 군사회보장 인프라 확충 과업(II-4-1-1 중증장애인 자립지원 확대, II-4-1-2 공공산후조리원 운영 및 건 립 지원 II-4-2-1 경기도형 사회보장특별지원 구역 운영, II-4-2-2 사회복지사 등 치유개산)모니터링 및 검토 의견 제출
16	24.02.08.(수) ~02.14(수)	시군전문위원회 서부권역 회의(서면)	20	-	4	16	-2024년 연차별 시행계획 계획수립 모니터링	- 균형발전전략2 시군역량강화 과업의 세부사업(II-2-1-1 찾아가는 보건복지서비스 맞춤형 교육 및 컨설팅 II-2-1-2 비영리법인 등 교육 및 컨설팅 지원 II-2-2-1 지역사회보장 균형발전소 II-2-2-2 시군 무한돌봄센터 운영평가)모니터링 및 검토의견 제출
17	24.02.08.(수) ~02.14(수)	경기도사회보장 전문위원회 총괄분야 회의(서면)	14	4	-	10	-2024년 연차별 시행계획 계획수립 모니터링	- 사회보장전략 중 총괄분야 세부사업(1-3-7 경기도 형 사회복지시설 종사자 대체인력지원사업 1-6-3 경기도 서민금융복지지원센터 운영, 1-6-4 경기도형 긴급복지, 1-6-7 경기도 통역 서포터즈 운영, 1 -4-3 어르신 문화즐김 다양화) 모니터링 및 검토의견 제출

○ 세부사업의 계획수립 모니터링 검토 의견과 이에 대한 24년 계획수립에 대한 반영결과는 다음과 같음

사업 구분		계획수립 모니터링 의견	반영결과(후속조치)
I-1-1	장애인직업 재활시설 훈련장애인 기화수당	-민관협력 및 주민참여방법 제시 필요	-사업대상자 발굴 및 연계 추가
I-1-2	(중점추진) 다양한 어르신 일자리 발굴 및 내실화	-사업량 증가비례 전담인력 증원필요 -시도비매칭(50:50)자자체 예산압박 -전담인력 처우개선 필요 -경기도만의 특화된 일자리 개발필요	-공익활동 노인일자리 담당자 배치기준 완화('22년 150명당 1명-'23년 140명당 1명), 자방비 자체사업에 대해 73명 지원 -사군 자방비 추산사업 동의를 통해사업 추진 (31개 사군 중 30곳 동의) -노인일자리 담당자 처우개선(월 5만원/ 도비 100%) 별도 지원 -경기도노인일자리센터 노인일자리 신규사업 개발 추진
I-1-3	여성창업지원	-사업의 질적 성과를 확인할 수 있는 지표 추후 설정 검토	-향후 객관적인 성과지표(만족도조사, 이용자수 등) 추가 등을 고려하여 사업비 확대 반영을 위한 논거 보강 검토하겠음
I-1-4	경기여성취업 지원금	-성과지표가 참여자 구직활동회수참여율로만 되어 있어 사후관리 결과 등 보충하여 경제활 동참여 파악필요 -새일센터 등 민간기관이 추진체계에 들어오는 것이 적절해 보임	-참여자 사후관리로 취업정보 제공 및 취업 연계 등을 추진하고 있으며, 취·창업 모니터링 추진 중임 -취창업 지원 및 사후관리를 시군 새일센터에서 기 추진 중으로 계획서 상 추진체계에 포함시켜 수정함.
I-1-5	탈수급유지 지원	-자활참여자들이 취창업 도전을 위한 과정 (자격증취득 등)에 대한 성과측정도 필요 -민관협력과 주민참여의 방법 구체화 -취업성공수당 지원을 통해 취창업 동기부여 필요	-취·창업 준비 내용에 전문 자격증 취득 지원이 포함되어 있음. 자활참 여자들의 취·창업 도전을 위한 자격증 취득 등 과정에 대한 성과측정 고려해보겠음 -도 및 기관 실무자 의견을 통하여 사업을 계획하고 모니터링하고 있 으며 자립에 필요한 각종 서비스를 연계 지원(경기도 내 취업가능 기업 발굴·연계 등) 진행하고 있음. -(3단계)사후관리에서 성공 수당 등을 지원하고 있음
I-1-7	4060 맞춤형 재취업 지원	-사업 참여자 취업률의 60% 달성으로 사업의 성과를 판단하는 것은 너무 평면적임 참여자 의 취업성공후 3개월 근속한 인원 이후 사업 참여자의 고용유지기간, 사업참여자와 사업체 의 만족도 조사(질적·양적방법 활용)를 통해 사업의 성과를 입체적으로 판단하는 것이 필 요	-사업 만족도조사, 취업자의 고용형태·직무·임금·근속여부 등 사업 자체 적인 성과관리체계를 통해 관리 중임. 특히 근속여부는 취업 후 3개월 만근 시 취업성공수당 지급을 통해 지원하며, 전년도 취업자의 장기근 속 여부까지 추적관리하고 있음.
I-2-1	(중점추진) 어르신안전 하우징	-추진체계 내 각 민간기관 역할 상세히 기입 필요	-대상자 발굴을 위해 사군의 협조를 받아 사군내 복지기관 등을 적극 활용 예정. 복지기관을 통해 접수·지원일자 안내 가능하도록 조치
I-2-2	(중점추진) 저소득층 전 세금 대출 보증 및 이 자 지원사업	-예산 증액 대비 목표수준 확인 필요	-예산 상황, '22년 신규대출 실적(목표 대비 66.7% 달성) 등을 고려하 여 목표수준 조정
I-2-3	저소득층 매입임대주택 임대보증금 지원사업	-사업량 오기 확인 필요	-'23년부터 사업량(1,200호) 유지로 산출 근거 수정함
I-2-4	햇살 하우징 사업	-사업에 참여하는 모든 기관 제시필요	-대상자 발굴 등의 민간기관 역할 반영
I-2-5	자립준비청년 지원 사업	-정착금 1차, 2차 분할지급 사유 제시 -정착금 외에도 다양한 사회적 경험을 공유할 수 있는 기회가 필요하다고 생각하여 멘토링 형식의 관리 필요	-정착금을 한번에 소진하는 문제 발생으로 의무교육 수강 후 2차 분할 지급
I-2-6	지역사회전환시설 운영지원	-계획서 상 세부내용 보완 필요 -민관협력 및 주민참여 방법 구체적 제시	-서비스 제공 기간 등 사업의 구체적 내용 보완함 -다양한 주민참여 방법 제시
I-3-1	(중점추진) 지역거점 경기도 아동돌봄센터 확대운영	-센터설립이라는 표현은 오해의 소지 있으므로 거점기관 지정 등으로 표현 -지역거점 아동돌봄센터 역할 구체화 필요 -성과지표 및 지표정의 일관성 필요	-사업유형/세부내용 표현 정정(센터 설치-센터 지정) -시군 거점 아동돌봄센터 사업내용 구체화 -성과지표명 및 지표정의 수정
I-3-2	(중점추진) 시군장애인 편의시설 설치 지원	-구체적 민관협력 및 주민참여방법 제시필요	-민관협력 사업으로 수정, 기관별 역할 내용 보완
I-3-3	노인맞춤돌봄서비스 광역 지원기관 운영	-노인맞춤돌봄사업의 수행인력에 대한 실질적 지원 필요	-노인맞춤돌봄서비스 수행기관의 서비스 품질향상 및 안정적 운영 지원 등 광 역 지원기관의 역할을 수행하기 위하여 수행인력에 대한 인문실태조사 및 처 우개선을 위한 지원에 대한 예산 반영 등을 추진함
I-3-4	노인상담 사업 운영	-양질의 상담서비스 제공을 위해 상담원에 대한 교육, 적극적인 홍보 필요	-상담원 교육 지원 및 다양한 방법의 홍보 방안 강구 및 시행
I-3-5	어린이집, 노인시설 등 취약계층 다중이용시설 관리 및 지원 강화	-성과지표명과 지표정의 일관성 필요 -민간기관 역할 제시 필요 -실내공기질 개선을 위한 오염물질 농도 감소 정도를 파악할 수 있는 지표고려	-성과지표명 변경, 민간기관 역할 제시함 -성과목표에 실내공기질 관련 오염농도(PM10, PM2.5, HCHO, CO 등) 감소를 설정에 관한 사항은 추가 검토 필요
I-4-1	경기도 교육플랫폼	-신규강사 양성과 더불어 기존 강사 활용 필요	-기존강사의 경우 매년 심화된 보수교육을 이수하고 있으며 신규강사는

사업 구분		계획수립 모니터링 의견	반영결과(후속조치)
	찾아가는 배움교실	-대상자 만족도 및 요구도 조사필요 -22년 계획에는 학습지원 인원이 270,000명이었는데 23년 계획에 대상인원 축소된 사유 확인 필요	4차 산업 관련 분야 중심으로 선별하고 있음 -또한 매년 강사, 학생, 학습지원 수요처를 대상으로 만족도 조사를 실시 중이며 개선사항을 도출하여 향후 사업추진 시 적극 반영하고 있으며 기존 강사를 활용하여 연초 학습지원으로 겨울방학 공백기 최소화를 위해 노력 중임
I-4-2	경기도 평생배움대학	-성과지표에 참여자 만족도나 요구도 조사 반영한 지표 설정 검토 -홍보 필요 및 수강생 비율확인필요 -직업연계 교육 구체적 방법 확인	-만족도는 주관적 편향 우려가 있어 객관적 지표로 반영 -홍보운영, 대상 비율 관리 예정 -기존 중장년 대상 직업연계 교육에서 생애주기별 평생학습프로그램으로 사업 확대 변경됨
I-4-3	어르신 문화즐김 다양화	-지역사회 연계(교육기관, 공공기관) 등 다양한 계층(어린이와 어르신/ 대학생과 어르신)이 만날 수 있는 운영주체의 다각화 노력 필요 -성과지표 및 목표수준 재검토필요(만족도의 경우 매년 상향보다는 3년 평균을 기준으로 일정이상 목표치설정치 할라지)	-사업운영 시 다양한 연령층을 통합 할 수 있는 프로그램 개발 강구 예정 -성과지표 및 목표수준 변경함(이용자설문참여율+만족도(96.5%) → 참여자 만족도 (90%))
I-4-4	5060 신중년 자원사업	-질적 성과지표에 대한 고민 필요	-사군의 수료생 교육만족도 조사를 추진하여 반영 예정
I-4-5	경기도 베이비부머 행복캠퍼스 운영	-욕구조사를 기반한 다양한 프로그램 실시필요 -도민대상 적극적 홍보 필요	-베이비부머 욕구를 반영한 다양한 프로그램 운영 -홈페이지, SNS, 보도자료 작성, G-BUS 영상물 상영 등 적극 홍보 추진
I-4-7	북한이탈주민 취업교육	-반드시 필요한 사업으로 체계적이고 지속적인 교육 필요	-지속추진하겠음
I-5-1	경기청년사다리 프로그램 운영	-‘사다리’라는 표현은 저소득층 개인의 고유함과 존재의미를 저하시키는 부정인 단어로 보임 -명확하고 공정한 선발과정이 필요 -사업대상 확대(일반 청년까지) 필요	-사업명을 수정하는 것은 어려우며 ‘사다리’에 대한 부정적인 의미가 생기지 않도록 하겠음 -서류심사와 심층면접 등을 통해 지원동기, 도전정신 등 발전가능성을 최우선적으로 고려하겠음 -사업 시행 첫해인 만큼 어려운 청년들을 대상으로 우선 심사해보고, 추후 대상 확대를 검토하겠음
I-5-2	경기청년 갭이어 프로그램 운영	-참여자 만족도의 경우, 구체적 성과측정에 한계가 있음. 실제적으로 진로설계에 도움이 되었는지 정책 목표에 따른 구체적 피드백 받을 필요 있음. -사업기간(현 1~2개월) 확대 필요	-만족도 조사 추진 시 단순 만족도 뿐만 아니라 향후 진로 설계에 대한 도움 여부, 개인 역량 강화에 대한 체감도 등 구체적 사항에 대한 변화 정도도 함께 측정할 예정이며, 프로그램 기간은 최대 5개월 이내의 범위에서 자율적으로 수행하도록 추진할 예정임
1-5-3	경기청년 역량강화 기회 지원	-약용 혹은 편취 방지를 위한 세부적인 자격증 응시료 지원 기준 마련 -도 8개 시군에서만 진행 아쉬움, 경기 전역 확대 계획 공유 필요 -일정부분 자기부담금 지출을 통해 남용되지 않도록 보완 필요 -타 유사사업(내일배움채움 등)과의 중복지급 여부 등 타당성 확인 필요 -시험미응시자에게 패널리 부과 필요	-사업 추진 시 통합신청 시스템을 활용하여 약학 및 자격증 신청 현황 모니터링 -도내 28개 시군 참여 확대, 도 통합 사업으로 추진 -화당 최대 10만원까지 지원하여 자격증 응시료에 따라 일정부분 자기 부담금 발생 -사회보장제도 신설 협의를 통해 중복 지원 사업 등에 대해 검토(신설 협의 완료) -민간자격증 중 국가 공인 민간자격증에 대한 지원 추진 -실 응시 확인을 통해 미응시자에게는 응시료를 미지급
I-5-4	일하는 청년 복지포인트	-경기도에서 거주하고 있으나 타 지역에서 근무하는 청년 혹은 사각지대(예술인, 학원중사자, 프리랜서 등)에 대한 제도적 장치 필요 -수혜자 만족도는 너무 주관적 지표일 수 있으므로 복지포인트 지원 기업과 미지원 기업재직 청년들의 평균 근속연수 비교 등 고민필요 -민관협력 및 주민참여 방법 구체화	-‘청년 복지포인트’의 주요 사업 목적은 도내 중소기업 등과 청년 구직자 간 일자리 매칭을 위한 것으로 프리랜서 및 경기도 외 타 지역 근무자는 지원대상에 포함하지 않고 있으나, ‘청년 복지포인트’ 지원대상은 점차 확대되어왔으며 추후 지원대상 확대에 대해 검토하도록 하겠음 -‘청년 복지포인트’ 참여 청년과 비참여 청년의 평균 근속기간을 비교하는 것은 사업참여자들의 사업 참여 시점에서의 근속기간이 다양하여 비교가 어려운 등 한계가 있어 만족도 조사 시 ‘청년 복지포인트’ 사업이 근속 유자에 영향을 미쳤는지 등을 조사하고 있으나 근속기간 방법에 대해 검토하겠음 -민관협력 및 주민참여 방법으로 기사업참여 청년 등 네트워크를 활용하여 사업홍보 및 의견수렴을 진행하도록 하겠음
I-5-5	경기도 청년면접 수당	-면접수당이 남용되지 않도록 절차점검 -지급조건(녹취록, 불합격 통보 문자 등)완화, 면접 간벌 신청이 아닌 기간을 정해 신청할 수 있는 방법 등 건의 -면접수당 지급률이 적절한 성과지표인지 검토 필요	-단계 서류 검증을 실시하고 있으며, 일부 건은 면접회사 응시여부를 직접 확인하는 절차도 진행 중 -면접 대상자임을 증명하는 서류와 면접을 응시했음을 확인할 수 있는 서류만 있으면 수당 지급 가능함 -취업면접에 참여하였으나, 서류미비 등으로 면접수당을 지급받지 못한 청년에 대해 별도 사후관리를 통하여 수당을 받을 수 있도록 하고자 하며

사업 구분		계획수립 모니터링 의견	반영결과(후속조치)
			3개 연도 지급률을 고려하여 목표수준으로 90%를 설정('20년 : 82% / '21년 90% / '22년 96%)
I-5-7	경기청년 일자리 매치업 취업지원	- 3개월 후 근속기간 확인필요	- 3개월 일 경험 종료 후 취업자 고용유지를 추적 및 관찰
I-6-1	아동보호전문기관 운영 자원확대	- 기존 가족돌봄센터, 전문상담기관 등 전문기관과의 연계 노력 필요 - 학대아동에 대한 심리서비스 제공자의 자격 기준 마련 필요 - 전문 심리지원서비스의 질 담보	- 아동보호전문기관은 학대피해아동과 그 가족 등에 대한 전반적 사례 관리 계획을 수립·제공하는 기관으로, 필요시 다양한 전문기관과 적극적인 연계 통해 서비스 제공 - 아동복지법 시행령에 근거한 자격 기준 보유자로 채용 및 지속적 역량강화 교육 등 지원 추진 - 아동보호전문기관의 심리지원서비스 질 관리 : 거점아동보호전문기관 심리지원팀을 통해 지원 예정
I-6-2	디지털 성범죄 피해자 지원	- '23~'25년까지 피해자 지원예산 및 건수의 동일함에 대한 검토 필요 - 도민대응감시단에 중장년, 노인 대상 포함 필요 - 센터 홍보 확대 필요 - 성과지표 및 목표수준의 적절성 검토	- 디지털성범죄 예방 및 근절 목적의 사업으로 피해발생 및 연도별 지원 실적 목표수준이 감소해야 하나, 피해 양상다양화 및 발생빈도가 증가하고 있는 현실 반영, 목표수준 동일설정 - 디지털성범죄 도민감시단에 중장년, 노인 포함됨 - 온라인 홍보 등 강화 추진하겠음 - 서비스 지원이 주요 과업이므로 성과지표로 "서비스 지원건수"로 설정. - 목표수준은 공식적 통계에 따라 피해영향물 유포현황 모니터링 건수와 실제 삭제지원 건수를 일원화하여 관리함.
I-6-3	경기도 서민금융복지지원센터 운영	- 채무조정 상담사례 중 채무조정 이외의 지속적인 사례관리가 필요한 사례에 대한 지역 사례기관(공공, 민간 사회복지관 등)에 대한 의뢰 및 연계 사업을 진행할 수 있도록 개선이 필요	- 생계·주거·의료·고용 등 복합적 서비스가 필요한 대상자 발굴 및 복지 자원 연계 유관기관과의 통합지원 연계망 구축 추진 - 복지지원 연계 매뉴얼 제작 및 교육을 통한 상담서비스 상향표준화 추진 - 연계기관 실무협의회 구성 및 핫라인 구축을 통한 복지서비스 통합지원 시스템 구축
I-6-4	경기도형 긴급복지 지원	- 신빈곤층 확대에 따라 경기도형 긴급복지 예산 및 지원 가구 수 확대필요	- 경기도형 긴급복지 지원대상자 확대를 위한 소득, 재산 기준 완화, 위기사유 추가 등 적용완료
I-6-5	노인학대 예방 및 보호 사업	- 성과지표 검토 필요 - 학대 신고 이후 사후조치 필요	- 연도별 신고접수 건수 매년 상향 목표는 재검토하겠음
I-6-6	장애인 권익옹호기관 자원사업	- 민간기관 역할 제시 필요(발굴협조, 감시체계 마련 등) - 예방적 조치(교육, 홍보 등) 필요	- 지자체 역할 외에 민간 역할 명시함. - 장애인 학대사례가 지역 내 다양한 기관에서 발생하고 있으므로, 인권 침해 예방을 위해 민간대상 교육 및 홍보 적극 실시하여 지역사회 내에서 장애인 학대사례 모니터링 및 감시 활성화
II-1-1-1	경기도 민관협력 우수 시·군 평가	- 민관협력 우수자원 평가 방법에 대한 꾸준한 논의 필요	- 우수시군 평가 시 정량, 정성평가를 통해 평가 실시
II-1-1-2	긴급복지 위기상담 콜센터 운영	- 콜센터 상담에 대한 피드백(자원연계) 방법 구체화 필요	- 위기상담 건수에 대해 접수현황, 처리현황 및 공적, 민간 지원 연계 현황을 관리하고 있음.
II-1-2-1	복지감사팀 운영	- 일관성 있는 사업내용, 지원절차, 성과지표 검토 필요	- 시군 종합감사 시 복지분야 시민감사관(교수, 현직 사설장 등)이 시설에 방문하여 사후 지적 위주의 감사가 아닌 컨설팅을 통한 부정수급 사전 예방 감사 추진
II-1-2-2	공정특별사법경찰단 운영	- 목적은 수사 강화인데 성과지표는 보도건수 및 홍보 건수로 검토 필요 - 공공기관 및 민간기관 협조 필요 - 산출근거 확인 필요(보도실적 20건)	- 적극적 홍보를 통해 보조금 횡령 사례 예방이 사업의 주목적으로 보도 건수 및 홍보 건수가 성과지표로 설정되었음 - 공공기관과 민간기관 역할 제시함 - 산출근거 수정함
II-2-1-2	비영리법인 등 교육 및 컨설팅 지원	- 지속적인 교육 및 컨설팅 필요	- 지속적인 교육 및 컨설팅 지원을 위해 사회복지법인 등 지원계획을 수립('22.11월)하여 법인 등 지원 사업을 확대하고 안정적인 법인 운영을 지원하고자 함
II-2-2-1	지역사회보장 균형발전소 운영	- 1회성 컨설팅 아닌 지속적인 컨설팅 필요	- 사회복지장 균형발전을 위한 시군 컨설팅 1회 이상 추가 필요성에 대해 시군 및 협력기관 간 소통을 통해 내실화 방안 도모
II-4-1-2	경기도 공공산후조리원 운영 및 건립 지원	- 운영목표 수 확인 필요 - 민관협력 및 주민참여 방법 고려 필요	- 민관협력 및 주민참여 방법 기재
II-4-2-1	경기도형 사회보장 특별지원 구역 운영	- 경기도형 특구 사업 선정 시 어려운 지역에 가산점을 주는 방안 검토 필요 - 5기 계획 상 23년 성과목표 없음	- 사회보장 특구 관련 경기도형 추진방안 연구 등을 통해 참여활성화 및 격차가 큰 도내 시군지역의 가중치 부여 방안 등 검토
II-4-2-2	사회복지사 등 처우개선	- 성과지표 검토 - 1~4년까지 좀 더 구체적 세부목표 제시 필요	- 성과지표 명 변경(목표대비 달성도 → 표준임금제 개발지원 건수) - 지표정의 변경(단계적 이행 목표 대비 달성 정도 → 표준임금제 개발을 위한 거버넌스 운영 및 연구, 설명회 등의 지원 건수)

2. 지자체 사회보장사업 전략체계

가. 지자체 사회보장사업 전략체계

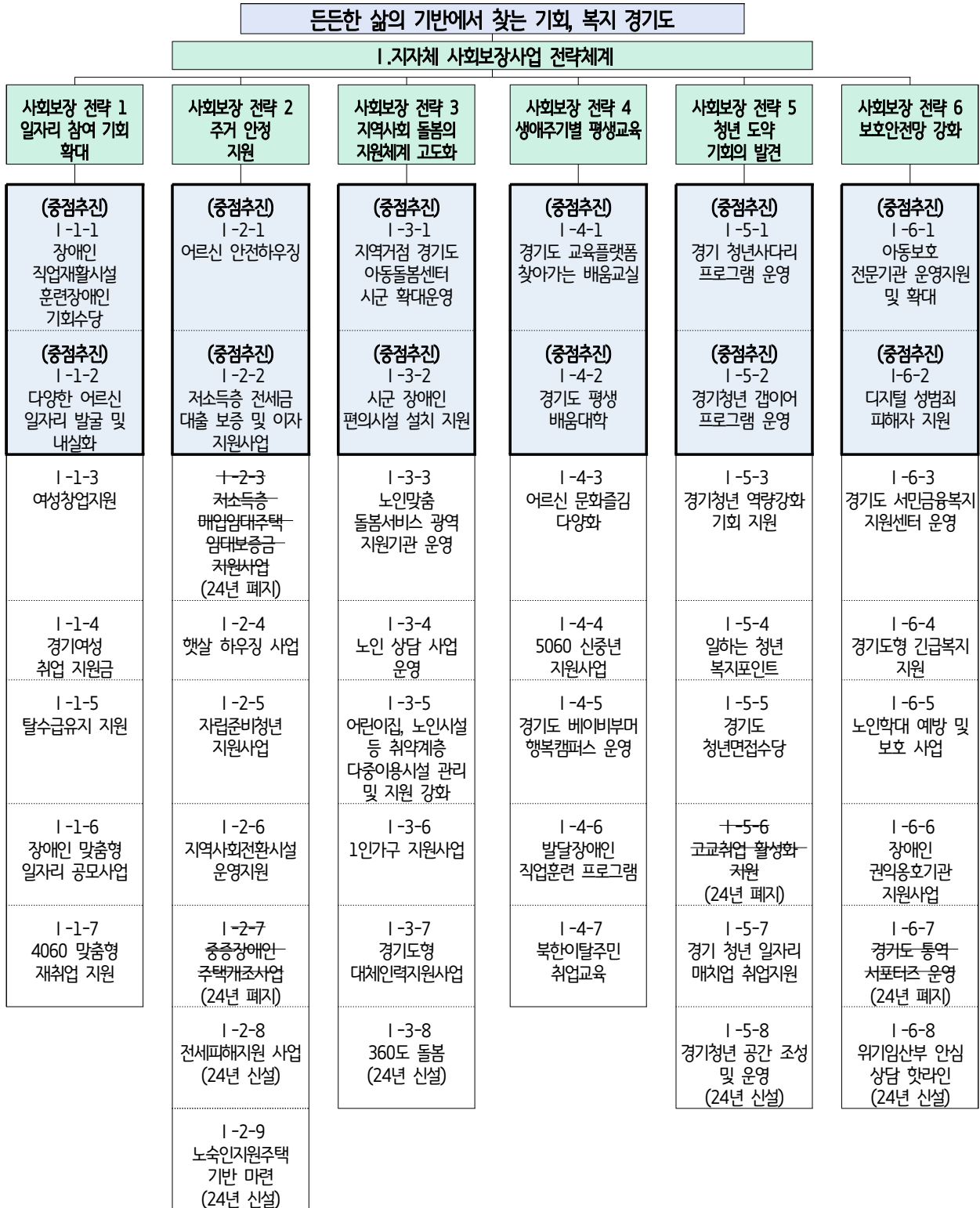

나. [사회보장 전략1. 일자리 참여 기회 확대] 목표와 전략

1) 사회보장전략 목표설정 근거

□ (추진전략 1) 일자리 참여 기회 확대

- (뚜렷한 정책 시급성) 제5기 경기도 지역사회보장조사에 따르면, 경기도민은 고용을 매우 시급한 문제로 생각하며 (13개 조사 영역 중 2위), 사회보장 지원 및 서비스 이용 의사 역시 매우 높게 나타남

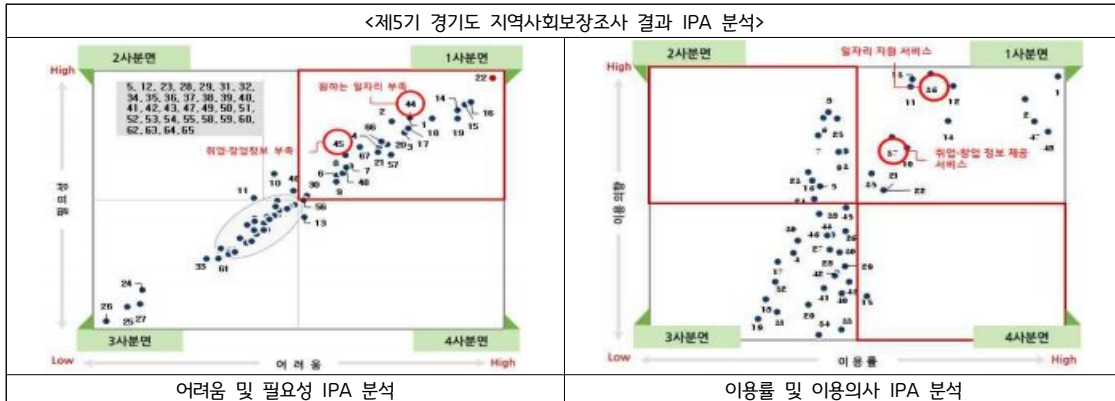

- (취약계층의 낮은 경제활동참가율과 고용률, 높은 실업률) 일자리는 사회참여와 소득 보전에 필수적인 요소이나, 노인·장애인·여성 등 취약계층의 경제활동참가율, 고용률, 실업률은 대체로 전국 평균보다 열악함

<2021년 전국 및 경기도 경제활동참가율, 고용률>

(단위 : %)

대상	시도별	경제활동참가율	고용률
일반(15세~64세)*	전국	69.0	66.5
	경기도	69.5	66.9
	남성	전국 72.6	70.0
		경기도 74.5	71.9
	여성	전국 53.3	51.2
	경기도	52.5	50.4
중장년(50세~64세)*	전국	72.3	70.2
	경기도	72.4	70.1
	50세~59세	전국 77.1	75.1
		경기도 76.7	74.7
	60세~64세	전국 62.2	59.9
	경기도	62.5	59.5
노인(65세 이상)*	전국	36.3	34.9
	경기도	31.4	30.1
장애인**	전국	37.3	34.6
	경기도	38.8	35.2

출처: *통계청(2021), 「경제활동인구조사」/ **한국장애인고용공단(2021), 「장애인경제활동실태조사」참조

- 2021년 현재 경기도의 기초생활보장 수급 가구 수는 288,757가구로 17개 시도 중 두 번째로 많음. 가구원 수로는 1인 가구(200,803가구), 세대 구분으로는 노인 세대(92,191가구)·일반세대(67,750가구)·장애인 세대(37,958가구)·모자 세대(34,263가구), 소득수준으로는 ‘소득 없음’(105,202가구)에 집중되어 있음
- 도내 지역 간 불균형이 일자리 분야에 가장 심각하게 나타남(지역사회보장조사, 2021)

- (道 차원의 취약계층 대상 일자리 확충 필요) 취약계층, 특히 장애인과 노인 대상 일자리는 민간 노동시장에서 잘 형성되지 않아 공공부문 위주로 공급됨
 - 최근 중앙정부의 노인 직접 일자리 감축 등 전면 개편 방침 발표, 장애인의무고용제도 등의 부진한 효과, 코로나19 감염병 여파와 불안정한 경제 상황으로 인해 민간영역 고용이 어려워질 우려가 큼. 지역별 취약계층 증감 및 전망을 고려해 맞춤형 일자리 개발·연계 필요
 - 시군에서는 주로 취업 알선에 주력하고 있으므로, 신규 일자리 개발 및 사회적일자리 저변 확대의 취지에서 道 차원의 보충적 역할이 필요함
- (일자리 참여 기회 확대의 의미) 경기도는 장애인·노인·여성·중장년 등 다양한 계층의 사회참여와 자립 기반 지원하고자 지속적인 일자리 개발·보급 역할을 강화하고자 함
 - 민생안정과 소득 보전, 지역 격차 해소, 일자리 수요와 공급의 불합치 해소에 중점을 두어 최우선 전략과제로 설정함
 - 이와 같은 맥락에서 '사회보장 전략 1. 일자리 참여 기회 확대'의 성과지표를 “경제활동참가율”로 정함. 성과지표로서 경제활동참가율은 15세 인구 중 취업자 및 실업자 비율로, 노인·장애인·여성의 적극적 경제활동을 관찰하는 척도로 적절하다고 판단함
- (성과지표) 경제활동참가율

성과지표 명(단위)	경제활동참가율(%)	
지표정의	경제활동참가율(%) = 경제활동인구 / 15세 이상 인구 × 100	
전략목표	2023년 시행계획의 목표	2024년 시행계획의 목표
	65(%)	65(%)
목표설정 근거	'21년 8월 63%, '21년 12월 63.9%이며, '21년 8월~22년 8월까지 경제활동참가율 평균은 65%로 나타남. 경제활동참가율은 월별로 변동폭이 크기 때문에 1~3월 사이는 낮은 편이며, 하반기로 갈수록 높아짐. 따라서, 1년 평균 경제활동참가율을 산출하여 유지하는 목표 수준으로 수립함	
자료출처	통계청 국가통계포털 경제활동인구조사(2021) 행정구역(시도)별 경제활동인구 4/4분기(시도)	

2) 세부사업 목표설정 근거

(1) 세부사업 I-1-1. 장애인 직업재활시설 훈련장애인 기회수당

- (배경) 비장애인에 비해 장애인은 상대적으로 취업에서 배제되어 공공영역에서 일자리 지원 및 수당 지원을 통한 경제활동 촉진이 필요함. 공공일자리 확대 및 장애인직업재활시설 내 훈련장애인의 처우개선을 통해 장애인의 경제활동을 촉진하고자 함
 - (내용) 장애인직업재활시설 내 훈련장애인 기회수당 월 16만 원 지원

○ (성과지표) 장애인직업재활시설 훈련장애인 수(명)

성과지표 명(단위)	장애인직업재활시설 훈련장애인 수(명)	
지표정의	연간 장애인직업재활시설 훈련장애인 기회수당 지급대상 인원	
사업목표	2023년 시행계획의 목표	2024년 시행계획의 목표
	1,530(명)	1,530(명)
목표설정 근거	민선8기 공약실천계획서 상 확인지표 관련 '23년도 수준 동일	
자료출처	보조금교부 통지서	

(2) 세부사업 I-1-2. 다양한 어르신 일자리 발굴 및 내실화

○ (배경) 급속한 노령화, 높은 노인빈곤율 상황에서 신노년 세대의 노인인구 유입으로 인해 다양한 일자리 수요가 발생함. 이에 대응해 일하기를 희망하는 노인에게 맞춤형 일자리를 제공해 소득 창출 및 사회참여를 지원, 활기고 안정된 노후생활을 영위하도록 함

- (내용) 경기도 거주 만 65세 이상 기초연금 수급 노인 대상. 공익활동비(월 290천 원) 및 부대 경비(연 180천 원) 지원

○ (성과지표) 노인일자리 참여율(%)

성과지표 명(단위)	노인일자리 참여율(%)	
지표정의	노인일자리 참여자 수(중도 포기자 제외)	
사업목표	2023년 시행계획의 목표	2024년 시행계획의 목표
	10,170(명)	10,000(명)
목표설정 근거	2024년도 노인일자리 및 사회활동 기회확대 사업 확정내시	
자료출처	노인일자리업무시스템 활용	

(3) 세부사업 I-1-3. 여성창업지원

○ (배경) 여성창업을 활성화하고, 질적으로 성장할 수 있는 여성기업을 대거 양성함으로써 여성의 경제활동 참가율을 제고, 도의 새로운 성장 동력으로 작용하도록 함. 이를 위해 시군 여성창업플랫폼(꿈마루) 설치를 확대해 경기도형 여성 창업 생태계를 조성하고자 함.

- (내용) 도내 여성 대상 창업인프라(공용사무공간, 상품촬영실 등) 및 창업특화 프로그램(교육, 상담 등)을 지원하기 위한 시군 여성창업플랫폼(꿈마루) 설치 확대

○ (성과지표) 시군 여성창업플랫폼(꿈마루) 설치 확대(개소)

성과지표 명(단위)	시군 여성창업플랫폼(꿈마루) 설치 확대(개소)	
지표정의	시군 여성창업플랫폼(꿈마루) 설치 확대	
사업목표	2023년 시행계획의 목표	2024년 시행계획의 목표
	2(개소)	1(개소)
목표설정 근거	도내 시군 창업지원센터가 전무한 시군(4개) 및 향후 여성창업지원 공간 신규 설치구축 예정 시군등을 고려하여 설치확대 규모 산정	
자료출처	시군 여성창업플랫폼(꿈마루) 설치 결과보고	

(4) 세부사업 I-1-4. 경기여성취업 지원금

- (배경) 적극적인 구직의사가 있으나, 출산·육아 등으로 노동경력이 단절된 여성에 대해 취업 지원서비스를 지원해 경제활동 참여를 촉진할 필요가 있음
 - (내용) 도내 적극적인 구직활동 의지가 있는 만 35세~59세 중위소득 100% 이하 미취업여성 대상. 취업지원금 (40만 원 × 3개월 = 120만 원) 지원 및 취업지원서비스(취업역량진단, 역량강화교육, 이력서클리닉 등) 제공
- (성과지표) 참여자의 구직활동 횟수 참여율 (%)

성과지표 명(단위)	참여자의 구직활동 참여율 (%)	
지표정의	참여자 대상 사전/사후 설문조사	
사업목표	2023년 시행계획의 목표	2024년 시행계획의 목표
	70(%)	90(%)
목표설정 근거	구직활동횟수증가율 91% = $\{(22년실적 137\% + 22년목표 30\%) / 2 + (23년실적 126\% + 23년목표 70\%) / 2\} / 2$ ※ 2개년도 목표와 실적의 평균값 반영(2022~2023년)	
자료출처	참여자 대상 사전/사후 설문조사	

(5) 세부사업 I-1-5. 탈수급 유지지원

- (배경) 저소득 취약계층의 성공적인 자활을 촉진하기 위해 재무, 취·창업 상담 지원 서비스를 제공할 필요가 있음. 자활사업 참여자에 대해 교육훈련비, 긴급한 현물서비스 등을 지원하고, 탈수급 및 탈수급 상태 유지가 가능하도록 지속적으로 사례를 관리하고자 함
 - (내용) 맞춤형 자활사례관리 및 현물지원(1인당 최대 50만 원 한도 내), 자활근로 참여자 교육훈련비(1인당 연간 최대 70만 원 이내) 지원
- (성과지표) 탈수급 유지지원 대상 수(명)

성과지표 명(단위)	탈수급 유지지원 대상 수(명)	
지표정의	집중 취·창업사례관리자 + 자활 교육훈련자	
사업목표	2023년 시행계획의 목표	2024년 시행계획의 목표
	15,000(명)	15,000(명)
목표설정 근거	1:1 맞춤형 사례관리 추진으로 내실화 중점(1개소 당 평균 30명) 자활사업 참여자 및 종사자 직무교육 및 업무능력 제고 교육(31개 시·군) ※ 예산 및 자활근로자 등을 고려하여 전년도와 근접한 목표치 산정	
자료출처	내부자료(분기별 사업추진 현황 점검)	

(6) 세부사업 I-1-6. 장애인 맞춤형 일자리 공모사업

- (배경) 장애유형·정도별 적합 맞춤형 일자리 지원 및 노동권 보장 필요. 장애유형 및 지역사회 특성에 맞는 다양한 일자리 사업을 발굴하여 지속가능한 민간일자리 확대하고자 함
 - (내용) 만 18세 이상 도내 등록 미취업 장애인 및 중증장애인 대상. 직업훈련, 적합 직종 개발 등 일자리 지원

○ (성과지표) 맞춤형 일자리 참여자 수(명)

성과지표 명(단위)	맞춤형 일자리 참여자 수(명)	
지표정의	연도별 맞춤형 일자리 참여자 수 총원	
사업목표	2023년 시행계획의 목표	2024년 시행계획의 목표
	500(명)	665(명)
목표설정 근거	수행기관 및 일자리 참여자 수요 증가 반영	
자료출처	수행기관 사업실적 및 시·군 수요조사 결과	

(7) 세부사업 I-1-7. 4060 맞춤형 재취업 지원

○ (배경) 기대수명의 증가로 중장년 재취업 필요성이 증대함. 중장년 일자리 원스톱 지원체제로 취업연계를 강화하고자 함

- (내용) 만 40세 이상 65세 미만 경기도민에 대해 직업훈련 및 맞춤형 재취업 컨설팅 지원, 취업 성공 후 3개월 근속 시 수당 지급

○ (성과지표) 훈련 수료자의 취업률(%)

성과지표 명(단위)	훈련 수료자의 취업률(%)	
지표정의	취업자 / 수료자 × 100	
사업목표	2023년 시행계획의 목표	2024년 시행계획의 목표
	60(%)	60(%)
목표설정 근거	수료자 60%이상 취업	
자료출처	사업결과 보고서	

3) 재원 규모 및 조달 방안

(1) 세부사업 I-1-2. 다양한 어르신 일자리 발굴 및 내실화

○ (재원 내역) 2024년 예산 34,144백만 원 (도비 17,072백만 원, 시·군비 17,072백만 원)

- (내용) 경기도 거주 만 65세 이상 노인 대상. 매년 참여자 수 10,170명. 공익활동 활동비 월 270천 원, 부대 경비 연 180천 원 지원

○ (조달방안 및 지속가능성) 민선8기 공약 사업 추진 예산. 공공영역 노인일자리 제공으로 노인 빈곤으로 인한 사회적 비용 소요 저감, 사회활동 참여를 독려해 복지사각지대 발굴에 따른 부대비용 저감

세부사업의 사회보장예산 비율****				
전체예산 (a)	사회복지* 예산(b) 또는 보건**예산	사회복지*예산비율 (b/a×100) 또는 보건예산비율	사회복지*사업 중 자체사업*** 비율 (자체사업 총 예산 ¹⁾ /b×100) 또는 보건사업 중 자체사업 비율	자체사업 중 해당 세부사업 예산 비중 (세부사업 예산/자체사업 총 예산×100)
33,766,986백만 원	14,897,478백만 원	44.1%	23.9%	0.48%

다. [사회보장 전략2. 주거 안정 지원] 목표와 전략

1) 사회보장전략 목표설정 근거

□ (추진전략 2) 주거 안정 지원

○ **(저소득층 주거비용 부담)** 경기도는 「2030 경기도 주거종합계획」(경기연구원, 2018) 당시 집계로 381.5만 호 이상의 주택을 보유하고 있으며, 이는 전국 주택 재고의 22.9%를 차지함. 양적으로 안정세이나, 소득수준별 주거수준의 격차가 심각함

- 최저주거기준 미달 가구 중 저소득층은 87.7%인 반면, 고소득층과 중소득층은 각각 0.9%, 11.4%로 대부분이 저소득층으로 나타남. 저소득층은 다른 소득계층에 비해 월세 비율이 월등히 높고, 오래된 다가구·다세대 주택에 거주하는 비율이 높음
- 저소득층은 주거수준이 낮고, 상대적으로 높은 주거비를 부담함

<소득수준별 주거수준 및 소득수준 별 주거비 부담>

구분		저소득층	중소득층	고소득층
점유형태 (%)	자가	44.4	68.5	74.0
	전세	19.3	20.4	16.9
	월세	31.2	8.8	6.9
	무상	5.1	2.3	2.2
	소계	100.0	100.0	100.0

구분		RIR*	HCIR**
소득수준별 주거비 부담 (%)	중위소득 50% 이하	36.3	48.8
	중위소득 100% 이하	20.0	25.5
	중위소득 100% 초과	14.2	17.9

*: RIR(Rent to income Ratio) 소득대비 임대료 부담 비율

** : HCIR(Housing Cost to Income Ratio) 소득대비 임대료와 주거관리비를 합산한 주거비용 부담 비율

출처: 경기연구원, 2030 경기도 주거종합계획, 2018, 40면 및 41면 참조.

○ **(다양한 주거정책 수요)** 청년층 임차가구의 56.6%, 노년층 임차가구의 95.1%가 저소득층이며 대부분 월세임. 장애인 가구, 아동 주거빈곤가구 등 주거지원이 필요한 가구가 다양하게 존재하며, 최근 1·2인가구 비율이 급증해 2030년에 331.5만 가구가 될 것으로 전망됨(경기연구원, 2018). 이러한 배경에서 **주거취약계층의 주거비용 부담완화와 주거 안정**에 계속해서 중점을 두어야 할 필요성이 큼

- 이러한 차원에서 경기도는 2022년 공공임대주택 공급 확대, 청년·신혼부부 등을 위한 경기행복주택 공급, 사회주택 활성화 기반 마련, 주거취약계층 주거비 지원 등 금융지원 확대에 힘써옴(2022년 경기도 주거종합계획, 2022)

○ **(급격한 대출금리 상승 등으로 인한 주거비용 부담 심화)** 최근 전국주택가격의 하락세, 거래절벽과 임대차보증금 금리 상승, 수도권 지역 전세가격지수 하락과 월세 상승 등이 이어지며(한국부동산원 보도자료, 2022.10.17.) 주거비용 부담이 심화될 것으로 전망됨

○ **(경기도의 중추적 역할 필요)** 주거복지정책은 크게 임대주택 등 주택지원, 보증금 대출 및 이자 등 금융지원, 주거환경개선으로 구분할 수 있음. 이 중 주거환경개선 이외의 사업은 필요재정 규모가 커 시군 차원에서 추진하기 어려움. 따라서 경기도의 중추적 역할이 필요함

1) 사회복지분야야코드(80) 2023년 경기도 자체사업 예산:3,555,620백만 원

- 일부 시군에서도 자체 주택지원사업을 두고 있으나, 주로 비주택거주자 주거 상향 목적과 다자녀 가구, 기초생활보장수급 가구에 대해 소규모로 임대주택을 공급함. 금융 측면에서도 주로 신혼부부, 소득 제한을 두어 전월세보증금 또는 대출이자를 지원함. 그 외 **대부분 취약계층 이사지원, 전기요금·난방비·공공하수도비 등의 지원, 노인·장애인 가구 소규모 집수리 지원 사업**을 내용으로 함
 - 따라서 경기도의 보충적이나 중추적인 역할이 중요하며, 체계적 이행을 위해 규모화 된 재원 조성이 필요함
- **(경기도의 주택과 금융 지원 방향성)** 현재까지 경기도는 다양한 형태의 주택지원 사업과 금융지원 사업을 시행함. 같은 맥락에서 제5기 기본계획에서는 지속적인 금리인상으로 인한 취약계층의 주거비 부담을 완화하는 데 주력하는 한편, 그 저변의 확대로서 주거의 이동을 원하지 않거나 어려운 가구의 특성을 적극적으로 반영하고자 함
- 시군에서 추진하기 어려운 금융지원서비스를 규모화하고, 국가 차원에서 추진하기 어려운 주택개조사업 등에 중점을 둠
 - 주택개조사업의 경우 현재 시군의 소규모 집수리와 차별화되는 범위(호당 380~550만 원)에서 지원하고 있으므로, 지속적 확대 추진을 목표로 함. 특히 저소득·1인 노인 가구, 장애인 가구와 같이 주거의 이동을 원하지 않거나 이동이 어려운 가구의 특성을 적극 반영함
- **(성과지표) 주거복지 및 금융지원서비스 지원예산 비중**

성과지표 명(단위)	주거복지 및 금융지원 서비스 지원예산 비중(%)	
지표정의	도 자체사업 4종(기존주택 매입임대지원+어르신 안전 하우징+햇살하우징사업+주거복지기금전출금)/ (도 자체사업+국비사업) × 100	
전략목표	2023년 시행계획의 목표	2024년 시행계획의 목표
	3.4(%)	3.4(%)
목표설정 근거	'22년 주택관련 자체사업 예산이 총322,358백만원이며 도 자체/직접 주거복지 및 금융지원서비스 대표 사업 4종이 22,270백만원으로 주거분야 142(국비+자체) 예산의 약3.4%를 차지하고 있음으로 이를 상수로 고정하여 목표 기준점으로 설정 후 차적으로 비중을 유지하는 목표 수립 -기준시점: 2022년 본예산 기준 *4종 예산 총액(22,270백만원)=기존주택 매입임대 지원(11,660백만원+행복주택 임대보증금 자지원(3,110백만원)+햇살하우징(2,500백만원)+주거복지기금 전출금(5,000백만원)	
자료출처	지방재정365(당초예산 기준)	

2) 세부사업 목표설정 근거

(1) 세부사업 I-2-1. 어르신 안전 하우징

- (배경) 경기도 고령인구는 전체인구의 14% 이상이며, 매년 증가하고 있음. 통계상 노인은 연령이 높을수록, 소득이 낮을수록 낙상 경험이 증가함
 - (내용) 만 65세 이상 기초연금수급자 대상. 주거 내 안전시설(미끄럼방지패드, 가드레일, 경사로 등) 보강과 주거환경 개선(실태조도개선, 문턱 제거 등) 개선(호당 평균 500만 원)
- (성과지표) 주택개조건수(호)

성과지표 명(단위)	주택개조건수(호)	
지표정의	주택개조건수 합산	
사업목표	2023년 시행계획의 목표	2024년 시행계획의 목표
	200(호)	250(호)
목표설정 근거	민선8기 공약추진계획 및 '24년 예산액 반영	
자료출처	경기주택도시공사 결과보고	

(2) 세부사업 I-2-2. 저소득층 전세금 대출보증 및 이자지원

- (배경) 저소득·저신용으로 인해 금융권 대출이 어려운 가구에 대출 보증 및 이자를 지원함으로써 저소득 가구의 주거비 부담을 완화하고 주거 안정을 도모하고자 함
 - (내용) 기초생활수급자, 차상위계층 등 저소득으로 금융권 대출이 어려운 가구에 대출보증료 및 대출금리 4%(최대 4년) 지원
- (성과지표) '24년 예산 대비 실 집행률(%)

성과지표 명(단위)	'24년 예산 대비 실 집행률(%)	
지표정의	<저소득층 전세금 대출보증 및 이자지원사업> '24년 예산 대비 실집행률	
사업목표	2023년 시행계획의 목표	2024년 시행계획의 목표
	640(%)	100(%)
목표설정 근거	측정산식에 근거하여 목표수준 설정	
자료출처	NH농협을 통해 본 사업 집행 실적 집계	

(4) 세부사업 I-2-4. 햇살하우징사업

- (배경) 에너지 효율화 주택으로의 개조공사를 통해 저소득 주거취약계층의 난방비 및 전기료 등 주거비 절감, 주거환경 개선으로 주거복지 향상을 도모함
 - (내용) 난방비·전기료 절감 에너지 효율화 사업 및 냉·난방기 설치 등
 - (난방비) 기밀성 창호(문) 교체, 벽체 내 단열 보강, 보일러 교체 등
 - (전기료) LED 조명 등 고효율 조명기기로 교체
 - (냉난방비 설치 등) 고효율 냉난방기 교체 또는 설치 등
 - ※ 기타 도배, 장판, 싱크대 등 주민이 요청하고 사업시행자가 필요하다고 인정하는 개조공사

○ (성과지표) 주택개조건수(호)

성과지표 명(단위)	주택개조건수(호)	
지표정의	주택개조건수 합산	
사업목표	2023년 시행계획의 목표	2024년 시행계획의 목표
	296(호)	296(호)
목표설정 근거	신규사업 추진에 따라 반영된 2024년 예산안 근거	
자료출처	경기주택도시공사 결과보고	

(5) 세부사업 I-2-5. 자립준비청년 지원사업

○ (배경) 조금 이른 나이에 홀로서기를 해야 하는 자립준비청년(보호종료아동)들에게 초기정착금을 지급함으로써 주거 안정을 위한 종잣돈, 불특정한 미래를 위한 비상금, 자립생활을 유지하는 데 필요한 생활비 등으로 기능하도록 함

- (내용) 만 18세 이상의 아동복지시설 만기퇴소 및 가정위탁 보호종료아동, 도내 시설 2년 이상 거주·만기퇴소 직전 6개월 이상 양육시설, 공동생활가정, 위탁가정에서 생활한 청년에 대해 자립지원정착금 지원. 2차에 걸쳐 지급

- (1차) 퇴소한 연도에 10 백만 원 지급
- (2차) 다음 연도에 5 백만 원 지원

※ 일시불 지급 필요 시 : 자립지원전담기관에서 전문가(3명 이상)의 심의 후 가능(심의확정서 첨부)

○ (성과지표) 자립지원정착금 1차 지급률(%)

성과지표 명(단위)	자립지원정착금 1차 지급률(%)	
지표정의	$\text{실제지급자 수(1차)} / \text{지급대상자 수(1차 수요량)} \times 100$	
사업목표	2023년 시행계획의 목표	2024년 시행계획의 목표
	70(%)	72(%)
목표설정 근거	<ul style="list-style-type: none"> · '23년부터 2차 지급 시작 · 보호기간 연장(24세까지)으로 인해 지급률 예측 어려움에 따라 70%이상 유지 	
자료출처	시군별 정산결과	

(6) 세부사업 I-2-6. 지역사회전환시설 운영지원

○ (배경) 정신의료기관 퇴원 환자가 지역사회로 나가기 전 단기 집중훈련을 통해 안정적 지역사회 복귀와 적응을 도모할 필요가 있음. 사업 속성이 개별 시·군에서 추진되기 어려우므로, 정신질환자의 사회복귀를 위한 보충적 노력이 도 차원에서 필요함

- (내용) 정신의료기관 퇴원 환자가 지역사회로 나가기 전 단기 집중훈련을 통해 정신질환자의 안정적 지역사회 복귀와 적응 도모
- 지역사회전환시설 3개소(수원, 김포, 포천) 인건비·사업비·운영비 지원
- (절차) 온라인 접수(www.halfway.or.kr) → 정신의료기관 등 기관 종사자 의뢰 → 입소 적합 심사 → 입소 상담 및 평가 → 입소 → 재활훈련 → 지역사회 복귀

○ (성과지표) 지역사회 복귀율(%)

성과지표 명(단위)	지역사회 복귀율(%)	
지표정의	(실 지원 가구 수 / 지원 목표 가구 수) ×100	
사업목표	2023년 시행계획의 목표	2024년 시행계획의 목표
	90(%)	92(%)
목표설정 근거	2024년 사업량 대비 지원가구 수 ※ 2024년 예산에 따른 사업량 산출(26,863가구 ≍ 예산액 27,857백만원/평균단가 1,037천원)	
자료출처	시군별 경기도형 긴급복지 예산 집행 실적(월보)	

(6) 세부사업 I-2-8. 전세피해지원 사업

○ (배경) 전세피해(전세사기, 갭통전세)발생이 급증함에 따라 주거·생계불안을 겪고 있는 다수 임차인 발생

- (내용) 전세피해로 인한 금전적 손실 발생에 따라 생활고를 겪는 도내 전세피해가구의 생계비 지원 및 퇴거 명령 등으로 주거불안을 겪는 피해가구에 대한 긴급지원주택 이주비 지원을 통해 생활 및 주거안정 도모

○ (성과지표) 도 전세피해 지원대상자에 대한 지원 건수(%)

성과지표 명(단위)	도 전세피해 지원대상자에 대한 지원 건수(%)	
지표정의	$\frac{\text{지원건수}}{\text{지원신청 중 지원대상으로 결정된 건수}} \times 100$ ※(정부, 경기도)긴급복지 지원과 중복불가(지원신청자 ≠ 지원대상자)	
사업목표	2023년 시행계획의 목표	2024년 시행계획의 목표
	-	100(%)
목표설정 근거	도자체 지원사업(긴급생계비, 긴급주거이주비) 신청자 중 지원대상(중복수혜제외 등)으로 결정 시 지원	
자료출처	-	

(6) 세부사업 I-2-9. 노숙인지원주택 기반 마련

○ (배경) 경기도 지원주택 공급 및 운영에 관한 조례에 따른 노숙인 지원주택 운영 매뉴얼 필요

- (내용) 자립의지가 있는 노숙인들에게 안정적인 주거와 사회화 프로그램 지원을 통한 자립생활 유도를 위한 기반 구축

○ (성과지표) 노숙인지원주택 운영을 위한 매뉴얼 1건(건)

성과지표 명(단위)	노숙인지원주택 운영을 위한 매뉴얼 1건(건)	
지표정의	노숙인지원주택 운영을 위한 매뉴얼 작성	
사업목표	2023년 시행계획의 목표	2024년 시행계획의 목표
	-	운영매뉴얼 1건(건)
목표설정 근거	노숙인지원주택 운영을 위한 관련기관 의견청취 및 운영매뉴얼 마련	
자료출처	간담회 결과보고, 연구용역결과보고, 운영매뉴얼보고서	

3) 재원 규모 및 조달 방안

(1) 세부사업 I-2-2. 저소득층 전세금 대출보증 및 이자지원 사업

○ (재원 내역) '23년 8,000 백만 원(도비 100%)

- (내용) 기초생활수급자, 차상위계층 등 저소득으로 금융권 대출이 어려운 가구에 대출보증료 및 대출금리 4%(최대 4년) 지원

○ (조달방안 및 지속가능성) 道-농협은행-주택금융공사 3자간 협약을 통해 추진. 대출심사 및 실행, 대출보증료 및 이자 지원, 이용자 도민의 변제로 지속

세부사업의 사회보장예산 비율****				
전체예산(a)	국토 및 지역개발 (140)예산 (b)	국토 및 지역개발 예산비율 (b/a×100)	국토 및 지역개발 중 자체 사업*** 비율 (자체사업 총 예산 ²)/b×100)	자체사업 중 해당 세부사업 예산 비중 (세부사업 예산/자체사업 총 예산×100)
33,766,986백만 원	525,784백만 원	1.56%	66.89	2.27%

2) 국토 및 지역개발 분야코드(140) 경기도 자체사업예산 351,709백만 원

라. [사회보장 전략3. 지역사회 돌봄의 지원체계 고도화] 목표와 전략

1) 사회보장전략 목표설정 근거

□ (추진전략 3) 지역사회 돌봄의 지원체계 고도화

- (정책시급성과 시군의 노력 체감도) 제5기 경기도 지역사회보장조사 결과 돌봄 분야의 정책시급성이 가장 높게 나타남. 도민 역시 돌봄 분야에 대한 시군의 노력을 가장 높게 체감하고 있으며 복지 수요도 여전히 높음

<정책시급성과 시군의 노력 체감도(경기도 평균)>

(단위 : 점)

구분	아동 돌봄	노인 돌봄	장애인 돌봄	정신 건강	신체 건강	기초 생활 유지	가족 및 사회적 관계	보호·안전	교육	고용	주거	법률 및 권익보장	문화·여가
정책시급성	62.6	65.5	63.4	59.8	58.1	60.2	55.8	58.5	59.0	63.6	61.1	54.2	53.3
↳ 순위	4	1	3	7	10	6	11	9	8	2	5	12	13
노력 체감도	64.5	65.0	63.9	58.7	58.5	59.9	57.0	57.5	58.4	55.6	55.5	54.2	55.3
↳ 순위	2	1	3	5	6	4	9	8	7	10	11	13	12

출처: 유병선 외.(2021) 제5기 경기도 지역사회보장조사

- 경기도는 제4기 기본계획에서도 “추진전략 2. 든든하게 보살피는 동네 만들기”를 통해 16개 돌봄 관련 사업을 추진함. 이 분야 복지 수요가 지속적으로 높은 원인의 일부가 코로나19 감염병 확산기 비대면 전환 또는 사업 축소 등 전달체계의 변화인 사실이 확인됨
- (경기도 단위의 돌봄 관리체계 강화) 아동, 장애인, 노인 등 돌봄 대상에 따라 전달체계 구조가 다름. 포스트 코로나 시대를 맞아 적극적 복지서비스 공급을 지향하며, 대상별 광역 단위 지원체계 고도화 및 각 센터 등 서비스 전달체계 거점의 역할 개선을 통해 시군의 맞춤형 복지 지원 기능을 확충하는 전략을 수립함
- (아동) 영역별로 제5기 경기도 지역사회보장조사 결과, 아동 돌봄에서는 양육비 부담 및 경제활동으로 인한 양육시간 부족에 관한 어려움이 크고, 시군 자체 서비스와 청소년 방과후아카데미 등에 대한 만족도가 낮음

<아동 돌봄 관련 어려움 경험 정도 및 돌봄서비스 이용 만족도(경기도 평균) >

구분	아동 양육 부담				아동발달 문제로 인한 어려움
	양육비 부담	양육지원 시설·서비스 부족	경제활동으로 인한 양육시간 부족	양육 관련 정보·기술 부족	
아동 돌봄 관련 어려움 경험 정도	34.9	33.7	34.6	32.7	22.1

구분	보육·육아 교육 시설	아이돌봄서비스	드림스타트 센터	지역아동센터	초등돌봄 교실	방과후 학교	청소년 방과후 아카데미	기타(지자체 자체 서비스 등)	전반적인 만족도
아동 관련 돌봄서비스 이용 만족도	75.4	70.3	64.2	66.9	71.1	71.3	66.3	66.5	72.7

출처: 유병선 외.(2021) 제5기 경기도 지역사회보장조사

- 따라서 촉촉한 어린이 지역돌봄 체계 자체의 정밀한 구축, 그리고 돌봄사각 시간 해소와 양육비 부담을 위한 돌봄공동체 조성 등에 중점을 둬
- (장애인) 장애아동 돌봄 부담의 어려움이 가장 크고, 이동 및 외출의 어려움도 심각하며, 만족도 역시 청소년발달장애학생 방과후 활동 서비스와 기타 시군 자체 서비스에서 낮게 나타남

<장애인 돌봄 관련 어려움 경험 정도 및 돌봄서비스 이용 만족도(경기도 평균)>

구분	일상생활의 어려움			긴급상황 대처의 어려움		돌봄 부담			
	개인위생 관리	가사활동	이동 및 외출	재난 관련	건강 관련 응급상황	신체적·정신적 부담	돌봄비용 부담	돌봄시설 및 서비스 부족	장애아동 돌봄 부담
장애인 돌봄 관련 어려움 경험 정도	38.7	39.2	39.7	34.9	36.8	38.7	33.3	32.6	54.9

구분	장애인활동지원	발달장애인주간활동	청소년발달장애학생방과 후활동	기타	전반적인 만족도
장애인 관련 돌봄서비스 이용 만족도	73.2	69.1	65.2	60.4	71.7

출처: 유병선 외.(2021) 제5기 경기도 지역사회보장조사

- 따라서 시군 장애인 편의시설 설치 지원과 같이 도 차원의 정책이 효과적인 영역과 발달장애인 돌봄 강화를 위한 정책에 중점을 둠
- (노인) 가사활동, 이동 및 외출, 개인위생 관리, 재난 관련 대처 등 여러 영역에서 전반적인 어려움이 고르게 나타남. 돌봄서비스 이용 만족도는 높게 나타나나, 사회보장 지원 및 서비스의 인지도가 매우 낮음

<노인 돌봄 관련 어려움 경험 정도 및 돌봄서비스 이용 만족도(경기도 평균)>

구분	일상생활의 어려움			긴급상황 대처의 어려움		돌봄 부담		
	개인위생 관리	가사활동	이동 및 외출	재난 관련	건강 관련 응급상황	신체적·정신적 부담	돌봄비용 부담	돌봄시설 및 서비스 부족
노인 돌봄 관련 어려움 경험 정도	29.5	30.5	29.9	29.4	24.7	23.2	25.0	27.0
인지 여부	28.5	41.9	39.6	-	31.3	-	30.4	-

구분	장기요양 (시설급여)	장기요양 (재가급여)	노인맞춤돌봄	기타	전반적인 만족도
노인 관련 돌봄서비스 이용 만족도	69.8	72.0	73.0	62.2	72.7

출처: 유병선 외.(2021) 제5기 경기도 지역사회보장조사

- 따라서 맞춤형 복지 서비스를 위해 우선적으로 당사자와의 사회적 관계망 형성, 어려움과 복지 수요 파악을 위해 노인상담체계 구축에 중점을 둠

○ (성과지표) 목표대비 달성률(%)

성과지표 명(단위)	목표대비 달성률(%)	
지표정의	목표대비 달성률=(Σ세부사업의 목표대비 달성률)/7	
전략목표	2023년 시행계획의 목표	2024년 시행계획의 목표
	90(%)	90(%)
목표설정 근거	각 사업 서비스 품질 및 이행력 제고를 위해 90% 설정	
자료출처	각 사업결과보고서	

2) 세부사업 목표설정 근거

(1) 세부사업 I-3-1. 지역거점 경기도 아동돌봄센터 확대운영

- (배경) 맞벌이 가족 등 양육부담 경감을 위한 돌봄기관이 확대되고 있으나, 돌봄서비스의 질적 향상과 도-시군 돌봄네트워크 총괄지원 기능이 미흡해 도-시군 거점기능이 필요
 - (내용) 시군 거점 아동돌봄센터 지정을 통해 지역 내 초등 돌봄 협력체계 구축
- (성과지표) 지역 거점 경기도 아동돌봄센터 확대 수(개소)

성과지표 명(단위)	지역 거점 경기도 아동돌봄센터 확대 수(개소)	
지표정의	지역 거점 경기도 아동돌봄센터 누적 확대 수	
사업목표	2023년 시행계획의 목표	2024년 시행계획의 목표
	10(개소)	14(개소)
목표설정 근거	민선8기 돌봄 공약(149. 지역거점 경기도 아동돌봄센터 설치 확대)	
자료출처	민선8기 돌봄 공약(149. 지역거점 경기도 아동돌봄센터 설치 확대)	

(2) 세부사업 I-3-2. 시군 장애인 편의시설 설치지원

- (배경) 장애인 등이 일상생활에서 안전하고 편리하게 시설과 설비를 이용하고 정보에 접근할 수 있도록 편의시설 설치를 지원하기 위한 시군 장애인편의시설 기술지원센터의 안정적인 운영지원 필요
 - (내용) 장애인 편의시설에 대한 사회적 이해 촉진과 설치에 필요한 기술지원 및 상담, 홍보·교육 등으로 장애인 편의 증진 도모
- (성과지표) 시군 센터의 최근 2년간 실적의 90% 이상 처리 건수(건)

성과지표 명(단위)	시군 센터의 최근 2년간 실적의 90% 이상 처리 건수(건)	
지표정의	최근 2년간 실적의 90% 이상 처리 건수	
사업목표	2023년 시행계획의 목표	2024년 시행계획의 목표
	90(건)	90(건)
목표설정 근거	최근 2년간 실적의 90% 이상 처리 건수	
자료출처	시군 센터별 처리 실적	

(3) 세부사업 I-3-3. 노인맞춤돌봄서비스 광역 지원기관 운영

- (배경) 노인맞춤돌봄 수행기관의 서비스 품질 향상 및 안정적인 운영지원을 위해 광역 지원기관 필요. 돌봄이 필요한 노인에게 효과적인 돌봄서비스 전달체계 구축
 - (내용) 노인맞춤돌봄서비스 관련 업무 지원, 기타 보건복지부·경기도·독거노인종합지원센터의 행정업무 지원, 시군 지역센터 수행인력 역량강화 및 복무관리 등

○ (성과지표) 맞춤형돌봄지원서비스 대상자 수(명)

성과지표 명(단위)	맞춤돌봄지원서비스 대상자 수(명)	
지표정의	보건복지부 내시	
사업목표	2023년 시행계획의 목표	2024년 시행계획의 목표
	72,311(명)	72,404(명)
목표설정 근거	보건복지부 내시	
자료출처	보건복지부 노인정책과-6402(2023.12.26.)	

(4) 세부사업 I-3-4. 노인상담 사업 운영

○ (배경) 고립·우울 등 노인문제 증가에 따른 노인 상담기능 확대

- (내용) 노인 심리상담, 복지정보 제공, 위기 개입 등 24시간 상담 운영. 우울·불안·사별·성(性) 등 전문 심리상담 진행 및 유관기관 연계를 통한 복지서비스 연계와 위기 대응

○ (성과지표) 노인상담지원(건)

성과지표 명(단위)	노인상담지원(건)	
지표정의	24시간 노인상담 건수	
사업목표	2023년 시행계획의 목표	2024년 시행계획의 목표
	5,325(건)	5,390(건)
목표설정 근거	'23. 12월 말 실적(5,386건) 기준	
자료출처	경기도 노인종합상담센터 월간 실적보고	

(5) 세부사업 I-3-5. 어린이집, 노인시설 등 취약계층 다중이용시설 관리 및 지원 강화

○ (배경) 최근 코로나19 대유행으로 인한 언택트 문화 확산, 실내거주시간 증대 등 실내공기질의 관심과 개선요구 증대됨에 따라 어린이, 어르신 등 건강취약계층 이용시설의 관리 및 지원 필요

- (내용) 「실내공기질 관리법」에 따른 법정규모 미만의 취약계층(어린이, 어르신, 장애인)이용시설에 대해 실내공기질 무료 측정 및 컨설팅, 실내환경 리모델링 제공을 통해 건강한 생활환경 조성 및 환경복지 제고

○ (성과지표) 실내공기질 개선 지원율(%)

성과지표 명(단위)	실내공기질 개선 지원율(%)	
지표정의	(취약계층 실내 공기질 무료측정 및 컨설팅률 × 50%) + (취약계층 맑은 숨터 조성율 × 50%) ※ 목표량 : 취약계층 이용시설 무료측정 및 컨설팅 8,571개소, 맑은 숨터 지원 200개소	
사업목표	2023년 시행계획의 목표	2024년 시행계획의 목표
	100(%)	100(%)
목표설정 근거	사업예산 및 사업수요 고려	
자료출처	사업 결과 보고(정산)	

(6) 세부사업 I-3-6. 1인가구 지원사업

○ (배경) 1인가구가 지속적으로 증가함에 따라 수요 맞춤형 사업을 통해 사회적 교류 증진, 식생활·건강 개선, 자
기돌봄 역량강화 등 삶의 질 향상 도모

- (내용) 도내 1인가구 대상 시군 인구특성에 맞는 1인가구 지원 프로그램 운영
 - 재무경제교육 및 개인 재무상담 지원 : 생애주기별 맞춤 재무·경제교육 및 상담 연계
 - 중장년 수다살롱 : 중장년(40~64세) 1인가구 관심 분야 동아리 구성·지원
 - 식생활 개선 다이닝 : 1인가구 식생활 개선 및 공동체 형성을 위한 요리 교실
 - 건강돌봄 프로그램 : 연령대별 맞춤형 건강돌봄 프로그램 운영

○ (성과지표) 1인가구 지원사업 이용자 수(명)

성과지표 명(단위)	1인가구 지원사업 이용자 수(명)	
지표정의	1인가구 지원사업 이용자 수	
사업목표	2023년 시행계획의 목표	2024년 시행계획의 목표
	5,250(명)	5,514(명)
목표설정 근거	전년 실적 대비 5% 증가	
자료출처	시·군 실적 보고	

(6) 세부사업 I-3-8. 360° 돌봄

○ (배경) 급속한 고령화 및 가구의 소규모화(1인 가구 증가) 등 다양한 돌봄 위기에 전방위적으로 대응할 필요 지
속 제기(3차 사회보장기본계획 : 약자복지, 맞춤형 돌봄 서비스 확충)

- (누구나) 급격한 고령화 등 당면한 노인문제 대응과 정책적 배려 필요, 중장년층에서 1인 가구 증가, 실직,
건강상태 등으로 새로운 사각지대 발생
- (언제나) 양육자가 긴급한 상황 발생 시 언제나 믿고 맡길 수 있는 긴급돌봄서비스 제공 필요, 부모의 양육
부담을 줄일 수 있는 다양한 돌봄서비스 및 제도 마련 필요
- (어디나) 돌봄공백이 발생하는 야간과 휴일에 장애인의 사회참여 확대를 위한 돌봄 확대 필요성 대두, 최종
증 장애인의 유형에 맞는 전문적돌봄 지원과 가족 돌봄 부담 가중에 따른 지원체계 구축 필요

○ (성과지표) 360°돌봄 수혜자 만족도 조사(%)

성과지표 명(단위)	360°돌봄 수혜자 만족도 조사(%)	
지표정의	360°돌봄 수혜자 만족도 조사	
사업목표	2023년 시행계획의 목표	2024년 시행계획의 목표
	-	80% 이상 만족 응답
목표설정 근거	· 신규 추진 사업으로 사업수혜자 만족도 80% 이상 품질 유지 - 누구나 돌봄, 어디나 돌봄 만족도 조사 - 언제나 돌봄 중 ‘언제나 돌봄센터 운영 사업’ 만족도 조사	
자료출처	누구나 돌봄 시·군 통계, 언제나, 어디나돌봄 성과보고 자료 등	

마. [사회보장 전략4. 생애주기별 평생교육] 목표와 전략

1) 사회보장전략 목표설정 근거

□ (추진전략 4) 생애주기별 평생교육

- (생애전환기, 노동시장의 재편에 따른 청소년·청년층, 중장년층의 평생교육 강화 필요성) 진학과 사회진출의 갈림길에 선 청소년·청년, 특히 특성화고 청소년과 자립지원청년 등이 새로운 정책 대상으로 떠오름. 또, 4차 산업혁명과 플랫폼 비즈니스 등 노동시장 재편으로 중장년층 역시 변화를 경험하고 있음
 - 도는 도민이 학교의 정규교육과정 외에 학력보완교육, 직업능력향상교육을 비롯해 인문교양교육 등을 포함하는 조직적 평생교육체계를 통해 원하는 지식을 배울 수 있도록 해야 함(경기도 평생교육진흥 조례 제3조)
- (경기도의 평생교육체계 재도약) 2021년 경기도민 평생학습 참여 실태조사에 따르면, 코로나19 감염병 확산으로 참여율이 2019년 44.9%에서 2021년 30.9%로 14%p 낮아짐. 프로그램은 전국 17개 시도 중 47,734개(2020년)에서 32,526개(2021년)로 가장 매우 감소함
 - 포스트코로나시대를 맞이해 평생교육 수요가 늘어날 것으로 전망되는 가운데, 정책 대상과 전달체계 점검으로 도민 평생교육의 양적·질적 재도약 기회로 삼음
 - 온라인 매체를 이용한 참여율이 2019년 3.5%에서 2021년 9.4%로 증가하고, 학습매체 중 신매체 지향 선호도도 2019년 37.1%에서 2021년 40.6%로 증가함. 중장년층과 고령층에서도 이러한 경향이 나타나며, 25~34세 집단에서는 신매체 선호도가 69.9%에 달함

<2019년, 2021년 경기도 평생학습 참여율 비교>

(단위 : %)

구분	전제 참여율		형식교육		비형식교육		(직업관련 목적)	
	2019	2021	2019	2021	2019	2021	2019	2021
경기도	44.9	30.9	1.3	0.6	44.2	30.4	16.5	16.2

출처: 2021년 경기도민 평생학습 참여실태조사, 경기도 평생교육진흥원, 48면 참조.

- (청소년의 학습권 보장과 진로 개척) 코로나19 감염병 확산 이후 청소년의 등교 제한, 온라인 학습으로 교육격차가 발생함
 - 비대면 학습 국면에서 가정환경에 학습 보조, 사교육 지원 등의 차이로 계층·지역 등 사회구조적 요인이 청소년의 교육 결과에 영향을 미침 (박미희, 2020)
 - 2021년 경기도의 고등학교 졸업자는 112,876명이고, 이 가운데 비진학자는 31,910명(28.3%)임(취업자 5.8%, 입대자 0.3%, 기타 22.1%). 비진학자 비율이 서울시에 이어 두 번째로 높으나, 취업자 비율이 낮고, 기타 비율이 가장 높음
 - 진학/비진학 여부의 결정, 진로 개척과 자립에 대비한 학습이 학교 교육 외에도 필요함을 시사함
- (중장년의 사회변화 대응 그 이상) 평생학습 참여율이 대폭 감소했음에도 45세~79세의 직업관련 목적 비형식 교육 참여율은 눈에 띄게 증가함(2021년 경기도민 평생학습 참여실태조사). 신중년의 인생 3모작 준비와 더불어 중장년의 사회변화 대응을 직접적으로 나타내며, 인구 고령화·경제 불안정의 환경적 요인으로부터 성인 생애주기별 맞춤형 교육 수요가 더욱 증가할 것으로 전망됨

<2019년, 2021년 경기도 평생학습 연령별 참여율 비교>

(단위 : %)

구분		전체 참여율		형식교육		비형식교육		(직업관련 목적)	
		2019	2021	2019	2021	2019	2021	2019	2021
연령	25~34세	51.2	40.9	4.8	2.3	48.8	39.1	28.5	24.8
	35~44세	48.1	33.1	0.7	0.3	47.7	33.0	21.5	18.0
	45~54세	44.6	32.9	0.3	0.2	44.5	32.7	15.8	18.7
	55~64세	42.4	25.6	0.8	0.3	41.8	25.4	8.6	11.0
	65~79세	34.6	18.3	0.1	0.1	34.6	18.2	3.9	5.2

출처: 2021년 경기도민 평생학습 참여실태조사, 경기도 평생교육진흥원, 48면 참조.

- 경기도는 신중년 및 중장년 대상 평생교육으로 생활기술학교, 중장년행복캠퍼스, 온라인 평생학습 상시운영(지식-GSEEK) 사업 등을 운영 중이며, 직업 은퇴자 및 제2의 삶을 대비하는 평생교육의 중요성을 인식해 정책적 관심을 제고하고 투자를 지속함

○ (성인기 발달장애인 평생교육과 지역 교육공동체 활성화) 생애주기 및 발달장애인의 특성에 따른 평생교육 기회를 강화할 필요성이 큼

- 성인기 발달장애인은 사회적응기술 등 지속적인 평생교육을 필요로 하나, 학교 졸업 이후 교육 및 사회참여의 기회가 단절됨. 경기도는 2023년 경기도형 발달장애인 평생교육지원센터 시범사업을 추진하여 복지 수요에 대응하고자 함
- 이외 시군의 지역 교육공동체 활성화를 통해 상대적으로 평생교육 접근성이 부족한 지역의 균형발전을 도모하고자 함

○ (성과지표) 1만 명당 평생교육 프로그램 수(지역사회보장지표) (개)

성과지표 명(단위)	1만 명당 평생교육 프로그램 수(지역사회보장지표)(개)	
지표정의	경기도 전체 평생교육 프로그램 수/(경기도 인구/1만 명)	
전략목표	2023년 시행계획의 목표	2024년 시행계획의 목표
	35(개)	40(개)
목표설정 근거	'18년~'20년 동안 1만 명당 평생교육 프로그램 수가 약 5개 증가하였으므로 이를 연도별 상승 목표로 설정	
자료출처	교육통계서비스 평생통계, 통계청 국가통계포털, 주민등록 인구현황	

2) 세부사업 목표설정 근거

(1) 세부사업 I-4-1. 경기도 교육플랫폼 찾아가는 배움교실

○ (배경) 교육 소외계층 아동·청소년의 교육격차 해소 필요. 4차 산업혁명 시대 창의·인성을 겸비한 인재 양성을 위해 다양한 교육프로그램을 제공해도 내 아동·청소년 역량 강화

- (내용) 만 18세 이상 경기도민 중 희망자(경력단절여성, 청년, 대학생 등)를 강사로 양성, 학습 실시 후 강사비 지급, 지역아동센터·작은도서관·청소년 공부방 등 학습공동체 내 아동·청소년에 4개 분야(보충학습, 창의과학, 문화예술, 인성 함양) 프로그램 학습 지원

○ (성과지표) 도 내 청소년·아동 학습지원 인원(명) / 분야별 도민강사 양성 인원(명)

성과지표 명(단위)	도 내 청소년·아동 학습지원 인원(명) / 분야별 도민강사 양성 인원(명)	
지표정의	학습지원 및 강사양성 실인원 측정(학습지원 25,000명 / 강사양성 500명)	
사업목표	2023년 시행계획의 목표	2024년 시행계획의 목표
	학습지원 : 25,000(명)	학습지원 : 25,000(명)
	강사양성 : 500(명)	강사양성 : 500(명)
목표설정 근거	2022~2023년 실적반영	
자료출처	사업실적보고서	

(2) 세부사업 I-4-2. 경기도 평생배움대학

○ (배경) 신기술 혁신, 인구감소·고령화 등 급격한 사회변화에 대응하는 생애주기별 평생학습 강화

- (내용) 대학 등 평생교육기관의 우수 인프라를 기반으로 지역대학-지역사회를 연계하는 평생학습 생태계 조성

○ (성과지표) 교육수료율(%)

성과지표 명(단위)	교육수료율(%)	
지표정의	수료인원 / 교육인원 × 100(%)	
사업목표	2023년 시행계획의 목표	2024년 시행계획의 목표
	70(%)	70(%)
목표설정 근거	최근 실적 대비 목표수준 산정 (2023 경기평생배움대학 수료율 80.3%(’23.12.)	
자료출처	교육훈련 수료자 보고	

(3) 세부사업 I-4-3. 어르신 문화즐거움 다양화

- (배경) 경기도 노인인구(65세 이상)는 전국 대비 약 18.96%인 202만 명(2023년 12월 기준)으로 건강, 여가, 문화, 체육활동 등을 통한 노인종합복지서비스 제공 필요
 - (내용) 어르신 동아리 활동비 및 어르신 즐거움터 운영비 등 지원
- (성과지표) 어르신 즐거움터 개소수(개소)

성과지표 명(단위)	어르신 즐거움터 개소수(개소)	
지표정의	(전년도 개소수 - 이용자 만족도 90%미만) + 신규선정 개소수	
사업목표	2023년 시행계획의 목표	2024년 시행계획의 목표
	45(개소)	45(개소)
목표설정 근거	도내 복지·문화·교육 관련 기관 및 비영리민간단체 사업공모 개소수/당해예산 = 즐거움터 개소수	
자료출처	해당없음	

(4) 세부사업 I-4-4. 시군 5060 역량강화 지원

- (배경) 도내 5060 인구의 지속적인 증가에 따라 노후 준비와 제2의 인생 설계를 위해 평생교육 지원 필요
 - (내용) 신중년 대상 일생생활 맞춤형 평생교육 프로그램
- (성과지표) 교육인원(명)

성과지표 명(단위)	교육 인원(명)	
지표정의	시·군별 교육인원 수 합산	
사업목표	2023년 시행계획의 목표	2024년 시행계획의 목표
	6,550(명)	6,550(명)
목표설정 근거	최근 실적 대비 목표수준 산정	
자료출처	교육인원(시·군 → 도)	

(5) 세부사업 I-4-5. 경기도 베이비부머 행복캠퍼스 운영

- (배경) 생애주기 중요한 전환시기를 맞은 베이비부머에게 인생재설계를 위한 종합적인 지원정책 필요
 - (내용) 베이비부머 행복캠퍼스(생애전환을 위한 상담교육 등 종합서비스) 설치 운영
- (성과지표) 참여자 수 확대(명)

성과지표 명(단위)	참여자 수 확대(명)	
지표정의	행복캠퍼스 활동 참여자 수	
사업목표	2023년 시행계획의 목표	2024년 시행계획의 목표
	1,600(명)	1,600(명)
목표설정 근거	전년도 참여 인원 기준	
자료출처	사업보고서 및 내부자료	

(6) 세부사업 I-4-6. 발달장애인 직업훈련 프로그램

- (배경) 지역 사업체와 연계를 통한 발달장애인의 고용 기회 확대 및 안정적 직업생활을 위한 훈련 필요
 - (내용) 만 18~30세 미만 발달장애인에 대해 직업훈련 지원, 훈련사업체 발굴 및 교육 등
- (성과지표) 발달장애인 직업훈련 수료 인원수(명)

성과지표 명(단위)	발달장애인 직업훈련 수료 인원수(명)	
지표정의	발달장애인 직업훈련 프로그램 수료 인원수(명)	
사업목표	2023년 시행계획의 목표	2024년 시행계획의 목표
	50(명)	50(명)
목표설정 근거	위탁기관에서 실시한 수요조사 결과 50명 지원 계획	
자료출처	정산보고서 등 내부자료	

(7) 세부사업 I-4-7. 북한이탈주민 취업교육

- (배경) 남한사회의 생소한 사회 환경과 취업의 어려움을 겪고 있는 북한이탈주민에게 취업교육 기회 제공
 - (내용) 북한이탈주민에 대한 맞춤형 취업교육을 통해 내실 있는 일자리 창출 및 경제적 자립 도모
- (성과지표) 북한이탈주민 취업교육 수료율(%)

성과지표 명(단위)	북한이탈주민 취업교육 수료율(%)	
지표정의	$(\text{수료인원} / \text{목표인원}) \times 100$	
사업목표	2023년 시행계획의 목표	2024년 시행계획의 목표
	73(%)	73(%)
목표설정 근거	3년치 북한이탈주민 취업교육 수료율 평균 반영	
자료출처	북한이탈주민 취업교육사업 정산결과 참조	

바. [사회보장 전략5. 청년 도약 기회의 발견] 목표와 전략

1) 사회보장전략 목표설정 근거

□ (추진전략 5) 청년 도약 기회의 발견

- (새로운 정책 대상으로 부상한 청년, 집단 내 이질성에 따른 밀착 정책 전개 필요) 「경기도 청년지원조례」제정 (2015.8.13.) 이후 경기도의 청년정책은 사업 수와 예산 측면에서 모두 증가. 제4기 기본계획에서 청년노동자 통장, 청년기본소득, 청년복지포인트 등의 사업으로 초기 청년정책의 윤곽을 수립했다면, 제5기 기본계획에서는 그동안 진행된 경기도 청년의 집단 내 이질성을 반영해 구체적이고 밀착된 정책을 전개할 필요성이 부각됨

* 전국 청년 인구 중 경기도 거주 비율 : '18년 25.7% → '19년 26.0% → '21년 26.9%

- 17개 시도 중 경기도에 거주하는 청년이 가장 많고, 학업·취업 등의 사유로 유입되는 인구로 인해 계속 증가하는 추세임
- 경기도 청년은 연령이라는 기준에 따라 동질성을 띠고 있으나, 소득·교육·노동지위 등을 기준으로 유형화하면, 1차 노동시장에 정착한 '성취형', 저학력 중소득의 '정착형', 다차원적인 빈곤을 경험하는 '소외형'으로 유형화되며, 필요로 하는 정책 영역 역시 상이함(민효상 외, 2022)

<청년유형별 필요정책 영역>

(단위 : %)

구분		취창업	금융	주거	결혼	문화여가	건강	청년관계망+ 활동공간	기타
청년 유형	성취형	21.0	15.1	42.4	2.9	9.8	1.9	6.5	0.5
	정착형	24.7	16.0	40.3	2.2	9.2	1.9	5.6	0.1
	소외형	35.4	13.7	33.8	1.8	8.7	2.5	3.8	0.4

출처: 민효상(2022), 16면 참조.

- (청년의 지역 분포에 따른 다층적 정책 지형 구축) 성취형·정착형·소외형 청년 유형의 분포가 지역별로 차이를 보이므로, 道 차원의 정책 역시 그에 대응해 실효성을 높일 필요성이 큼

<청년유형별 우세 지역 분포>

청년유형	성취형	정착형	소외형
시군	수원(44.85%), 용인(42.99%), 성남(44.65%), 화성(36.46%), 평택(36.19%), 안양(41.25%), 광주(36.06%), 하남(37.83%), 여주(34.27%), 과천(48.21%)	오산(35.92%), 이천(47.47%), 안성(34.73%), 포천(44.00%), 여주(34.27%)	고양(38.32%), 부천(38.93%), 남양주(38.78%), 안산(42.90%), 시흥(37.74%), 김포(44.69%), 파주(41.43%), 의정부(44.22%), 광명(39.08%), 군포(40.00%), 양주(48.04%), 구리(40.86%), 의왕(42.40%), 양평(48.94%), 동두천(44.77%), 가평(38.37%), 연천(45.21%)

출처: 민효상(2022), 16면 이하 참고

- 경기도 전체에는 성취형이 42.08%로 가장 높게 나타나고, 소외형이 31.33%로 나타나며, 성취형과 정착형은 주거안정지원, 소외형은 취창업지원을 선호함
- 이에 대응하여 시군별 편차를 고려해 청년주거불안 해소 정책과 일자리 매치업 취업 지원에 중점을 두되, 최초 입직 및 정착 시기까지 기간이 이전보다 늘어남에 따라 제도적 지원을 시행하고자 함

<2021년 5월 경제활동인구조사-청년층 부가조사 결과>

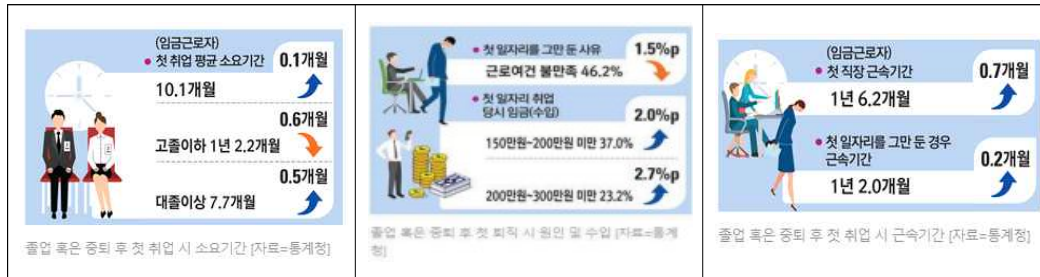

- 단기 현금성 지원보다 지속적 취업 연계 지원 필요. 취창업 후 정착하기 전까지 소요되는 각종 비용을 적절한 수준에서 지원함
 - 저소득층 청년이 양질의 일자리를 추구할 수 있도록 지원해 계층 간 사회이동성을 열어둘 수 있도록 지원함
- (정책 대상 발굴의 시금석으로서의 청년) 청년은 세대 간 불평등, 사회 구조적 모순을 적극적으로 인식하게 되면서 정책 대상으로 발굴되었음. 이 같은 사례로 현재 주목받고 있는 정책 대상에는 중장년층과 1인 가구 등이 있음. 관련 정책 역시 제5기 지역사회보장계획 내 적절한 위치에 안배되었으며, 발굴 단계에서 전개 단계로 고도화되는 청년 정책 체계가 향후 가이드가 될 것으로 전망함
- (성과지표) 경기도청년(15~29세) 취업률 (%)

성과지표 명(단위)	경기도 청년(15~29세) 취업률 (%)	
지표정의	(경기도 청년(15~29세) 취업자 수 / 경기도청년(15~29세) 인구) × 100	
전략목표	2023년 시행계획의 목표	2024년 시행계획의 목표
	45.6(%)	45.7(%)
목표설정 근거	통계청 청년고용률(시도) 자료	
자료출처	통계청, 경제활동인구조사, 청년고용률(시도)	

2) 세부사업 목표설정 근거

(1) 세부사업 I-5-1. 경기청년 사다리 프로그램 운영

- (배경) 계층이동 상승 가능성에 대한 기대가 점차 낮아지고 있는 가운데 저소득 청년이 사회에서 정한 한계에 머무르지 않도록 해외연수 등 다양한 진로 개척 기회를 통해 계층이동에 도전할 기회를 적극적으로 제공할 필요가 있음
 - (내용) 저소득 청년의 해외연수 경험을 통한 격차 해소 및 도약 기회 제공을 위한 경기 청년사다리 구축
- (성과지표) 사업 참여자 대상 만족도 조사(점)

성과지표 명(단위)	사업 참여자 대상 만족도 조사(점)	
지표정의	사업 참여자 대상 만족도 조사 결과	
사업목표	2023년 시행계획의 목표	2024년 시행계획의 목표
	90(점)	90(점)
목표설정 근거	2023년 신규 사업으로 공약실천계획서의 공약달성 확인지표를 준용하여 목표 설정	
자료출처	사업 참여자 대상 만족도 조사 결과	

(2) 세부사업 I-5-2. 경기청년 갭이어 프로그램

- (배경) 실패에 대한 두려움을 깰 수 있는 다양한 도전과 체험을 통해 청년 본인이 하고 싶은 일을 탐색하고, 인생을 설계할 수 있는 기회를 제공하는 정책 필요
 - (내용) 청년의 관심분야 탐색을 위한 다양한 도전 기회 보장으로 인생전환기 청년의 자기성장 및 개인 역량 강화
- (성과지표) 참여자 만족도(점)

성과지표 명(단위)	참여자 만족도(점)	
지표정의	사업 참여자에 대한 사후 만족도 조사 결과	
사업목표	2023년 시행계획의 목표	2024년 시행계획의 목표
	75(점)	80(점)
목표설정 근거	참여자 만족도 80점 이상 유지(공약달성 확인지표와 연계)	
자료출처	만족도 조사 결과 자료	

(3) 세부사업 I-5-3. 경기청년 역량강화 기회 지원

- (배경) 어학시험 응시료, 자격증 취득 등 청년 취업준비 비용 급증 추세, 안양시 등 도내 일부 시군에서만 어학 시험 응시료 등 지원
 - (내용) 도내 미취업 청년 대상 어학시험, 자격증 등 응시료 지원, 고른 취업기회 제공

○ (성과지표) 응시료 지급 건수(건)

성과지표 명(단위)	응시료 지급 건수(건)	
지표정의	연간 응시료 지원 건수	
사업목표	2023년 시행계획의 목표	2024년 시행계획의 목표
	40,000(건)	40,000(건)
목표설정 근거	연간 응시료 지원 건수 집계	
자료출처	통합신청시스템	

(4) 세부사업 I-5-4. 일하는 청년 복지포인트

- (배경) 청년과 중소기업 간 일자리 미스매치로 심각한 청년층 구직난 속에서도 중소기업은 구인난 등으로 기업 경영이 어려운 상황에서 복지지원을 통한 청년층 취업 및 장기근속 유도
 - (내용) 도내 중소기업 등 청년 재직자의 복지지원을 통한 장기근속 유도. 선발 인원 1명당 연 120만 원 복지포인트 제공(분기검증을 통해 재직여부 확인 후 분기별 30만 원 복지포인트 지급)

○ (성과지표) 청년 복지포인트 수혜자 만족도(점)

성과지표 명(단위)	청년 복지포인트 수혜자 만족도(점)	
지표정의	만족도 조사 응답 점수 합계/응답 인원 × 20(100점 환산) ※ 만족도 응답 점수(5등급) : 매우만족(5), 만족(4), 보통(3), 불만족(2), 매우 불만족(1)	
사업목표	2023년 시행계획의 목표	2024년 시행계획의 목표
	83(점)	83(점)
목표설정 근거	대민사업으로서, 수혜자의 만족도를 파악하여 성과 측정	
자료출처	경기도일자리재단 만족도 조사 보고서	

(5) 세부사업 I-5-5. 경기도 청년면접수당

- (배경) 취업 면접 경험자 중 상당수가 면접 비용에 부담을 느끼고 있어 적극적인 구직활동 유도 필요
 - (내용) 취업 면접에 참여한 도내 거주 만18세~39세 이하 청년 대상 최대 50만원(1회 5만원, 최대 10회) 상당 지역화폐 지원

○ (성과지표) 면접수당 지급률(%)

성과지표 명(단위)	면접수당 지급률(%)	
지표정의	지급건수/신청건수×100%	
사업목표	2023년 시행계획의 목표	2024년 시행계획의 목표
	90(%)	90(%)
목표설정 근거	취업면접에 참여하였으나, 서류미비 등으로 면접수당을 지급받지 못한 청년에 대해 별도 사후관리를 통하여 수당을 받을 수 있도록 하고자 하며, 3개 연도 지급률을 고려하여 목표수준으로 90%를 설정함 ※ '20년 : 82% / '21년 90% / '22년 96%	
자료출처	일자리재단 참여자 모집결과, 지급대상자 선정 보고 등	

(7) 세부사업 I-5-7. 경기청년 일자리 매치업 취업지원

○ (배경) 졸업 후 미취업자에 대한 정책 부족 및 중소기업과 구직 청년 간의 일자리 미스매치 해소

- (내용) 청년과 기업 간의 일자리 미스매치 해소 및 청년의 취업역량 강화

○ (성과지표) 청년 매칭자 수(명)

성과지표 명(단위)	청년 매칭자 수(명)	
지표정의	도내 중소기업과 매칭된 청년 수	
사업목표	2023년 시행계획의 목표	2024년 시행계획의 목표
	75(명)	75(명)
목표설정 근거	최근 3년간 사업 결과 참고	
자료출처	기업별 매칭 현황조사(경기도일자리재단)	

(7) 세부사업 I-5-8. 경기청년공간조성 및 운영

○ (배경) 청년들의 활발한 활동 기반이 되는 물리적 공간 확대 및 운영

- (내용) 청년 정책의 컨트롤타워이며 통합적 청년 정책 정보를 제공하고 청년이 필요로 하는 정책을 일선에
서 청년과 소통하며 신속하게 기획·제공

○ (성과지표) 도내 청년공간 조성 및 운영(개소)

성과지표 명(단위)	도내 청년공간 조성 및 운영(개소)	
지표정의	도내 청년활동의 물리적 기반 구축	
사업목표	2023년 시행계획의 목표	2024년 시행계획의 목표
	-	34(개소)
목표설정 근거	청년활동의 기반이 되는 물리적 공간 확대를 위한 청년공간 조성 및 프로그램 운영 공모 선정	
자료출처	도내 청년공간 조성 및 프로그램 운영 지원 확정(보고서 등)	

3) 재원 규모 및 조달 방안

(1) 세부사업 I-5-4. 일하는 청년 복지포인트

○ (재원 내역) 2023년 예산 : 37,200백만 원(시·도비100%)

- (내용) 도내 중소기업 등 청년 재직자의 복지지원을 통한 장기근속 유도. 선발 인원 1명당 연 120만 원 복지포인트 제공(분기검증을 통해 재직여부 확인 후 분기별 30만 원 복지포인트 지급)

○ (조달방안 및 지속가능성) 민선8기 사업 추진 예산. 청년층 취업 및 장기근속 유도로 사회적 비용 소요 저감

세부사업의 사회보장예산 비율****				
전체예산(a)	사회복지* 예산(b) 또는 보건**예산	사회복지*예산비율 (b/a×100) 또는 보건예산비율	사회복지*사업 중 자체사업*** 비율 (자체사업 총 예산/b×100) 또는 보건사업 중 자체사업 비율	자체사업 중 해당 세부사업 예산 비중 (세부사업 예산/자체사업 총 예산×100)
33,766,986백만원	14,897,478백만원	44.1%	23.9%	1.04%

(2) 세부사업 I-5-5. 경기도 청년면접 수당

○ (재원 내역) 2023년 예산 : 11,190백만 원(시·도비100%)

- (내용) 취업 면접에 참여한 도내 거주 만18세~39세 이하 청년 대상 최대 50만원(1회 5만원, 최대 10회) 상당 지역화폐 지원

○ (조달방안 및 지속가능성) 민선8기 사업 추진 예산. 청년층 취업 및 장기근속 유도로 사회적 비용 소요 저감

세부사업의 사회보장예산 비율****				
전체예산(a)	사회복지* 예산(b) 또는 보건**예산	사회복지*예산비율 (b/a×100) 또는 보건예산비율	사회복지*사업 중 자체사업*** 비율 (자체사업 총 예산/b×100) 또는 보건사업 중 자체사업 비율	자체사업 중 해당 세부사업 예산 비중 (세부사업 예산/자체사업 총 예산×100)
33,766,986백만원	14,897,478백만원	44.1%	23.9%	0.31%

사. [사회보장 전략6. 보호안전망 강화] 목표와 전략

1) 사회보장전략 목표설정 근거

□ (추진전략 6) 보호안전망 강화

- (아동·노인·장애인·여성·외국인의 보호안전망 강화) 행안부가 발표한 2021년 전국 지역안전지수에 따르면, 경기도는 대부분의 지표에서 1등급을 보이고 있으나, 범죄 영역에서는 3등급으로 나타남

<2021년 지자체 분야별 안전 등급>

순번	시도	교통사고	화재	범죄	생활안전	자살	감염병
1	서울	1	1	4	1	2	4
2	부산	2	3	5	3	5	3
3	대구	4	2	2	3	3	5
4	인천	2	4	3	3	3	5
5	광주	5	2	3	2	2	2
6	대전	3	3	4	2	4	2
7	울산	4	5	2	4	3	3
8	세종	3	4	1	5	1	1
9	경기	1	1	3	1	1	2
10	강원	2	4	3	3	5	3
11	충북	3	2	4	3	2	4
12	충남	4	3	2	4	4	3
13	전북	3	3	2	2	3	2
14	전남	5	4	3	4	3	4
15	경북	4	3	1	3	3	5
16	경남	2	2	4	2	2	1
17	제주	3	5	5	5	4	3

*1등급일수록 안전

** 범죄 영역 안전지수 = 위해지표(인구 만 명당 5대 주요 범죄(살인, 강도, 강간, 폭력, 절도) 발생 건수) 50% + 취약지표(① 인구 만 명당 집객 시설 수, ② 인구 만 명당 1인 가구 수, ③ 인구 만 명당 주점업 업체 수) 20% + 경감지표(① 인구 만 명당 경찰관서 수, ② 인구 만 명당 범죄예방 CCTV 대수, ③ CCTV 대수 대비 관제 인력 수)

출처: 행정안전부 보도자료, 2021년 전국 지역안전지수 공표<2020 통계 기준>, 2021. 12. 10. 참조

- 범죄영역 안전지수는 5대 범죄가 가장 큰 비중을 차지하나, 그 외에도 범죄예방 환경을 가늠할 수 있는 정보를 포함해 안전수준의 척도로 사용할 수 있음
- 낮은 안전 등급에서 상대적으로 아동·노인·장애인·여성·외국인과 같은 취약집단의 범죄 피해가 더욱 우려됨. 특히 지속적인 피해를 특징으로 하는 학대·폭력 범죄의 경우, 가족 외부로부터의 위험뿐 아니라 가족 내부로부터의 위험에 대해서도 대응이 필요함

- (코로나19 감염병 경과 후 대폭 증가한 아동학대 신고 건수) 2021년 전국적으로 집계된 아동학대 신고 건수는 전년 대비 약 27.6% 증가함. 경기도 역시 전년 대비 증가율이 31.3%로 나타남

<연차별 아동학대 신고 건수 및 전국 대비 비율>

(단위: 건, %)

구분	2018		2019		2020		2021	
	건수	비율	건수	비율	건수	비율	건수	비율
전국	33,532	100.0	38,380	100.0	38,929	100.0	52,083	100.0
경기도	8,387	25.0	9,977	26.0	9,192	23.6	13,578	26.1

출처: 통계청(2021), 시도별 신고접수 건수, 「학대피해아동보호현황」, 보건복지부(2021) 참조.

- 인구 천 명당 피해아동 발견율은 4.75%로 전국 5.02%보다 낮은 편이나, 아동 본인의 신고율이 19.2%로 전국 17.2%보다 높고, 사망사례가 가장 많이 발생한 사실(12명, 전국 발생 건수의 30.0%)에 미루어 사각지대에 놓인 사례 발굴 필요
- 신고 건수가 타 시도에 압도적임. 비신고의무자의 적극적 신고의식이 안정적으로 발휘되는 것으로 분석됨. 다만, 코로나19 감염병 확산기에 학대피해아동이 외부에 노출될 기회가 줄어들면서 신고 건수 역시 함께 줄어들고, 2021년 코로나19 감염병의 확산세가 누그러지면서 신고 건수가 폭발적으로 증가한 것으로 분석됨.
- 가계의 경제 상황 악화, 방임에 대한 안이한 인식 등으로 향후 피해사례가 증가할 우려도 큰 상황에서 아동 보호전문기관의 역할 확장이 필요한 실정임

○ (노인학대 신고 건수의 증가세 지속) 아동의 경우와 양상은 다르나 노인학대 신고 건수도 계속 증가하는 추세임. 이에 따라 학대 예방 관련 사업의 필요성이 더욱 커짐

<연차별 노인학대 신고 건수 및 총 노인인구 천 명당 지역별 신고접수 비율>

(단위: 건, %)

구분	2018		2019		2020		2021	
	건수	비율	건수	비율	건수	비율	건수	비율
전국	15482	2.0	16071	2.0	16973	2.0	19391	2.2
경기도	2515	1.6	2445	1.5	2592	1.5	2881	1.5

출처: 통계청(2021), 지역 및 기관별 신고접수율, 「노인학대현황」, 보건복지부(2021) 참조.

○ (디지털 성범죄 피해자 보호체계 강화 필요) 2020년 소위 'n번방 사건' 등 디지털 성범죄 피해 건수가 급격히 증가함. 이에 경기도에서도 2021년 디지털성범죄 피해자 지원 사업을 연차별 시행계획에 도입함

- 지원 건수로서 최초 500건을 목표로 했으나, 시행 결과 18.3만 건 이상의 상담 등 지원이 있었음. 2022년에는 최초 10만 500건, 이행점검을 거쳐 40만 건으로 목표건수를 대폭 상향 조정함
- 범행과 피해 지역을 구체적으로 특정하지 못하는 디지털 범죄의 특성상 道 차원의 대응이 필수적임

<연차별 디지털 성범죄 피해발생 건수>

(단위 : 건)

연도	합계	유포	불법촬영	유포협박	유포불안	편집·합성	사이버괴롭힘	기타
2018	2,289	758	656	208	216	69	108	274
2019	4,114	1,213	1,043	354	557	144	273	530
2020	6,983	1,586	2,239	967	1,050	349	306	486
2021	10,353	2,103	2,228	1,939	2,660	176	533	714

*피해자 호소 내용 중복 집계, 피해자가 유포 피해를 여러 번 입어도 1건으로 보며, 유포와 유포협박 피해를 중복하여 입은 경우 각 1건씩 총 2건으로 집계함
출처: 한국여성인권진흥원(2021), 2021 디지털 성범죄 피해자 지원 보고서, 2022. 4. 참조

<경기도 디지털 성범죄 피해자 지원 연차별 목표 건수 및 시행 결과>

'21년 연차별 시행계획 4-19 디지털 성범죄 피해자 지원 도입	목표	▶	'22년 연차별 시행계획 목표 상향조정	목표
	500건			100,500건
	결과			이행점검 후 상향조정
	183,079건			400,000건

○ (위기청소년 인적 안전망 강화, 장애인권익지원, 외국인주민 정책기반 구축 등 영역을 초과하는 보호안전 영역 강화) 학대 및 디지털성범죄 예방 및 피해 구제 지원 외에도 소수 정책 대상에 대한 경기도의 정책 마련 필요

- 정책 대상이 위기청소년, 장애인, 외국인주민과 같은 소수 집단인 경우, 시군 차원에서의 대상 파악과 효율적인 복지 전달이 역부족일 수 있으며, 적절한 인프라와 광역 지원이 필요한 경우가 다수임
- 따라서 이러한 정책 대상에 대한 세부사업을 제5기 기본계획에 도입함으로써 소수 정책 대상 소외 우려를 불식하고, 도 차원의 연구 및 효율적 복지 전달을 지향함

○ (외국인/다문화 등 이주민 가족) 이외 다문화 특성 역시 생애주기별, 장애 특성과 같이 경기도에서 주목해야 할 부분임. 2021년 경기도 다문화 가구는 104,280가구(전국 346,017가구의 30.1%)로 지속적으로 증가세임(최운정 외, 2021년 전국다문화가족실태조사, 2022). 결혼이민자·귀화자의 국내 거주기간이 길어지고 고연령 집단이 증가하는 등 다문화가족의 양상이 다양화함에 따라 새로운 의제가 발굴되고 있으며, 그중 다문화가족지원센터 이용률이 줄어든 사실에 근거해 국내 적응을 위한 새로운 복지 수요에 중점을 두고자 함

○ (성과지표) 1인당 학대/폭력 예방 및 피해자 보호/지원 예산(지역사회보장지표) (천원)

성과지표 명(단위)	1인당 학대폭력 예방 및 피해자 보호지원 예산(천원)(지역사회보장지표)	
지표정의	아동, 노인, 장애인, 여성, 기타 등 폭력예방, 보호지원 예산의 총합/인구 수	
전략목표	2023년 시행계획의 목표	2024년 시행계획의 목표
	921(천원)	921(천원)
목표설정 근거	2022년 경기도 예산서 중 단위사업명이 아래와 같은 사업명의 총합을 경기도 인구로 나눈 수(920.819원)를 목표로 설정 후 달성률 측정 *해당 목표는 1인당 예산의 0.1% 증가인 약121억이 증가하는 규모임으로 현행 유지를 목표로 설정	
자료출처	<예산서_단위사업명> - 학대/폭력 예방, 보호, 지원 예산(12,338백만원)=아동의 권리증진(1,845백만원)+장애인 차별금지 및 인권보장(1,219백만원)+노동인권교육 강화(450백만원)+인권보장 및 증진지원(722백만원)+인권 증진 지원(180백만원)+폭력예방 인식확산(361백만원)+여성권익증진(3,705백만원)+노인의 안전 및 권익증진(3,856백만원) - 1인당 학대·폭력 등 예산=921천원	

2) 세부사업 목표설정 근거

(1) 세부사업 I-6-1. 아동보호전문기관 운영지원 확대

- (배경) 아동학대 대응체계 공적 책임 강화로 시군과 아동보호전문기관 간 긴밀한 연계 중요성이 높아짐. 학대 피해 아동 및 그 가족, 학대 행위자 등을 대상으로 하는 전문적·심층적 사례관리를 통해 피해 회복과 학대 재발 방지 등 밀도 높은 대응체계를 구축하고자 함
 - (내용) 기관을 통해 학대 피해 아동, 가족, 학대행위자의 상담·치료 등 사례관리, 교육 등 서비스 지원
 - 시군 내 학대 피해 아동 심리상담서비스, 아동학대의 재발 방지 등 사례관리 및 아동학대 예방 지원
- (성과지표) 아동보호전문기관 신규 설치(개소)

성과지표 명(단위)	아동보호전문기관 신규 설치(개소)	
지표정의	아동보호전문기관 신규 설치 개소 수	
사업목표	2023년 시행계획의 목표	2024년 시행계획의 목표
	1(개소)	2(개소)
목표설정 근거	연간 아동학대 발생 사례 수, 아동 인구수, 지리적 요건 등 고려 및 시·군 수요조사	
자료출처	아동권리보장원(보건복지부 산하) 아동학대 현황 등	

(2) 세부사업 I-6-2. 디지털 성범죄 피해자 지원

- (배경) 다양한 양상과 새로운 수법으로 진화하는 디지털 성범죄에 대한 통합 대응 및 피해자 지원 필요
 - (내용) 경기도 거주 또는 재학·재직 중인 디지털 성범죄 피해자 상담 및 접수-피해영상물 유포 모니터링 및 삭제지원-일상 회복 서비스(의료, 법률) 지원
- (성과지표) 피해자 서비스 지원실적(건)

성과지표 명(단위)	피해자 서비스 지원실적(건)	
지표정의	피해자 서비스 지원건수 합산	
사업목표	2023년 시행계획의 목표	2024년 시행계획의 목표
	10,000(건)	11,000(건)
목표설정 근거	최근 3년간의 실적 수준 반영	
자료출처	사업 추진 결과보고서	

(3) 세부사업 I-6-3. 경기도 서민금융복지지원센터 운영

○ (배경) 고물가, 고금리 및 고용둔화 등 민생경제 위기에 따른 가계 채무부담 증가 추세에 대응하기 위한 적극적인 서민금융정책 필요성 증대

- (내용) 금융소외계층에 대한 채무조정, 재무 상담, 불법추심 상담, 서민금융상품 안내, 복지 연계

○ (성과지표) 센터 상담 건수(건) / 채무조정 지원 건수(건)

성과지표 명(단위)	센터 상담 건수(건) / 채무조정 지원 건수(건)	
지표정의	권역 및 지역센터 채무·재무 등 총 상담건수 및 채무조정 지원 건수	
사업목표	2023년 시행계획의 목표	2024년 시행계획의 목표
	18,000(건)	센터 상담 건수(건) : 34,900(건) 채무조정 지원 건수(건) : 1,060(건)
목표설정 근거	(상담건수) 전년도 상담건수에 근거한 목표 수준 설정 (채무조정 지원 건수) 최근 3개년 평균치 기준 목표 수준 설정	
자료출처	센터 운영실적 보고서(내부 보고서)	

(4) 세부사업 I-6-4. 경기도형 긴급복지지원

○ (배경) 주소득자의 사망, 실직 및 중한 질병 등 갑작스러운 위기상황으로 어려움을 겪는 위기가구에 생계, 의료, 주거지원 등을 통해 위기상황 완화 및 해소

- (내용) 위기가구에 신속하고 일시적인 지원을 통해 위기상황 해소 및 완화 지원

- (생계지원) 1,620천 원(4인 기준)
- (의료지원) 300만 원 이내 비급여 의료비(최대 2회), 간병비 300만 원 이내(1회)
- (주거지원) 월 662천 원(보증금 500만 원) 등

○ (성과지표) 경기도형 긴급복지 지원율(%)

성과지표 명(단위)	경기도형 긴급복지 지원율(%)	
지표정의	(실 지원 가구 수 / 지원 목표 가구 수) ×100	
사업목표	2023년 시행계획의 목표	2024년 시행계획의 목표
	90(%)	90(%)
목표설정 근거	2024년 사업량 대비 지원가구 수 ※ 2024년 예산에 따른 사업량 산출(26,863가구 ≒ 예산액 27,857백만원/평균단가 1,037천원)	
자료출처	시군별 경기도형 긴급복지 예산 집행 실적(월보)	

(5) 세부사업 I-6-5. 노인학대 예방 및 보호 사업

○ (배경) 노인학대 증가에 따른 대응 기관(노인보호전문기관, 학대피해노인전용쉼터) 운영

- (내용) 노인학대 신고, 접수, 조사 및 상담, 보호, 연계 서비스 등 노인학대 대응 및 권익 보호를 위한 서비스 제공

○ (성과지표) 노인학대 신고접수 건(건)

성과지표 명(단위)	노인학대 신고접수 건(건)	
지표정의	노인학대(학대 사례) 신고접수 건	
사업목표	2023년 시행계획의 목표	2024년 시행계획의 목표
	1,430(건)	1,501(건)
목표설정 근거	전년 목표의 5% 상승	
자료출처	노인보호전문기관 월간 연계 보고 및 보건복지부(중앙노인보호전문기관) 연도 통계	

(6) 세부사업 I-6-6. 장애인 권익옹호기관 지원사업

○ (배경) 장애인 학대 신고접수, 현장 조사, 응급 보호, 학대예방 관련 교육 및 홍보 등 장애인의 권익을 옹호하고 피해장애인을 지원하기 위한 장애인권익옹호기관 역할 수행 필요

- (내용) 장애인 권익옹호 관련 업무추진(장애인 학대 신고접수, 현장 조사, 응급 보호, 장애인 학대예방 관련 교육 및 홍보 등)

○ (성과지표) 학대의심사례 대비 학대조사 실시율(%)

성과지표 명(단위)	학대의심사례 대비 학대조사 실시율(%)	
지표정의	$(\text{조사실시건수} / \text{의심사례수}) \times 100$ ※의심사례수 : 경기도 장애인권익옹호기관으로 접수된 학대의심 신고건수	
사업목표	2023년 시행계획의 목표	2024년 시행계획의 목표
	93(%)	95(%)
목표설정 근거	최근 3년간 학대조사 실시율 평균	
자료출처	경기도 장애인 학대차별 현황보고서	

(7) 세부사업 I-6-8. 위기임산부 안심상담 핫라인

○ (배경) 초기 위기 발생 시 신분 노출을 우려하여 지원기관을 찾지 않아 위로·공감을 받지 못하고 고민상담 시기를 놓치는 사례 발생

- 초기 위기 발생시 「위기임산부 핫라인」을 통해 위기임산부들의 불안감 해소(심적안정) 및 안전한 출산을 도모

○ (성과지표) 위기임산부 상담 대상 인원 수(명)

성과지표 명(단위)	위기임산부 상담 대상 인원 수(명)	
지표정의	위기임산부 상담 대상 인원 수 합산	
사업목표	2023년 시행계획의 목표	2024년 시행계획의 목표
	43(명)	200(명)
목표설정 근거	<ul style="list-style-type: none"> 출생 미신고아동 전수조사 결과 중 수사의를 대상 수('23년도) 23년도 위기임산부 안심상담 핫라인 상담인원(월 19건)('24년도) 	
자료출처	<ul style="list-style-type: none"> 출생 미신고아동 전수조사 결과('23년도) 위기임산부 안심상담 핫라인 추진실적('24년도) 	

3) 재원 규모 및 조달 방안

(1) 세부사업 I-6-4. 경기도형 긴급복지 지원

○ (재원 내역) 2023년 예산: 25,817백만 원(시·도비 28%, 시·군비 72%) / 시도비 6,859백만 원, 시군구비 18,958백만 원

- (내용) 위기가구에 신속하고 일시적인 지원을 통해 위기상황 해소 및 완화 지원

- (생계지원) 1,620천 원(4인 기준)
- (의료지원) 300만 원 이내 비급여 의료비(최대 2회), 간병비 300만 원 이내(1회)
- (주거지원) 월 662천 원(보증금 500만 원) 등

○ (조달방안 및 지속가능성) 민선8기 사업 추진 예산. 신속하고 일시적인 위기상황 해소 및 완화로 위기가구 경제적 어려움에 따른 사회적 비용 소요 저감, 복지사각지대 예방에 따른 부대비용 저감

세부사업의 사회보장예산 비율****				
전체예산(a)	사회복지* 예산(b) 또는 보건**예산	사회복지*예산비율 (b/a×100) 또는 보건예산비율	사회복지*사업 중 자체사업*** 비율 (자체사업 총 예산/b×100) 또는 보건사업 중 자체사업 비율	자체사업 중 해당 세부사업 예산 비중 (세부사업 예산/자체사업 총 예산×100)
33,766,986백만원	14,897,478백만원	44.1%	23.9%	1.88%

3. 지역사회보장 균형발전 전략체계

가. 지역사회보장 균형발전 전략체계



나. 균형발전 전략1: 시군구 사회보장급여 이용 및 제공 기반 구축

1) 현황

□ 공공 인적안전망 구성 현황 (2023년)

(단위: 개소, 명 / 2023.10.기준)

구분	찾아가는 복지팀 유형****				위기가구 발굴·지원 업무인력											
					합계 (A+B)	읍면동 위기가구 발굴·지원 업무*							시군구 위기가구 발굴·지원 업무**			
						계 (A)	공무원				민간			계 (B)	사회 복지직	행정직
	① 기본형	② 확장형	③ 농어촌 특성화형 3)	미설치			사회 복지직	행정직	간호직	가정**	사례 관리사	방문 간호사				
평균					83.0	77.7	47.1	12.5	10.8	3.8	3.5	0.9	4.8	2.9	0.4	1.5
수원시	44				226	203	147	11	32	13	23	0	1	1	0	0
용인시	38				140	134	58	23	38	5	8	0	6	6	0	0
고양시	44				164	155	76	34	29	0	16	0	9	7	2	0
성남시	50				292	288	206	41	37	4	0	0	4	4	0	0
화성시	29				142	133	115	17	0	1	0	0	9	1	0	8
부천시	10				121	115	63	17	18	0	17	0	6	3	1	2
남양주시	9			7	70	68	35	8	9	0	8	8	4	4	0	0
안산시	25				125	113	62	19	24	8	0	0	12	8	0	4
평택시	25				97	88	56	18	5	9	0	0	9	5	0	4
안양시	31				72	71	41	13	7	10	0	0	1	1	0	0
시흥시	18	2			111	108	52	30	22	1	3	0	3	3	0	0
김포시	14				58.5	56.5	25.5	12	14	2	3	0	2	2	0	0
파주시	19			1	76	67	37	10	7	13	0	0	9	3	0	6
의정부시	14				64	60	27	11	15	3	4	0	4	4	0	0
광주시	14		2		58	57	23	19	11	4	0	0	1	1	0	0
광명시	15	1	1	1	50.5	47.5	26.5	10	7	4	2	6	3	3	0	0
하남시	14				85	84	45	7	8	9	5	10	1	1	0	0
군포시	12				62	58	42	11	2	3	0	0	4	2	2	0
오산시	7				44	38	24	2	6	2	0	4	6	6	0	0
양주시	12				46	44	35	8	0	1	0	0	2	2	0	0
이천시	14				64	57	38	4	2	7	6	0	7	5	0	2
구리시	8				52	48	36	10	2	0	0	0	4	2	2	0
안성시	15				70	70	39	10	15	6	0	0	2	0	0	2
의왕시	6				21	16	12	4	0	0	0	0	5	2	0	3
포천시	14				66	61	36	5	11	4	5	0	5	3	2	0
양평군	12				46	34	21	1	8	5	0	0	13	5	0	8
여주시	12				55	48	31	17	0	0	0	0	7	1	0	6
동두천시		8			24	24	16	8	0	0	0	0	1	0	1	0
과천시	1	3			21	19	15	1	0	2	1	0	2	1	0	1
가평군		6			19	16	6	2	4	1	3	0	3	2	0	1
연천군	4	6			30	27	15	5	3	1	3	0	3	2	1	0

* 공무원만 제시하되, 읍·면·동의 경우 찾아가는 복지업무 수행인력 현황을 제시('23.10월말, 현원 기준)

** 공무원만 제시하되, 시·군·구는 희망복지지원단 사례관리 업무 인력('23.10월말, 현원 기준)

*** 사회복지직 외 기타(행정직 등) 직렬 제시('23.10월말, 현원 기준)

**** 찾아가는 복지팀 유형은 ①기본형, ②확장형, ③농어촌특성화형으로 분류

**** 찾아가는 보건복지팀이 미설치된 읍면동은 '찾아가는 복지팀 유형' 부분에 설치예정월 작성

3) 중심동 포함

□ 민간 인적안전망 구성계획 현황

('23.1월 기준, 단위: 개소)

구분	읍·면·동수		구성 현황(해당 구성원이 포함된 읍·면·동 수 기재)					
	전체	인적 안전망 구성	지사협 위원	통·이장	자생 단체회원*	생활업종 종사자**	지원대상자 신고 의무자***	기타
합계	571	564	558	558	484	474	456	474
수원시	44	44	44	44	32	44	40	36
용인시	38	38	38	38	29	25	26	30
고양시	44	43(미설치1)	43	41	42	26	25	31
성남시	50	50	50	50	30	40	30	44
화성시	29	28	28	28	16	23	27	20
부천시	10	10	10	10	10	10	10	10
남양주시	16	16	16	16	16	16	16	16
안산시	25	25	25	25	24	24	24	25
평택시	25	25	25	25	25	25	25	25
안양시	31	31	31	31	29	30	24	31
시흥시	20	19	19	19	19	18	19	19
김포시	14	14	14	14	13	12	12	14
파주시	20	19(미설치1)	16	15	16	14	12	12
의정부시	14	14	14	14	14	14	14	14
광주시	16	16	16	16	16	14	8	14
광명시	19	18(미설치1)	18	18	12	12	12	6
하남시	14	14	14	14	14	14	14	14
군포시	12	12	12	12	5	8	5	4
오산시	6	6	6	6	6	6	6	6
양주시	12	11	11	11	11	10	11	11
이천시	14	14	14	14	14	12	10	10
구리시	8	8	8	8	8	8	8	8
안성시	15	15	15	15	15	1	12	3
의왕시	6	6	6	6	6	6	6	6
포천시	14	14	14	14	14	14	14	14
양평군	12	12	12	12	12	12	12	12
여주시	12	12	12	12	12	12	12	12
동두천시	8	8	8	8	8	8	8	8
과천시	7	6	6	6	2	2	1	5
가평군	6	6	6	6	6	6	6	6
연천군	10	10	7	10	8	8	7	8

* 법정단체 이외에 사·군·구 주민들을 중심으로 자생적으로 결성된 모든 단체(부녀회, 노인회, 봉사회, 동호회 등)

** 공동주택·오피스텔·고시원·모텔 관리자, 집배원, 검침원, 배달업종 종사자, 부동산중개인, 농협 등 금융기관 종사자, 소매·음식·숙박·서비스업종 종사자 등

*** 사회복지시설 종사자, 방문형서비스 제공자, 의료인, 소방구급대원, 경찰, 교사, 강사 등(사회보장급여법 제13조 및 긴급복지지원법 제7조에 명시)

○ 찾아가는 복지 제공 및 고위험 위기징후군 사례관리 강화

- 경기도는 읍면동 찾아가는 보건복지팀 설치·운영을 통해 복지사각지대 발굴 및 방문상담, 복지서비스 제공 등 수요자 중심의 서비스로 서비스 복지체감도를 제고해 가고 있음.
- 또한 읍면동 복지+건강 통합서비스 추진을 위해 간호직을 배치, 현재 30개 시군, 458명(읍면동 169, 보건소 289, 배치율 95.4%)이 배치되어 있으며 간호직 결원 시군이 배치를 완료할 수 있도록 지속 독려할 계획임.

< 중점 추진('15년 ~ '23년 현재) >

- 사회복지 전담 공무원 증원 및 읍면동 배치('15~)
- 행정복지센터 리모델링 및 차량 지원('17~'19) : 412개소 5,390백만원, 차량 460대
- 사회복지 담당자 역량강화 : 힐링 워크숍, 찾아가는 보건복지 실천과정 운영(연중)
- 찾아가는 보건복지서비스 기본계획 수립(31개 시군, '21. 3월)
- 희망복지지원단 맞춤형 컨설팅 추진('21년~'23년, 경기복지재단 협력)

- 읍면동 복지전달체계 기능 강화로 예방적 복지기반 구축
- 찾아가는 복지상담 확대, 사각지대 발굴 및 민관 복지서비스 연계 강화
 - ※ 547개 읍면동 찾아가는 보건복지팀 설치(97.2%), 시·군 맞춤형 교육 및 컨설팅 지원, 복지멤버십 확대
- 2023년 보건복지서비스 내실화, 인력 보강(권역형(일반동)을 기본형으로, 기본형을 확장형으로 전환 추진), 시군 맞춤형 컨설팅 및 역량강화, 도 특화 과정 등 운영 등을 통해 복지전달체계 강화
- 통합사례관리 내실화 등 민관네트워크로 위기가구 보호 강화
- 민·관 통합사례회의 활성화(대상자 발굴, 자원연계) 지원

○ 위기이웃발굴 활성화 등 촘촘한 인적안전망 구축

- 위기이웃 발굴 활성화를 위해 「위기이웃 발굴 지원에 관한 조례」('20.7.15. 시행)에 근거, 민관협력을 강화하고 지역공동체 협조를 활성화하여 위기이웃 발굴체계를 강화해갈 계획임
- 빅데이터 활용, 협력 기관과 취약계층 상시 발굴·지원
 - 18개 기관(한전 등), 39종 데이터(단전·단수, 체납 등) 활용, 동·하절기 집중 발굴, 연6회 기획 발굴
- 제보 활성화를 위한 복지사각지대 발굴 홍보 및 민관협력 확대
 - 생활밀접업종 종사자(공인중개사, 편의점, 택배원, 약사, 의사 등) 활용한 복지사각지대 발굴 홍보 강화 및 경찰 등 발굴 업무 협약 실시하여 민관협력 확대
- 명예사회복지공무원 확대·정비(5만명 목표)를 통한 민관제보 활성화
 - (21년)38,078명 → ('22년 8월)‘수원 세모녀 사건’ → ('22년 11월) 42,071명 → ('23년) 5만 명 목표
 - 고위험 위기가구 모니터링 체계 운영(위기가구 결연, SNS활용), 위기가구 조기발견(동하절기 점검, 특별점검)
- 위기이웃 활성화 지원
 - 위기이웃 발굴 독려를 위한 활동지원비(장려물품) 지원 및 민관협력 우수시군 상사업비 지원('23. 1,522백만 원)
- 긴급복지 위기상담 콜센터 운영
 - 24시간 상담 운영, 복지위기 접수·제보, 민원 상담, 복지자원 연계, 사후관리 등

□ 시·도, 시·군·구 위기가구 발굴 기획조사 실시 계획 현황

- 경기도는 위기정보 빅데이터를 활용한 복지사각지대 기획발굴을 통해 복지사각지대에 놓인 위기 도민을 선제적으로 발굴·지원하고자 함. 도 및 시·군, 읍·면·동 복지 부서를 중심으로 사회보장정보시스템을 활용한 위기정보(총 39종)를 선별하여 대상자를 추출하고 공적·민적자원 및 서비스 연계와 사례관리를 통해 복지사각지대 위기도민을 적극 지원하려 함.

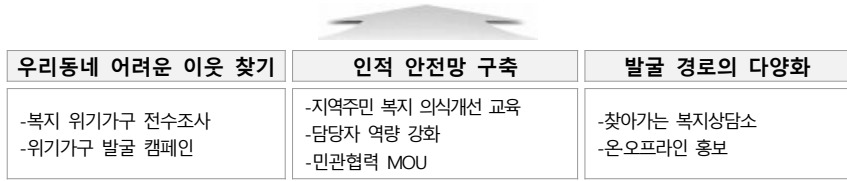
구분	차수 / 횟수	계획내용	비고
경기도	1차~6차	-복지사각지대 기획 발굴 , 하절기, 동절기 집중 발굴 -조사목적: 위기가구 대상자 기획발굴 실시를 통한 위기도민 선제적 발굴과 지원 -내용: 위기가구 대상자 발굴 및 상담 -조사방법: 사회보장정보시스템 활용 위기정보(총 39종) 대상자 추출, 방문 상담 -향후계획: 위기정보 빅데이터 활용 기획발굴 제2차~제6차 추진계획 수립	6차 추진계획 수립
수원시	1차 (1월~12월)	○ 사업명: 1인가구 지원 종합대책 수립 ○ 추진대상: 단독으로 생계를 영위하는 1인 가구 ○ 주요내용 - 1인가구 사업 종합 컨트롤타워 체제 구축 - 1인가구 안심망 구축 및 생활 편의 지원 - 웹 페이지 개설 등 1인가구 네트워크 운영 활성화 등	-
용인시	1차 (1월 22일 ~3월 15일)	○ 조사목적: 위기장후 정보 입수대상자 선제적 발굴 지원 ○ 발굴대상: 주거취약 65세 이상 독거노인, 복지멤버십 가입 취약계층 ○ 발굴체계: 복지 사각지대 발굴시스템 활용(빅데이터 위기정부 입수자 추출) ○ 조사방법: 대상자 방문상담 후 공적, 민간 자원, 서비스연계 및 사례관리 등 조치	-
	2차 (7월 22일 ~9월 13일)	○ 조사목적: 위기장후 정보 입수대상자 선제적 발굴 지원 ○ 발굴대상: 1인 중장년(50~64세) 중 위기정보 입수자 ○ 발굴체계: 복지 사각지대 발굴시스템 활용(빅데이터 위기정부 입수자 추출) ○ 조사방법: 대상자 방문상담 후 공적, 민간 자원, 서비스 연계 및 사례관리 등 조치	-
고양시	1차	○ 추진전략 <div style="text-align: center;"> 주민과 함께 하는 복지 공동체 실현  </div> <div style="display: flex; justify-content: space-around;"> <div style="border: 1px solid black; padding: 5px; width: 30%;"> 우리동네 어려운 이웃 찾기 -복지 위기가구 전수조사 -위기가구 발굴 캠페인 </div> <div style="border: 1px solid black; padding: 5px; width: 30%;"> 인적 안전망 구축 -지역주민 복지 의식개선 교육 -담당자 역량 강화 -민관협력 MOU </div> <div style="border: 1px solid black; padding: 5px; width: 30%;"> 발굴 경로의 다양화 -찾아가는 복지상담소 -온·오프라인 홍보 </div> </div> ○ 조사목적: 現 복지 사각지대 발굴체계 한계를 극복할 적극적인 발굴시스템 필요 ○ 발굴대상: 주거취약층·비수급 빈곤층 등 위기가구 ○ 세부 추진계획 1. “우리동네 어려운 이웃 찾기” 추진 ① (복지위기가구 전수조사) 44개 동 지역 특성을 반영한 취약계층의 조사 실시 - 조사대상: 지역 특성을 반영한 취약계층 예) 비닐하우스, 쪽방촌, 모텔, 반자하 등 주거취약지역 거주자, 1인가구 중장년층, 중장년(50~64세) 1인가구 등 - 조사방법: 방문 또는 유선 조사 - 조사절차 <div style="display: flex; justify-content: space-around; margin-top: 10px;"> <div style="border: 1px solid black; padding: 5px; width: 20%;"> 사전준비 - 안내문 부착 - 전화안내 (동 상황에 따라 탄력운영) </div> <div style="border: 1px solid black; padding: 5px; width: 20%;"> 1차 조사 - 동 담당자 - 현장방문유선상담 - 초기 상담 진행 </div> <div style="border: 1px solid black; padding: 5px; width: 20%;"> 1차 조사결과분석 - 지원대상 여부 - 복지욕구 정도 - 복지서비스 지원방안 </div> <div style="border: 1px solid black; padding: 5px; width: 20%;"> 2차 조사 - 동 담당자 - 심층 면담조사 - 서비스 연계 </div> </div> - 조사내용 · 주거유형, 경제활동 여부, 건강상태 등의 생활실태	-

구분	차수 / 횟수	계획내용	비고
		<ul style="list-style-type: none"> · 전가수도가스 단전, 공과금월세 체납, 질병장애 등 경제 위기 상황 · 공적민간 지원 등의 서비스 수혜 욕구 등 - 참여대상 : 洞 지역사회보장협의체 위원, 행복파랑새단원 등 지역주민 - 결과 연계방안 · 긴급복지, 기초생활수급자 등 공공서비스 제공 및 사례관리 · 정기방문 및 안부확인 대상으로 관리 및 복지건강 서비스 연계 ② (위기가구 발굴 캠페인) 어려운 이웃에 대한 시민들의 관심 유도 - 실시장소 : 유동인구가 많은 지하철역, 공원 등 - 참여대상 : 洞 지역사회보장협의체 위원, 행복파랑새단원 등 지역주민 - 활동내용 · 복지 위기가구 발굴 홍보 전단 및 홍보물품 배부 · 복지 위기가구 발굴 홍보 판넬 및 배너 등 전시 	
	2차	<p>2. 촘촘한 인적 안전망 구축</p> <p>① (지역 주민 복지인식 개선 교육) 인적안전망 강화와 복지공동체 의식 강화</p> <ul style="list-style-type: none"> - 교육대상 : 洞 지역사회보장협의체 위원, 행복파랑새단원 등 지역주민 - 교육내용 · 복지사각지대 발굴 교육 : 위기가구의 유형 및 제보 방법 등 · 자살예방게이트키퍼 양성교육 실시 <p>② (복지담당자 역량 강화) 업무 담당자에게 금융복지 교육 확대 등 전문성 강화</p> <ul style="list-style-type: none"> - 교육대상 : 찾아가는복지업무 팀장 및 복지 담당자 - 교육내용 · 금융복지 자원 기관 안내(신용회복위원회, 경기도서민금융복지센터) · 기관별 채무자 구제제도의 소개 · 양방향 연계 시스템* 및 우수사례 공유 <p>* (신용회복위원회) 사회보장정보시스템(행복e음)을 통한 서비스 의뢰</p> <ul style="list-style-type: none"> · 기관별 채무 조정제도의 차이점 안내 - 기대효과 : 시민의 채무조정 지원 및 필요 금융제도 지원 활성화 <p>③ (민관협력 기관 MOU) 위기가구 상시 발굴체계를 구축하고 자원 활성화 도모</p> <ul style="list-style-type: none"> - 협약기관 : 종교단체, 공인중개사협회 등 건강, 주거 취약계층의 일상생활과 밀접한 기관 - 협약 주요내용 · 위기가구 발견 시 적극 제보 · 지역주민에게 복지정보 제공 및 홍보 · 복지사각지대를 해소하기 위하여 상시 협력 체계 구축 <p>3. 발굴경로의 다양화</p> <p>① (찾아가는 보건복지상담소) 복합적 욕구에 대한 원스톱 상담 및 서비스 연계</p> <ul style="list-style-type: none"> - 실시장소 : 유동인구가 많고 접근성이 좋은 지하철 역, 공원, 경로당 등 - 연계기관 : 고용플러스센터, 내주거복지센터 등 공공서비스 기관 	-

구분	차수 / 횟수	계획내용	비고
		<p>- 활동내용</p> <p>· 복지사각지대 및 취약계층에 대한 제보 접수</p> <p>· 복지제도 및 보건, 주거, 법률, 고용 등 다양한 분야와 통합 상담</p> <p>② (온오프라인 홍보) 지역 사회 주민들의 관심 및 참여 분위기 조성</p> <p>- 홍보내용 : 복지사각지대 발굴, 복지멤버십*</p> <p>* 주요 공적자료를 토대로 받을 수 있는 사회보장급여를 찾아서 주기적으로 안내하는 제도</p> <p>- 온라인 홍보 : 동 행정복지센터 홈페이지, 카카오톡 채널 등 온라인 시스템을 활용한 홍보 추진</p> <p>- 오프라인 홍보 : 마을 구석구석 찾아가는 홍보로 안방까지 전달</p> <div style="display: flex; align-items: center;"> <div style="background-color: #cccccc; padding: 5px; margin-right: 10px; text-align: center;">홍보 방법 (예시)</div> <ul style="list-style-type: none"> 주민등록증 발급, 우편 봉투 제작 시 복지사각 발굴 홍보 문구 삽입 편의점 등 동네 상점에 홍보 리플렛 또는 홍보물* 전달 * 동 맞춤형 통합서비스 지원 사무관리비 예산 활용 오피스텔 고시원 여관, 병원 등 취약계층 주요 장소에 위기가구 리플렛 배부 동 행정복지센터 지정 계시대 및 사거리 등 현수막 게시 시 카카오톡 채널(고양 복지 톡톡) 가입 안내 </div>	
성남시	1차 (1월~2월)	○ 복지멤버십 안내자 중 생계급여 미신청자 등	-
	2차 (3월~4월)	○ 노인, 차상위계층 의료비 본인부담 과다가구 및 건보료 체납가구	-
	3차 (5월~6월)	○ 최근 12개월 이내 기초, 긴급 탈락자 중 공공요금 체납자, 50~64세 1인가구 중 공공요금 체납자	-
	4차 (7월~8월)	○ 주거취약 65세 이상 노인 독거가구, 차상위계층 중 의료비 과다 지출자	-
	5차 (10월~11월)	○ 노인, 차상위계층 의료비 본인부담 과다가구 및 건보료 체납가구	-
화성시	1차 (1월10일~3월11일) 2차 (3월14일~5월6일) 3차 (5월9일~7월1일) 4차 (7월11일~8월26일) 5차 (9월26일~11월8일)	○ 복지 사각지대에 놓인 위기가구 발굴, 우편물발송, 유선 및 가정방문을 통한 복지서비스 안내 및 신청, 타 기관 연계	-
부천시	1차 (1월25일~3월17일)	○ 발굴대상 : 행복e음 복지사각발굴시스템 위기정보에 징후에 따른 대상자 1,874명 (중양) 겨울철 한파, 코로나19 감염병 등 겨울철 복지 취약계층 (지자체) 건강보험료 1년 이상 체납자이면서 금융 연체자 ○ 발굴체계 : 행복e음 빅데이터 활용 및 자체 발굴 ○ 조사방법 : 우편안내, 전화상담, 현장방문 상담	-
	2차 (3월20일~5월12일)	○ 발굴대상 : 행복e음 복지사각발굴시스템 위기정보에 징후에 따른 대상자 2,798명 (중양) 대부업권 금융연체 발생 또는 거주형태 변화로 빈곤추락 의심가구, 주민등록 사실조사 복지 취약계층 (지자체) 건강보험료 24~36개월 85만원 이하 체납, 노인가구 중 전기 또는 통신료 체납 가구 ○ 발굴체계 : 행복e음 빅데이터 활용 및 자체 발굴 ○ 조사방법 : 우편안내, 전화상담, 현장방문 상담	-
	3차 (5월22일~7월14일)	○ 발굴대상 : 행복e음 복지사각발굴시스템 위기정보에 징후에 따른 대상자 2,404명 (중양) 주거취약계층 중 공공요금 체납이 있는 1인 가구, 긴급생계비 소액대출 지원대상자 중 복지서비스 연 계 희망자, 권리구제 대상자 중 복지멤버십 미신청자 (지자체) 건강보험료 18~23개월 55만원 이하, 중장년 1인 관리비, 임차료 체납 가구 ○ 발굴체계 : 행복e음 빅데이터 활용 및 자체 발굴 ○ 조사방법 : 우편안내, 전화상담, 현장방문 상담	-
	4차	○ 발굴대상 : 행복e음 복지사각발굴시스템 위기정보에 징후에 따른 대상자 2,615명	-

구분	차수 / 횟수	계획내용	비고
	(7월17일~9월8일)	(중앙) 여름철 취약계층 보호대책에 따라 주거취약가구 및 장애인50세 이상 1인가구 중 에너지 취약계층, 고용위기자 중 공공요금 2종 이상 체납자, 취약계층 권리구제 대상자 (지자체) 건강보험료 12~17개월 45만원 이하, 월세취약가구, 에너지 취약가구 ○ 발굴체계 : 행복e음 빅데이터 활용 및 자체 발굴 ○ 조사방법 : 우편안내, 전화상담, 현장방문 상담	
	5차 (9월18일~11월10일)	○ 발굴대상 : 행복e음 복지사각발굴시스템 위기정보에 징후에 따른 대상자 2,438명 (중앙) 추석 명절 전후로 고용, 채무 등으로 어려움이 예상되는 대상, 취약계층 권리구제 대상자 (지자체) 주민등록세대원 중 3~17세 아동이 있는 고용위기 가구 ○ 발굴체계 : 행복e음 빅데이터 활용 및 자체 발굴 ○ 조사방법 : 우편안내, 전화상담, 현장방문 상담	-
	6차 (미정)	○ 기획발굴 조사	-
남양주시	1차 (11월~3월)	○ 동절기 한파 대비 취약계층 발굴 및 특별돌봄 계획(홀몸노인, 노숙인, 주거취약계층 등)	-
	2차 (6월~9월)	○ 하절기 폭염 대비 취약계층 발굴 및 특별돌봄 계획(홀몸노인, 노숙인, 주거취약계층 등)	-
안산시	1차(1월~12월)	○ 사업명 : 중장년층 등 안부확인 시돌봄서비스 실시에 따른 상시 안부확인 ○ 조사목적 : 1인가구 돌봄체계 강화 ○ 발굴대상 : 취약계층 및 중장년 1인가구 등 고독사 위험자 800가구 ○ 발굴체계 및 조사 방법 - 대상자의 전력, 통신, 수도데이터를 활용한 위험징후 모니터링 - 위험징후 확인 시, SKT 비즈콜 및 관제센터를 통해 대상자 안부확인 및 위험도에 따라 복지담당자 현장 확인 ○ 지원내용 : 안부서비스 및 돌봄체계 강화	-
	2차(1월~12월)	○ 사업명 : 취약·위기가구 관리 강화를 위한 모니터링 추진 ○ 조사목적 : 취약·위기가구 관리 강화 ○ 발굴대상 : 기존 복지대상자 및 신규 발굴 가구, 고위험 1인가구 등 ○ 발굴체계 및 조사 방법 - 가정방문, 내방, 전화 등(가구특성, 서비스 지원여부 등 고려) - 동 찾아가는 보건복지팀, 명예사회복지공무원 등 인전 안전망과 협업 ○ 지원내용 : 공적서비스 및 민간자원 연계	-
	3차(1월~12월)	○ 사업명 : 사회적 고립 예방을 위한 중장년 발굴·지원 ○ 조사목적 : 사회적 고립 우려가 되는 중·장년(50~64세) 발굴 지원 ○ 발굴대상 : 1인가구 중·장년층 ○ 발굴체계 및 조사방법 : 동 지역사회보장협의체를 통한 발굴 및 세부 프로그램 개발 ※ '23년 : 일동(생활의 참견), 해양동(도토리 식당), 백운동(그대 마음에 착지), 선부1동(희망더하기) ○ 지원내용 : 공적서비스 및 민간자원 연계	-
	4차(12월~2월)	○ 사업명 : 2024년 동절기 복지사각지대 집중 발굴·지원 ○ 조사목적 : 동절기 한파 대비 복지사각지대 해소 ○ 발굴대상 : 계절적 요인으로 인한 겨울철 위기가구 집중 발굴 ○ 발굴체계 및 조사방법 : - 시·구·동 행정복지센터, 무한돌봄센터, 명예사회복지공무원, 동 지역사회보장협의체 위원, 통장 등 민간협력 기관과 협업 - 행복e음 복지사각지대 발굴관리시스템 등을 활용하여 위기징후 정보를 활용한 고위험 취약가구 발굴 ○ 지원내용 : 공적서비스 및 민간자원 연계	-
	5차(7월~8월)	○ 사업명 : 2024년 하절기 복지사각지대 집중 발굴·지원 ○ 조사목적 : 하절기 폭염 대비 복지사각지대 해소 ○ 발굴대상 : 계절적 요인으로 인한 여름철 위기가구 집중 발굴 ○ 발굴체계 및 조사방법 : - 시·구·동 행정복지센터, 무한돌봄센터, 명예사회복지공무원, 동 지역사회보장협의체 위원, 통장 등 민간협력 기관과 협업 - 행복e음 복지사각지대 발굴관리시스템 등을 활용하여 위기징후 정보를 활용한 고위험 취약가구 발굴 ○ 지원내용 : 공적서비스 및 민간자원 연계	-
	6차(11월~3월)	○ 사업명 : 동절기 노숙인 보호 ○ 조사목적 : 한파 취약계층 피해 최소화 및 위기상황 발생 시 적극 대처 ○ 발굴대상 : 노숙인	-

구분	차수 / 횟수	계획내용	비고
		○ 발굴체계 및 조사방법 - 경찰서, 복지정책과, 소방서, 안산시 자율방범대 등 관련 기관 협업 - 초기 노숙인 조기발견을 위한 거리 순찰 및 상담 강화 ○ 지원 내용 - 공적서비스 및 민간자원 연계 - 의료, 주거, 긴급구호 지원	
	7차(6월~9월)	○ 사업명 : 하절기 노숙인 보호 ○ 조사목적 : 폭염 취약계층 피해 최소화 및 위기상황 발생 시 적극 대처 ○ 발굴대상 : 노숙인 ○ 발굴체계 및 조사방법 - 경찰서, 복지정책과, 소방서, 안산시 자율방범대 등 관련 기관 협업 - 초기 노숙인 조기발견을 위한 거리 순찰 및 상담 강화 ○ 지원 내용 - 공적서비스 및 민간자원 연계 - 의료, 주거, 긴급구호 지원	-
평택시	1차 (1월1일~12월31일)	○ 2023년 복지사각지대 발굴·지원 추진계획 ○ 조사목적 : 복지사각지대 없는 평택시를 목표로 법적지원의 한계 및 복지정보의 소외 등으로 도움을 받지 못하는 복지사각지대를 적극적으로 발굴·지원 ○ 발굴대상 : 도움이 필요하지만 지원을 받지 못하는 복지소외계층, 실직, 중대한 질병, 장애등으로 도움이 필요한 가구, 코로나19 여파로 인한 위기가구 등 ○ 발굴체계 : 읍면동 및 시군 찾아가는 보건복지팀 ○ 조사방법 : 행복e음 복지사각지대 발굴시스템 통보된 위기가구, 찾아가는 복지사각지대 발굴가구, 복지콜 이관가구, 카카오톡·인적안전망 등을 이용한 발굴 가구 등	상시
	2차 (1월1일~12월31일)	○ 2023년 찾아가는 복지사각지대 발굴·홍보의 날 운영 ○ 운영목적 : 소외계층, 거동불편 등 도움받지 못하는 지역 주민들에게 수용자중심의 복지제공 및 숨어있는 복지 위기가구를 선제적으로 발굴하여 복지사각지대 해소 ○ 운영내용 : 다중이용시설·사회복지시설·주거취약시설 등 순회 방문하여 찾아가는 이동 상담소 운영하여 복지 사각지대 발굴·제보 협조 요청 및 복지제도 안내 ○ 인력구성 : 시 희망복지팀 6명(희망복지팀장, 담당자, 통합사례관리사) 읍면동 맞춤형복지팀 25개소(맞춤형 복지팀장, 담당자, 지사협위원 등)	상시
	3차 (1월1일~12월31일)	○ 평택경찰서 협업 「위기가구 공동대응팀」 - 조사목적 : 가정에서 반복되는 폭력, 학대 등이 사회적 문제로 대두됨에 따라 위기가구에 대한 근본적인 문제해결을 위한 경찰서 협업 위기가정 통합지원 체계 마련 ○ 발굴대상 : 가정폭력(학대) 반복 신고 가구 등 복합문제를 가진 위기가구 ○ 발굴체계 : 평택경찰서(파해신고 접수·의뢰, 통합사례회의 개최) → 복지정책과(방문상담 및 내부사례회의, 민간기관 협조요청, 공공민간서비스 연계, 지원결과 경찰서 통보) → 평택경찰서, 읍면동(모니터링을 통한 사후관리, 재발 사례 확인) ○ 인력구성 : 학대예방경찰관+통합사례관리사(3명)+가정폭력상담소(1명)	상시
	4차 (1월1일~12월31일)	○ 「저장강박 의심·위기가구 지원」 추진계획 - 조사목적 : 각종물건을 용도와 관계없이 수집하는 저장강박 위기가구에 대해 민관이 협력하여 안전한 주거환경 개선 및 재발방지를 위한 사후관리로 주민의 건강과 복리 증진을 도모 ○ 발굴대상 : 평택시 관내 저장강박 의심 지역 주민 ○ 발굴체계 : 읍면동 발굴 및 의뢰 → 시·읍면동 통합사례관리 → 민간협력 자원연계 → 사후관리)	-
	5차 (7월1일~8월31일)	○ 2023년 하절기 복지사각지대 집중 발굴·지원 추진계획 ○ 조사목적 : 폭염 등 계절적 요인으로 인한 여름철 위기가구 집중 발굴 ○ 발굴대상 : 폭염 긴급구조자, 저소득층, 노인, 장애인 등 복지위기가구 ○ 발굴체계 : 읍면동 및 시군 찾아가는 보건복지팀 ○ 조사방법 : 읍면동 찾아가는 보건복지팀 중심 현장점검 및 위기징후정보 빅데이터 활용	집중
	6차 (8월21일~10월13일)	○ 「4060 중장년 독거위기가구」 사회안전망 구축을 위한 실태조사 ○ 조사목적 : 중장년 1인가구 생활실태 및 복지서비스 욕구를 파악하여 맞춤형 복지서비스를 연계하고 사회적 고립 등 위기상황을 사전에 예방하기 위함 ○ 발굴대상 : 중장년 1인가구 중 도움이 필요하지만 지원을 받지 못하고 있는 위기가구 ○ 발굴체계 : 2023년 주민등록 사실조사와 연계한 세대별 방문조사 ○ 조사방법 : 1차 기초조사(주민등록 사실조사 병행) → 2차 심층조사 (개별심층 복지상담)	연1회
	7차 (12월1일~2월28일)	○ 2023년 동절기 복지사각지대 집중 발굴·지원 추진계획 ○ 조사목적 : 한파 등으로 인한 겨울철 위기가구 집중 발굴 ○ 발굴대상 : 한파취약계층, 저소득층, 노인, 장애인 등 복지위기가구	집중

구분	차수 / 횟수	계획내용	비고
		○ 발굴체계 : 읍면동 및 시군 찾아가는 보건복지팀 ○ 조사방법 : 읍면동 찾아가는 보건복지팀 중심 현장점검 및 위기징후정보 빅데이터 활용	
	* 지자체 상황 및 인구구조 등을 고려하여 취약계층 선장조사 실시(비수급빈곤층, 주거취약층, 청장년 1인 가구, 돌봄 위기가구, 자살유가족 등)		
안양시	1차 (1월10일~3월9일) 2차 (3월11일~5월10일) 3차 (5월13일~7월1일) 4차 (7월11일~8월30일) 5차 (9월23일~11월15일) 6차 (11월20일~12월31일)	○ 복지사각지대 발굴 시스템을 통한 위기가구 추출 ○ 유선 및 가정방문 등을 통하여 복지상담 및 서비스연계 실시	-
시흥시	1차~6차 (1월~12월)	○ 조사목적 : 신사회적 위험 대응 및 위기가구 발굴·지원 ○ 조사차수 : 1차 ~ 6차 / 연간 총 6회 ○ 발굴대상(예정) (1차) 실업급여(미)수급자 중 생계위기의심자 (2차) 1인 청장년 중 생계위기의심자 (3차) 중증질환산정특례자 중 생계위기의심자 (4차) 만65세 이상 생계위기의심자 (5차) 금융연체자 중 생계위기의심자 (6차) 장기요양등급(외)자 중 생계위기의심자 ○ 조사방법 : 대면 및 비대면(유선조사) 후, 맞춤형 복지서비스 연계 ○ 조사자 : 전체 19개 동 맞춤형복지팀	신사회적 위기가구 기획조사
	1차 (4월~6월)	○ 조사목적 : 사회적 위기상황 선제적 대응체계 강화 및 위기가구 발굴·지원 ○ 조사차수 : 1차 / 연 1회 ○ 발굴대상 : 복지사각지대 발굴시스템 미연계 공동주택·구도심, 임대주택 거주 위기(의심)가구 ○ 조사방법 : 대면 및 유선전화 상담(부채 시, 안내문 부착) ○ 조사자 : 동 맞춤형복지팀, 시흥 행복지킴이(명예 사회복지공무원)	시흥 행복지킴이 마을복지 발굴단
	1차 (4월~11월)	○ 조사목적 : 선제적·예방적 복지사각지대 발굴 조사 강화 ○ 조사차수 : 1차 / 연 1회 ○ 발굴대상 : 고위험 1인가구, 생계위기(의심)가구 등 ○ 조사방법 : 대면 및 유선전화 상담(부채 시, 안내문 부착) ○ 조사자 : 동 맞춤형복지팀, 동 인적안전망 등	생애전환기 전수조사 등
	1차~2차 (1월~12월)	○ 조사목적 : 전 시민 대상 위기가구 발굴조사 실시로 예방적 복지안전망 구축 ○ 조사차수 : 2차 이상 / 상·하반기(예정) ○ 발굴대상 : 전 시민 ○ 조사방법 : 주민등록 조사(사후조사, 일제조사 등) 시 '주소 미등록자' 확인 ○ 조사자 : 전체 20개 동 맞춤형복지팀, 통장 등	주민등록 조사 연계 위기가구 발굴
김포시	1차 (2월~3월)	○ 목적 : 복지사각지대에 놓인 김포시민을 선제적으로 발굴·지원 ○ 대상 : 고독사 고위험가구(1인 중장년 중 금융연체자) ○ 내용 - 행복e음 위기정보 대상자 중 고독사 고위험가구 추출하여 조사 진행 - 방문상담 등을 통해 대상자 선정 후, 자원방안 결정(공적급여, 공공서비스, 민간자원 연계 등)	사회적 고립가구 신속발굴을 위한 1인가구 중점 지자체 발굴 강화
	2차 (4월~5월)	○ 목적 : 복지사각지대에 놓인 김포시민을 선제적으로 발굴·지원 ○ 대상 : 청년(만18세~39세) 부채 가구(1인 청년 중 금융연체자) ○ 내용 : - 행복e음 위기정보 대상자 중 청년 금융연체자가 추출하여 조사 진행 - 방문상담 등을 통해 대상자 선정 후, 자원방안 결정(공적급여, 공공서비스, 민간자원 연계 등)	
	3차 (6월~7월)	○ 목적 : 복지사각지대에 놓인 김포시민을 선제적으로 발굴·지원 ○ 대상 : 1인 의료위기 가구 ○ 내용 - 행복e음 위기정보 대상자 중 1인 의료위기가구이면서 타 위기 변수가 중복으로 있는 가구를 추출하여 조사 진행	

구분	차수 / 횟수	계획내용	비고
		- 방문상담 등을 통해 대상자 선정 후, 지원방안 결정(공적급여, 공공서비스, 민간자원 연계 등)	
	4차 (8월~9월)	○ 목적 : 복지사각지대에 놓인 김포시민을 선제적으로 발굴 · 지원 ○ 대상 : 1인 중장년(만45세~64세) 실업급여 미수급가구 ○ 내용 - 행복e음 위기정보 대상자 중 1인 중장년 실업급여 미수급가구가면서 타 위기 변수가 중복으로 있는 가구 추출하여 조사 진행 - 방문상담 등을 통해 대상자 선정 후, 지원방안 결정(공적급여, 공공서비스, 민간자원 연계 등)	
	5차 (10월~11월)	○ 목적 : 복지사각지대에 놓인 김포시민을 선제적으로 발굴 · 지원 ○ 대상 : 1인 단가스·단전가구 ○ 내용 - 행복e음 위기정보 대상자 중 1인 단가스 가구가면 타변수 보유 및 1인 단전가구 추출하여 조사 진행 - 방문상담 등을 통해 대상자 선정 후, 지원방안 결정(공적급여, 공공서비스, 민간자원 연계 등)	
파주시	1차 (3월1일~4월30일)	○ 위기가구 선제 발굴 - 22년 기초생활보장, 긴급복지 서비스 신청 탈락자, 차세대 행복e음 수급 탈락자 정보 보유자	
	2차 (7월1일~8월30일)	○ 하절기 무더위로 인한 피해예방 - 비닐하우스, 옥탑방 등 주거취약계층, 차세대 행복e음 주거 취약 정보 보유자 및 읍면동 발굴	
	3차 (12월1일~1월31일)	○ 동절기 한파로 인한 피해예방 - 원룸, 컨테이너 등 주거취약계층, 차세대 행복e음 주거 취약 정보 보유자 및 읍면동 발굴	
의정부시	1차 (1월~12월) *홀수달 격월	○ 사업명 : 복지위기가구 발굴 시스템 운영 ○ 발굴대상 : 빅데이터 분석으로 고위험 가구 예측 선별한 대상자(명단) ○ 발굴체계 : 위기가구 명단 확인—유선상담—위험도에 따라 가정방문실시—복지급여 및 서비스연계 ○ 조사방법 : 각 동에서는 방문 및 유선 상담을 통해 위기가구 발굴	6회
	2차 (1월~2월) (7월~8월)	○ 사업명 : 동·하절기 복지사각지대 집중 발굴 운영 ○ 발굴체계 : 위기가구 명단 확인—유선—위험도에 따라 가정방문실시—서비스연계 ○ 조사방법 : 각 동에서는 방문 및 유선 상담을 통해 위기가구 발굴 - 동 : 자체적으로 관리사무소, 통장, 명예사회복지공무원 등을 활용하여 복지사각지대 발굴 홍보계획 추진 - 시 : 복지사각지대발굴 추진 컨트롤타워 역할 수행	2회
	3차 (11월~12월)	○ 사업명 : 복지사각지대 신고의무자 홍보 추진 ○ 추진대상 : 복지위기가구 발견시 신고의무자 ○ 방법 : 신고의무자임을 명시하는 안내문 등 홍보물 우편발송	1회
	4차 (3월~4월) (11월~12월)	○ 사업명 : 복지사각지대 발굴 홍보 캠페인 실시 ○ 장소 : 다중이용시설(지하철역사 등) ○ 방법 : 민간협력 구축을 위해 의정부시지역사회보장협의체와 공동추진 - 캠페인 장소에 대형배너 설치로 시각적 효과 도모 - 홍보 안내문 및 홍보물품을 통해 시민들이 자발적 참여 유도	2회
	5차 (4월~5월)	○ 사업명 : 취약계층 중장년 독거가구 전수조사 ○ 대상 : 취약계층 중장년 1인가구 ○ 내용 - 일제조사 실시 후 고독사 위험이 있는 고위험 대상자 선별 - 의정부시지역사회보장협의체와 공동으로 고독사 위험이 있는 대상자의 안전 확인을 위한 ‘스마트 돌봄 플러그’ 설치 및 모니터링 실시	1회
광주시	1차 (1월1일~3월17일)	○ 1차 복지사각지대 발굴시스템 운영 (사각지대 대상자 유선 혹은 가정방문) - 기획발굴 : 겨울철 취약가구 - 권리구제 대상자	-
	2차 (3월18일~5월12일)	○ 2차 복지사각지대 발굴시스템 운영(사각지대 대상자 유선 혹은 가정방문) - 기획발굴 : 빈곤추락 의심가구(대부업권 금융연체 발생 가구, 주거형태 변화가구) - 주민등록 사실조사 복지 취약계층	-
	3차 (5월13일~7월14일)	○ 3차 복지사각지대 발굴시스템 운영 (사각지대 대상자 유선 혹은 가정방문) - 기획발굴 : 주거취약계층 중 공공요금 체납이 있는 1인가구 - 서민금융진흥원 긴급생계비 소액대출 지원대상자 중 복지서비스 연계희망자 - 권리구제 대상자 및 복지멤버십 미신청자	-
	4차 (7월15일~9월17일)	○ 4차 복지사각지대 발굴시스템 운영(사각지대 대상자 유선 혹은 가정방문) - 기획발굴 : 주거취약가구, 장애인, 50세이상 1인가구 중 에너지 취약계층 - 고용위기 중 공공요금 2종이상 체납 대상자 - 취약계층 권리구제 대상자	-

구분	차수 / 횟수	계획내용	비고
	5차 (9월18일~11월10일)	○ 5차 복지사각지대 발굴시스템 운영(사각지대 대상자 유선 혹은 가정방문) - 기획발굴 : 추석 명절 전후로 고용, 채무 등으로 어려움이 예상되는 대상 - 취약계층 권리구제 대상자	-
	6차 (11월11일~12월31일)	○ 6차 복지사각지대 발굴시스템 운영(사각지대 대상자 유선 혹은 가정방문) - 동절기 취약계층 발굴	-
	상시 (1월~12월)	- 읍면동 주민등록 사실 조사 연계 복지 사각지대 발굴 - 체납관리단 운영 (위기가구 의심 신고 및 복지 연계) - 복지사각지대 도·시군 합동 현장 홍보 - 통합사례관리를 통한 상시 위기가구 발굴	-
광명시	1차 (1월~3월)	○ 사회보장정보시스템 활용(건강보험료(1년이상)이면서 금융연체자) - 발굴대상자 · 주거취약계층 중 독거가구 · 복지멤버십 가입 장애인가구 · 복지멤버십 가입 생계급여 미신청자(지자체) 기타공공서비스 탈락자	-
	2차 (4월~5월)	○ 사회보장정보시스템 활용(건강보험료 체납자, 노인가구중 전기료 또는 통신료 체납) - 주거취약 노인 독거가구 - 복지멤버십 가입 취약계층: 65세이상 독거 또는 중증장애가구 - 노인·장애인 돌봄 2인가구 - 3개월 이내 기초·긴급복지 신청 탈락자 - 국민연금 체납	-
	3차 (6월~7월)	○ 사회보장정보시스템 활용(건강보험료 체납자, 중장년 1인 가구중 관리비 또는 임차료 체납) - 생계+임차료 체납자 - 의료+통신비 체납 - 주거·교육+관리비체납 - 차상위+월세취약가구 - 한부모+수급탈락	-
	4차 (8월~9월)	○ 사회보장정보시스템 활용(건강보험료 체납자, 월세취약가구 중 단전, 단수, 단가스, 전기료 체납) - 건보료 체납자중 중증질환 산정특례자 - 가족돌봄 청년 - 폐업 - 건보료 체납 6개월 이상 12개월 미만	-
하남시	1차 (1월~2월)	○ 겨울철 복지사각지대 발굴 테마기획-꼬꼬복 추진 - 조사목적 : 찾아가는 방문상담 강화로 위기가구 발굴 및 복지자원 연계 - 발굴대상 : 겨울철 취약계층 발굴 대상자 선정(예시. 주거취약계층 : 고시원, 모텔, 찜질방 등) - 발굴체계 : 발굴대상을 테마로 기획 선정하여 집중발굴 상담	-
	2차 (7월~8월)	○ 여름철 복지사각지대 발굴 테마기획-꼬꼬복 추진 - 조사목적 : 찾아가는 방문상담 강화로 위기가구 발굴 및 복지자원 연계 - 발굴대상 : 여름철 취약계층 발굴 대상자 선정(예시. 폭염대비 거리노숙인 합동순찰 등) - 발굴체계 : 발굴대상을 테마로 기획 선정하여 집중발굴 상담	-
	3차 (연중, 1~6차)	○ 보건복지부 시스템(행복e음) 위기정보 입수 조사(단전·단가스, 실업, 공과금체납 등 위기정보)	-
	4차 (연중)	○ (국기초/차상위) 탈락·중지가구 ‘한번 더 상담’ ○ 찾아가는 복지사각지대 발굴 및 신고의무자 교육	-
군포시	1차 (1월25일~3월17일)	○ 단전, 단가스, 건보료·국민연금... 관리비 체납 등 18개 기관 44종 자료	-
	2차 (3월20일~5월12일)	○ 단전, 단가스, 건보료·국민연금... 관리비 체납 등 18개 기관 44종 자료	-
	3차 (5월22일~7월14일)	○ 단전, 단가스, 건보료·국민연금... 관리비 체납 등 18개 기관 44종 자료	-
	4차 (7월17일~9월8일)	○ 단전, 단가스, 건보료·국민연금... 관리비 체납 등 18개 기관 44종 자료	-
	5차 (9월18일~11월10일)	○ 단전, 단가스, 건보료·국민연금... 관리비 체납 등 18개 기관 44종 자료	-
	6차 (11월20일~1월12일)	○ 단전, 단가스, 건보료·국민연금... 관리비 체납 등 18개 기관 44종 자료	-

구분	차수 / 횟수	계획내용	비고
오산시	1차 (1월1일~2월28일)	○ 조사목적 : 동절기 한파대비 복지사각지대 집중발굴 ○ 발굴대상 : 비수급 빈곤층, 복지위기가구 등 ○ 발굴체계 : T/F팀 구성으로 중점조사 실시 ○ 조사방법 : 찾아가는 방문 및 전화 복지 상담	-
	2차 (7월~8월)	○ 조사목적 : 하절기 한파대비 복지사각지대 집중발굴 ○ 발굴대상 : 비수급 빈곤층, 복지위기가구 등 ○ 발굴체계 : T/F팀 구성으로 중점조사 실시 ○ 조사방법 : 찾아가는 방문 및 전화 복지 상담	-
양주시	1차 (1월~3월)	○ 복지사각지대 발굴 시스템을 통한 위기가구 추출, 복지상담 및 서비스연계 실시	-
	2차 (3월~5월)	○ 복지사각지대 발굴 시스템을 통한 위기가구 추출, 복지상담 및 서비스연계 실시	-
	3차 (5월~7월)	○ 복지사각지대 발굴 시스템을 통한 위기가구 추출, 복지상담 및 서비스연계 실시	-
	4차 (7월~9월)	○ 복지사각지대 발굴 시스템을 통한 위기가구 추출, 복지상담 및 서비스연계 실시	-
	5차 (9월~11월)	○ 복지사각지대 발굴 시스템을 통한 위기가구 추출, 복지상담 및 서비스연계 실시	-
	6차 (11월~12월)	○ 복지사각지대 발굴 시스템을 통한 위기가구 추출, 복지상담 및 서비스연계 실시	-
	7차 (7월~8월)	○ 하절기 취약계층 집중 발굴 등	-
	8차 (11월~12월)	○ 동절기 취약계층 집중 발굴 등	-
이천시	1차 (6월7일~7월14일)	○ 조사대상 : 만 40~64세 1인가구 중 건강보험료 6개월 이상 체납 등 위기정보 2개 이상 보유자 ○ 발굴건수 : 212가구	전수조사
	2차 (11월~12월) (예정)	○ 조사대상 : 1인가구 중 위기정보 3개 이상 보유자 중 법정 취득자격 미보유 ○ 발굴건수 : 120가구	기획조사
구리시	1차 (2월13일~3월12일)	○ 찾아가는 복지사각지대 탐방(1차) - 관내 고시원 및 숙박업소 전수조사를 통한 위기가구 발굴	-
	2차 (7월1일~8월31일)	○ 하절기 복지사각지대 집중 발굴·지원 추진계획 - 복지사각지대 발굴시스템으로 통보된 대상자, 폭염 긴급구조자 등 중점 발굴	-
	3차 (9월2일~9월30일)	○ 찾아가는 복지사각지대 탐방(2차) - 관내 고시원 및 숙박업소 전수조사를 통한 위기가구 발굴	-
	4차 (12월2일~12월31일)	○ 동절기 복지사각지대 집중 발굴·지원 추진계획 - 복지사각지대 발굴시스템으로 통보된 대상자, 겨울 긴급구조자 등 중점 발굴	-
안성시	1차 (1월~2월)	○ 겨울철 복지사각지대 발굴 - 겨울철 복지 위기가구 발굴지원 추진 T/F 구성 - 전·월세 기준금액 이하의 주거 취약가구이면서 공공요금 체납 등 위기징후가 포착되는 독거가구 발굴 - 기초생활보장, 긴급지원 등 정부 지원사업 및 취약계층 난방 지원 등 사업 연계	-
	2차 (7월~8월)	○ 하절기 복지사각지대 발굴 - 단전, 단수, 휴폐업, 실직 등 위기징후정보(34종)를 수집·분석하여 추출한 고위험 취약가구 및 위기정보 입수자 - 기초생활보장, 긴급지원 등 정부 지원사업 및 취약계층 난방 지원 등 사업 연계	-
	3차 (1월~12월)	○ 1인 가구 등 고독사 위험군 발굴 및 예방사업 추진 - 행복e음 복지 사각지대 발굴관리시스템을 통한 통보가구 중 1인가구를 전수조사하여, 위험군의 수준 정도로 대상자 분류 - 고위험군과 명예사회복지공무원을 1대1로 매칭하여 위기가구 관리	-
의왕시	1차 (7월~8월)	○ 하절기 복지사각지대발굴 전수조사(6개동 찾아가는 보건복지팀 및 담당 사례관리사, 민간 인적안전망 활용)	-
	2차 (12월~1월)	○ 동절기 복지사각지대발굴 전수조사(6개동 찾아가는 보건복지팀 및 담당 사례관리사, 민간 인적안전망 활용)	-
포천시	1차 (1월~3월)	○ 조사목적 : 겨울철 위기가구 발굴 ○ 발굴대상 : 주거취약계층 등 ○ 조사방법 : 행복e음 연계를 통한 위기징후 포착	-
	2차 (4월~6월)	○ 조사목적 : 의료비 본인부담 과다가구 발굴 ○ 발굴대상 : 의료비 본인부담금총액 일정 금액 이상	-

구분	차수 / 횟수	계획내용	비고
	3차 (7월~9월)	○ 조사방법: 행복e음 연계를 통한 위기징후 포착 ○ 조사목적: 여름철 위기가구 발굴 ○ 발굴대상: 주거취약계층 및 노인가구 등 ○ 조사방법: 행복e음 연계를 통한 위기징후 포착	-
	4차 (10월~12월)	○ 조사목적: 중장년 1인가구 발굴 ○ 발굴대상: 중장년 1인가구 중 공공요금 체납자 ○ 조사방법: 행복e음 연계를 통한 위기징후 포착	-
여주시	1차 (연중)	○ 기간: 2024.1~12월(연중) ○ 대상: 복지사각지대 발굴시스템으로 통보된 위기가구 - 복지사각지대 발굴시스템: 34종 단가스·단수·단전·통신비 체납·의료비 과다 지출 등 취약계층 관련 빅데이 터를 수집하여 복지사각지대 대상자를 선제적으로 발굴 및 지원하는 시스템 ○ 내용: 공적 대상여부, 민간서비스 연계등 지원 검토 후 실적 입력 관리 ○ 방법: 가정방문 원칙, 방문 거부 및 연락 두절 시 유선 및 우편 발송	복지행정과
	2차 (연중)	○ 대상: 소득·재산 조사 실시하는 15개 복지사업의 기준수급자, 수급 희망 이력관리제 신청자, 수급을 희망하 는 신청자 ○ 절차 <div style="display: flex; align-items: center; justify-content: center;"> <div style="border: 1px solid black; padding: 2px; margin: 0 5px;">맞춤형 급여 안내 가입</div> <div style="margin: 0 5px;">→</div> <div style="border: 1px solid black; padding: 2px; margin: 0 5px;">조사 (수급가능성 판정)</div> <div style="margin: 0 5px;">→</div> <div style="border: 1px solid black; padding: 2px; margin: 0 5px;">안내 (급여신청 안내)</div> <div style="margin: 0 5px;">→</div> <div style="border: 1px solid black; padding: 2px; margin: 0 5px;">복지급여신청 및 지원, 사후관리</div> </div> ○ 내용 - 맞춤형급여 안내 희망자에게 수급 가능성이 있는 사회보장급여를 찾아서 선제적으로 안내하여 복지사각지대 해소	복지행정과
	3차 (상시)	○ 복지사각지대 발굴 캠페인 ○ 장소: 축제, 회의 등 주민 밀집 장소 ○ 내용 - 도움이 필요한 본인 혹은 이웃을 알고 있는 경우 상담을 통해 복지사각지대 발굴 및 맞춤형 서비스 연계 - 우리 이웃들이 복지사각지대를 발굴할 수 있도록 홍보부스를 운영하여 독려 및 홍보물품 배포 ○ 방법: 복지사각지대 발굴 홍보물과 홍보스티커 배포 및 안내	복지행정과
동두천시	1차 (1월10일~3월11일)	○ 목적: 겨울철 한파 및 위기 상황에 따른 복지취약가구에 대한 선제적 발굴조사 및 복지상담·서비스 연계 ○ 발굴대상: 주거취약계층 중 공공요금 체납자, 복지멤버십 가입된 장애인 가구, 생계급여 맞춤형 권리구제 미신 청자 ○ 발굴체계: 복지정책과 희망복지팀, 동 행정복지센터 중심 현장점검 등 대상자 발굴·연계 ○ 조사방법: 가정방문, 유선전화 상담	행복e음 시스템을 통한 대상자 발굴
	2차 (3월14일~5월6일)	○ 목적: 단전, 단수 등 위기정보 대상자를 입수하여 복지사각지대 대상자 발굴 ○ 발굴대상: 저소득층 의료비 본인부담 과다가구 발굴 ○ 발굴체계: 복지정책과 희망복지팀, 동 행정복지센터 중심 현장점검 등 대상자 발굴·연계 ○ 조사방법: 가정방문, 유선전화 상담	
	3차 (5월9일~7월1일)	○ 목적: 단전, 단수 등 위기정보 대상자를 입수하여 복지사각지대 대상자 발굴 ○ 발굴대상: 중장년층 1인가구 중 공공요금체납자 ○ 발굴체계: 복지정책과 희망복지팀, 동 행정복지센터 중심 현장점검 등 대상자 발굴·연계 ○ 조사방법: 가정방문, 유선전화 상담	
	4차 (7월11일~8월26일)	○ 목적: 여름철 무더위와 물가상승 피해에 취약한 계층의 선제적발굴 및 복지서비스를 지원 ○ 발굴대상: 주거취약 노인가구, 복지멤버십 가입 취약계층, 맞춤형 기초, 차상위, 한부모 수급자 중 위기정보 입 수 대상 ○ 발굴체계: 복지정책과 희망복지팀, 동 행정복지센터 중심 현장점검 등 대상자 발굴·연계 ○ 조사방법: 가정방문, 유선전화 상담	
	5차 (9월26일~11월18일)	○ 목적: 단전, 단수 등 위기정보 대상자를 입수하여 복지사각지대 대상자 발굴 ○ 발굴대상: 건보료 체납자 중 중증질환 대상자, 신체·정신 질환을 가진 가족을 돌보는 청(소)년 ○ 발굴체계: 복지정책과 희망복지팀, 동 행정복지센터 중심 현장점검 등 대상자 발굴·연계 ○ 조사방법: 가정방문, 유선전화 상담	
과천시	1차 (3월~4월)	○ 조사목적: 위기가구 집중 발굴 및 자원 연계 ○ 발굴대상: 복지사각지대 위기가구로 도움이 필요한 가구 ○ 발굴기관: 시청, 맞춤형복지팀, 동주민센터 ○ 조사방법: 민관 협력 체계 강화로 위기가구 발굴, 복지사각지대 발굴시스템 활용	-
	2차 (7월~8월)	○ 조사목적: 위기가구 집중 발굴 및 자원 연계 ○ 발굴대상: 복지사각지대 위기가구로 도움이 필요한 가구	-

구분	차수 / 횟수	계획내용	비고
		○ 발굴기관 : 시청, 맞춤형복지팀, 동주민센터 ○ 조사방법 : 민관 협력 체계 강화로 위기가구 발굴, 복지사각지대 발굴시스템 활용	
가평군	1차 (6월~8월)	○ 복지사각지대 위기가구 집중 발굴 조사 - 조사목적 : 행복e 빅데이터를 활용한 위기가구 발굴 및 맞춤형서비스 지원으로 복지사각지대 해소 - 발굴대상 · 단전, 단가스, 전기료·임차료, 체납, 금융연체, 의료비 과다지출 등 위기정보 입수대상자 · 여름철 무더위 취약계층, 주거취약 노인가구, 복지멤버십 가입 취약계층 - 발굴체계 : 희망복지지원단, 읍면 맞춤형복지팀, 명예사회복지공무원 - 조사방법 : 행복e음 「위기정보 입수대상자 조회」정보 활용 유선 및 방문조사	-
	2차 (연중 수시)	○ 찾아가는 희망복지상담소 운영 - 조사목적 : 행복e 빅데이터를 활용한 위기가구 발굴 및 맞춤형서비스 지원으로 복지사각지대 해소 - 발굴대상 : 복지사각지대 지역주민 - 발굴체계 : 희망복지지원단, 읍면 맞춤형복지팀, 명예 사회복지공무원 - 내용 : 주민 접근성이 용이한 5일장 및 경로당 찾아가는 복지상담 및 홍보	-
	3차 (11월~12월)	○ 복지사각지대 위기가구 집중 발굴 조사 - 조사목적 : 행복e 빅데이터를 활용한 위기가구 발굴 및 맞춤형서비스 지원으로 복지사각지대 해소 - 발굴대상 · 단전, 단가스, 전기료·임차료, 체납, 금융연체, 의료비 과다지출 등 위기정보 입수대상자 · 동절기 난방 취약가구, 주거취약 노인가구, 비대상자 중 조사 필요가구 추출 - 발굴체계 : 희망복지지원단, 읍면 맞춤형복지팀, 명예사회복지공무원 - 조사방법 : 행복e음 「위기정보 입수대상자 조회」정보 활용 유선 및 방문조사	-
연천군	1차 (1월10일~3월10일)	○ 조사목적 : 위기가구 선제적으로 발굴하여 복지상담 및 서비스 지원·연계 ○ 발굴대상 : 단전, 단수 등 위기징후정보 입수 대상자 및 계절형 실업 등 동절기 취약계층 ○ 발굴체계 : 복지사각지대 발굴시스템, 민·관 인적안전망 ○ 조사방법 : 방문상담 및 현장조사	-
	2차 (3월14일~5월6일)	○ 조사목적 : 위기가구 선제적으로 발굴하여 복지상담 및 서비스 지원·연계 ○ 발굴대상 : 단전, 단수 등 위기징후정보 입수 대상자 ○ 발굴체계 : 복지사각지대 발굴시스템, 민·관 인적안전망 ○ 조사방법 : 방문상담 및 현장조사	-
	3차 (5월9일~7월1일)	○ 조사목적 : 위기가구 선제적으로 발굴하여 복지상담 및 서비스 지원·연계 ○ 발굴대상 : 단전, 단수 등 위기징후정보 입수 대상자 ○ 발굴체계 : 복지사각지대 발굴시스템, 민·관 인적안전망 ○ 조사방법 : 방문상담 및 현장조사	-
	4차 (7월11일~8월26일)	○ 조사목적 : 위기가구 선제적으로 발굴하여 복지상담 및 서비스 지원·연계 ○ 발굴대상 : 단전, 단수 등 위기징후정보 입수 대상자 및 하절기 취약계층, 기수급자 기획발굴 ○ 발굴체계 : 복지사각지대 발굴시스템, 민·관 인적안전망 ○ 조사방법 : 방문상담 및 현장조사	-
	5차 (9월26일~11월18일)	○ 조사목적 : 위기가구 선제적으로 발굴하여 복지상담 및 서비스 지원·연계 ○ 발굴대상 : 단전, 단수 등 위기징후정보 입수 대상자 및 중장년 1인가구 기획발굴 ○ 발굴체계 : 복지사각지대 발굴시스템, 민·관 인적안전망 ○ 조사방법 : 방문상담 및 현장조사	-
	6차 (11월20일~12월31일)	○ 조사목적 : 위기가구 선제적으로 발굴하여 복지상담 및 서비스 지원·연계 ○ 발굴대상 : 단전, 단수 등 위기징후정보 입수 대상자 및 금융연체, 통신비 체납 기획발굴 ○ 발굴체계 : 복지사각지대 발굴시스템, 민·관 인적안전망 ○ 조사방법 : 방문상담 및 현장조사	-

* 시·도에서 실시하고자 계획하는 위기가구 발굴 기획조사가 있을 경우 작성하고 차수별 기간 기재

** 시·군·구 위기가구 발굴 기획조사 실시 계획 현황을 참고하여 총 조사 횟수를 기재하고 간략한 조사 내용 기재

*** 지자체 상황 및 인구구조 등을 고려하여 취약계층 선정·조사 실시(비수급빈곤층, 주거취약층, 청장년 1인 가구, 돌봄 위기가구, 자살유가족 등)

2) 대표과업 1. 위기가구 발굴

(1) 대표과업 성과지표

□ 대표과업 1. 위기가구 발굴

- (위기가구 발굴 우수사례 축적과 확산, 지원의 선순환 체계 확립) 노인, 장애인, 기초생활수급자, 차상위자 등 관념적인 취약 대상에서 벗어나 전 세대를 종횡으로 분석해 실질적인 위기가구를 발굴하도록 확장함. 이를 위해 장기적으로 시군의 위기가구 발굴 우수사례를 축적해 확산시키고, 지원을 강화하는 선순환 체계를 확립하고자 함

*“위기가구”는 「사회보장급여법」에 따른 ‘사회보장 급여가 필요한 주민 누구나’, 「긴급복지지원법」에 따른 ‘긴급한 위기 상황에 놓여있는 주민’, 잠재적 사례관리대상자(위기도 평가에 의한 사례관리대상자 선정), 그 외 ① 사회보장급여 수급 자격 여부와 상관없이 민간자원 연계 및 심리·정서적 지원 등이 필요한 위기가구, ② 인적 자원망 구성원에 도움을 요청하는 위기가구, ③ 인적 자원망 구성원의 활동을 통해 공적 또는 민간자원 연계가 필요하다고 판단되는 가구 등을 포함함(보건복지부 외(2018), 위기가구 발굴을 위한 읍면동 인적자원망 운영 가이드 참고)

- 코로나19 감염병으로 인한 휴폐업자 등 취약계층 증가, 비대면 유선상담의 어려움, 경제적 불안정 등으로 인해 복지사각지대에 놓인 도민이 늘어남
- 법령에 따른 위기가구 발굴뿐 아니라 단전, 단수, 건보료 체납 등 빅데이터를 활용해 위기가구 대상군을 발굴하고 있으나, 공무원, 읍면동 협의체 위원, 이·통장, 명예사회복지공무원 등 민간협력이 필수적임. 또한, 이에 따른 지속적인 교육과 활동 촉진 전략을 사업화할 필요성이 있음
- 이에 경기도 31개 시군의 위기가구 발굴 및 공공·민간자원 연계의 우수사례를 축적·확산시키고, 반복적으로 체계를 공고히 하여 선순환을 만들어내고자 함
- (위기가구 발굴 및 지원에서 경기도의 역할 정립) 경기도는 위기가구 발굴을 위한 각 시군의 우수사례를 수집하고, 공공 및 민간조직 교육과 활동 촉진을 위해 경기도 민간협력(위기가구 지원) 우수 시군 평가와 도 차원의 위기가구 발굴 및 지원을 활성화하기 위한 긴급복지 위기상담 콜센터 운영을 세부과업으로 채택함.
- (성과지표) 위기가구 발굴·지원 사례 홍보 건수(건)

성과지표 명(단위)	위기가구 발굴·지원 사례 홍보 건수(건)	
지표정의	사례 홍보(보도자료 배부, 인플루언서 활용 홍보, 유튜브 영상 제작, 카드뉴스 등) 건수=민간협력 우수 시군 평가 사례 보도자료+긴급복지 위기상담 콜센터 보도자료 홍보 건수	
과업목표	2023년 시행계획의 목표	2024년 시행계획의 목표
	4(건)	4(건)
목표설정 근거	2개 사업 각 분기별 보도자료 1회 이상 제공 *단순 실적의 SNS게재는 제외하고 공식 홍보 수단만 인정함으로 기획에 따른 이행 노력 제고	
자료출처	각 사업결과보고서(보도자료 배부)	

(2) 세부과업(사업) 성과지표

□ 세부과업(사업) II-1-1-1. 경기도 민관협력(위기가구지원) 우수지원 평가

- 위기가구 발굴·지원 활성화와 관련 민관협력의 촉진을 위해 시군 민관협력 우수사례를 발굴, 평가·포상함으로써 시군 및 읍면동의 건전한 경쟁을 유도하는 한편, 우수사례 확산 전략으로 정책 효율성을 제고
 - 2020년 7월 제정된 「경기도 위기 이웃 발굴·지원에 관한 조례」에 근거함
 - 시군의 위기이웃 발굴·지원 실적 평가 및 포상(상사업비, 표창)
 - 정량평가(협의체 운영실적, 위기이웃발굴 지원) 및 정성평가(위기이웃발굴 지원 우수사례) ⇨ 컨퍼런스를 통해 우수사례 공유

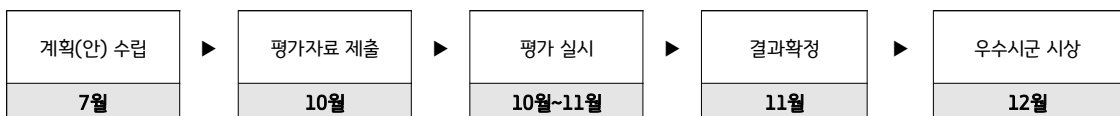

○ (성과지표) 민관협력 우수 시군 및 유공자 포상 수(건)

성과지표 명(단위)	민관협력 우수 시군 및 유공자 포상 수(건)	
지표정의	시군+공무원+민간인 대상 포상 수	
사업목표	2023년 시행계획의 목표	2024년 시행계획의 목표
	95(건)	95(건)
목표설정 근거	2024년 민관협력 우수시군 포상계획	
자료출처	사업결과보고서	

□ 세부과업(사업) II-1-1-2. 긴급복지 위기상담 콜센터 운영

- 수원 세모녀 사건('22. 8. 23.) 이후 위기사항에 놓인 도민이 도움을 받지 못한 채 동일·유사 사고가 발생하지 않도록 다방면으로 복지 사각지대 발굴 및 대상자 적극 지원 도모
 - 경기도는 '22년 9월부터 「경기도 긴급복지 위기상담 콜센터 TF팀」 운영을 통해 복지사각 발굴 및 지원

○ (성과지표) 긴급복지 위기상담 콜센터 상담 건(명 기준) 대비 지원 완료율(%)

성과지표 명(단위)	긴급복지 위기상담 콜센터 상담 건(명 기준) 대비 지원 완료율(%)	
지표정의	지원 건수/ 상담 건수(명 기준)×100%	
사업목표	2023년 시행계획의 목표	2024년 시행계획의 목표
	50(%)	69(%)
목표설정 근거	'23년 시행계획(50%)과 달성 실적(88%)의 평균값(69%)	
자료출처	긴급복지 위기상담 콜센터 일일보고, 신청현황, 지원 현황 등	

3) 대표과업 2. 부적정 수급 방지

(1) 대표과업 성과지표

□ 대표과업 2. 부적정 수급 방지

- (부적정 수급, 보조금 유용·횡령 등 불법·부당행위 근절 노력) 국민기초생활보장급여, 긴급복지지원, 기초연금, 장애인연금 등 사회보장급여가 과·오지급 되는 경우가 발생함. 시군은 이러한 과·오지급된 부적정 수급을 법령에 따라 환수함. 수급자에게 대부분 귀책사유가 없는 경우와 달리 각종 복지 관련 보조금의 경우 과·오지급뿐 아니라 유용·횡령 등 불법·부당행위의 우려가 상시 존재함. 이를 근절하기 위해 경기도는 복지감사팀, 공정특별사법경찰단 등을 운영해오고 있음
 - 이에 따라 중앙정부 > 경기도 > 시군으로 연결되는 체계 내 누수 방지에 중점을 두어 관리하고자 함.
 - 더불어 복지감사팀 및 공정특별사법경찰단 운영을 제5기 기본계획에 포함해 조직간 원활한 소통을 촉진하고, 밀접한 관계망을 조성해 불법·부당행위를 방지함으로써 사회보장급여 및 보조금 제공에 균형추 구실을 담당하도록 함
- (공적 자원 공정성 제고) 2020년 경기도의 일반회계 중 사회복지예산비중(사회보장 분야 및 보건분야)은 45.3%에 이름.* 한정된 복지자원을 효율적으로 사용하고, 부적정 수급과 보조금 유용·횡령 등 불법·부당행위를 근절해 공적 자원의 공정성을 제고하고자 함
 - 다만, 수급자의 귀책사유가 없는 과·오지급의 경우, 수급자가 경제적 타격을 받지 않도록 완충장치를 점검함.
- (성과지표) 부정적 수급방지를 위한 홍보건수(건)

성과지표 명(단위)	부적정 수급방지를 위한 홍보건수(건)	
지표정의	홍보건수=복지감사팀 운영 홍보 건수+공정특별사법경찰단 운영 홍보 건수	
과업목표	2023년 시행계획의 목표	2024년 시행계획의 목표
	15(건)	15(건)
목표설정 근거	부적정 사례의 보도 등을 통해 예방효과를 도모하기 위해 복지감사팀과 공정특별사법경찰단의 홍보 건수의 총합을 목표로 설정	
자료출처	각 사업별 결과보고서	

(2) 세부과업(사업) 성과지표

□ 세부과업(사업) II-1-2-1. 복지감사팀 운영

- 복지분야 분야 시민감사관을 활용한 사회복지시설 및 시군 사회복지 공무원 대상으로 찾아가는 복지 컨설팅 감사 현장행정 강화로 도민이 체감하는 적극행정 실현, 찾아가는 상담창구 지속 확대 운영 및 부정수급 예방적 효과 추구
 - 사회복지분야 시민감사관 운영 → 시군 종합감사 시 복지시설 방문

< 경기도 시민감사관 >

경기도 시민감사관이란? 외부전문가의 도정참여 기회를 확대하여 부패방지 등 청렴성을 제고하고 위법·부당한 사항을 개선하여, 공정하고 투명한 감사행정을 실현하기 위해 시민(①법률, 회계, 기술, 환경 등 관련 전문자격과 실무 경력이 있는 사람, ②관련 분야 대학·연구기관에서 조교수 이상의 직에 있는 사람, ③5급 상당 이상 공무원으로 있었던 사람)을 위촉(약70명)하여 운영

○ (성과지표) 찾아가는 현장 상담창구 운영 실적(건)

성과지표 명(단위)	찾아가는 현장 상담창구 운영 실적(건)	
지표정의	'24년 시군 종합감사장 내 상담창구 운영	
사업목표	2023년 시행계획의 목표	2024년 시행계획의 목표
	8(건)	9(건)
목표설정 근거	'23년 실적(6개소)을 고려하여 목표단위 개소 → 건으로 수정 - 단위: ('23년) 방문 컨설팅 시설 개소수 → ('24년) 감사장 내 상담창구 컨설팅 건수 + 시설 방문 컨설팅 건수	
자료출처	도민감사관 활동일지	

□ 세부과업(사업) II-1-2-2. 특별사법경찰단 운영(복지법인관리 운영)

- 복지예산 매년 급증으로 예산 낭비 등 보조금 횡령에 대한 우려 증가, 사회복지시설(법인) 운영을 위한 정부 보조금 횡령사태가 지속 발생, 건전한 복지사업을 위해 수사 강화

※ 도 복지예산 : 11조 2,316억('20년) → 12조 2,022억('21년)→ 13조 4,259억('22년)

※ 횡령사태 : 사회복지 보조금 '애견 테마파크'에… 횡령 등 잇따라 적발(2020.6.24. KBS NEWS)

- (내용) 경기도 공정특별사법경찰단 직접 수행: 공익제보 및 의심 시설·법인 단속하여 증거확보, 수사 후 검찰 송치

< 직무범위>

- 복지사업 또는 복지시설 운영 보조금의 목적외 사용
- 주무관청(道) 허가없이 임의로 법인 기본재산 처분(용도변경 등 포함)
- 수익사업 수익금을 목적사업 지원하지 않고 목적외 사용
- 지도감독시 자료를 제출하지 않거나 허위 제출, 지도감독 거부·방해·기피
- 미신고 복지시설 설치·운영, 법인 임원 선임 관련 금품수수 등

○ (성과지표) 사회복지시설·법인 불법운영 수사 결과 보도 및 범죄예방 홍보 건수(건)

성과지표 명(단위)	사회복지시설·법인 불법운영 수사 결과 보도 및 범죄예방 홍보 건수(건)	
지표정의	- 특별사법경찰단 불법운영 수사결과 관련 보도(연2회) - 사회복지 비리 관련 신고방법 등 범죄예방 홍보를 위해 유관기관 간담회 등 추진(연2회)	
사업목표	2023년 시행계획의 목표	2024년 시행계획의 목표
	4(건)	4(건)
목표설정 근거	'23년 경기도 특별사법경찰단 관련 보도 및 홍보 실적(4건) 기준 목표로 설정	
자료출처	사회복지시설 보조금 등 불법운영 수사결과 및 동종범죄 예방 관련 홍보 자료 등	

다. 균형발전 전략2: 시군 역량강화

1) 현황

□ 시·군·구 교육지원 계획 현황

- (지역사회보장 역량강화) 경기도는 31개 시군 및 지역사회보장협의체 관계자 등을 대상으로 지역사회보장계획의 수립·시행·평가 및 민관협력, 지역사회보장협의체 운영 등 역량강화를 위한 교육 등을 다음과 같이 계획하여 추진하고자 함
 - 지역사회보장협의체 사무국 직원대상 워크숍, 시군 사회보장 균형발전 연구, 시군 전문위원회 회의 운영 등을 통해 시군의 지역사회보장 역량강화를 위해 노력할 예정이며
 - 특별히 경기도 31개 시군 지역사회보장협의체 사무국 직원 대상 교육과정 개발 기초연구를 기반으로 교육과정을 개발하고자함

구분	주체	교육내용	대상	방법	시기	예상 인원(수)
1	경기도 /경기복지재단	<ul style="list-style-type: none"> 교육명 : 사회보장정책 역량강화 강사 : 외부 전문가 	31개 시군 (시군 보장계획 담당공무원 및 협의체 관계자)	대면교육 및 비대면(ZOOM) 병행	5월(예정)	100명
2	경기도 /경기복지재단	<ul style="list-style-type: none"> 교육명 : 지역사회보장계획과 모니터링의 이해 강사 : 지역사회보장균형발전소 	보장계획 세부사업 도 담당 공무원	대면교육 비대면(ZOOM) 병행	6월(예정)	50명
3	경기도 /경기복지재단	<ul style="list-style-type: none"> 교육명 : 1~2년차(신입)을 위한 교육워크숍 강사 : 지역사회보장균형발전소 	31개 시군 (협의체사무국 직원)	대면교육	7월(예정)	20명
4	경기도 /경기복지재단	<ul style="list-style-type: none"> 교육명 : 3~5년차(중간관리자)를 위한 교육워크숍 강사 : 외부 전문가 	31개 시군 (협의체사무국 직원)	대면교육	8월(예정)	40명
5	경기도 /경기복지재단	<ul style="list-style-type: none"> 교육명 : 정책 발굴 및 제안, 지역사회보장계획의 이해 강사 : 외부 전문가 	경기복지거버넌스 위원	대면교육	9월(예정)	200명
6	경기도 /경기복지재단	<ul style="list-style-type: none"> 교육명 : 연차별 시행계획 수립 매뉴얼 설명회 강사 : 지역사회보장균형발전소 	31개 시군 (시군 보장계획 담당공무원 및 협의체 관계자)	대면교육 및 비대면(ZOOM) 병행	9월(예정)	100명
7	경기도 /경기복지재단	<ul style="list-style-type: none"> 교육명 : 협의체 역량강화 컨퍼런스 강사 : 외부 전문가 	31개 시군 (시군 보장계획 담당공무원 및 협의체 관계자)	대면	10월(예정)	100명
8	경기도 /경기복지재단	<ul style="list-style-type: none"> 교육명 : 2024년 연차별 시행결과 매뉴얼 설명회 강사 : 지역사회보장균형발전소 	31개 시군 (시군 보장계획 담당공무원 및 협의체 관계자)	대면교육 및 비대면(ZOOM) 병행	11월(예정)	100명

○ (사회복지종사자 역량강화) 읍면동 중심의 복지전달체계 강화와 비영리 법인 담당 시군 공무원 및 종사자 대상 전문성 제고를 위한 역량강화 교육을 다음과 같이 추진하고자 함

구분	주체	교육내용	대상	방법	시기	예상 인원(수)
1	경기도 /경기인재개발원	- 교육명 : 비영리법인 공무원 교육(17기) - 내용 : 법인 이해와 관리, 재무·회계 규칙, 지도점검/수검 사례 등 실무교육 및 소양교육 - 강사 : 외부 전문가	비영리 법인 담당 공무원	대면교육	4월(예정)	30명
2	경기도 /경기인재개발원	- 교육명 : 비영리법인 공무원 교육(27기) - 내용 : 법인 이해와 관리, 재무·회계 규칙, 지도점검/수검 사례 등 실무교육 및 소양교육 - 강사 : 외부 전문가	비영리 법인 담당 공무원	대면교육	10월(예정)	30명
3	경기도 /경기복지재단	- 교육명 : 통합지침교육 I (기본) - 내용 : 법인실무, 사회복지법인 및 시설 재무·회계 규칙 - 강사 : 외부 전문가	비영리 법인 종사자	대면교육	4월(예정)	40명
4	경기도 /경기복지재단	- 교육명 : 통합지침교육 II (기본) - 내용 : 법인실무, 사회복지법인 및 시설 재무·회계 규칙 - 강사 : 외부 전문가	비영리 법인 종사자	대면교육	4월(예정)	40명
5	경기도 /경기복지재단	- 교육명 : 법인 실무 교육(심화) - 내용 : 법인 지도점검 개요 및 준비사항 등 - 강사 : 외부 전문가	비영리 법인 종사자	대면교육	5월(예정)	30명
6	경기도 /경기복지재단	- 교육명 : 재무·회계 규칙 교육 - 내용 : 회계법인 법적근거, 후원금관리, 예산·결산 실습 등 - 강사 : 외부 전문가	비영리 법인 종사자	대면교육	6월(예정)	30명
7	경기도 /경기복지재단	- 교육명 : 인사·노무 교육 - 내용 : 인적자원/조직 관리, 노동법, 4대보험 실무 등 - 강사 : 외부 전문가	비영리 법인 종사자	대면교육	7월(예정)	30명
8	경기도 /경기복지재단	- 교육명 : 세무·회계 교육 - 내용 : 사례별 지출증빙/세무처리, 원천징수, 부가세신고 등 - 강사 : 외부 전문가	비영리 법인 종사자	대면교육	7월(예정)	30명

□ 시·군·구 컨설팅 계획 현황

- (맞춤형 컨설팅) 경기도는 31개 시군 및 지역사회보장협의체 관계자 등을 대상으로 지역사회보장계획의 수립과 이행, 자체평가 등을 체계적으로 수행할 수 있는 역량을 강화하기 위해 찾아가는 맞춤형 컨설팅을 다음과 같이 추진하고자 함

구분	주체	내용					대상	방법	시기	예상 인원(수)
1	경기도 /경기 복지재단	- 내용: 연차별 시행계획 이행 및 관리방법 (모니터링 및 관리방법 등) - 컨설턴트: 지역사회보장균형발전소, 외부 전문가 등					31개 시군 (보장계획 담당공무원 및 협의체 관계자)	찾아가는 컨설팅 (현장)	5~6월	50명
		수요조사 및 계획수립 · 컨설팅수요조사 (현황/욕구, 내용 방식 등) · 수요조사분석 및 컨설팅 계획 수립	컨설턴트 구성 및 기획회의 · 수요조사분석 및 영역별 컨설턴트단 구성 · 컨설턴트단 교육 및 방향 논의	시군찾아가는 컨설팅 · 시군별 찾아가는 컨설팅 추진 (담당자 모니터링)	개선과제 도출 · 시군 컨설팅 결과 안내 및 개선과제 도출	모니터링 · 컨설팅 결과환류 및 시군 이행점검				
2	경기도 /경기 복지재단	- 내용: 연차별 시행계획 수립 및 관리방법 (수립방향, 성과지표 설정, 모니터링 및 관리방법 등) - 컨설턴트: 지역사회보장균형발전소, 외부 전문가 등					31개 시군 (보장계획 담당공무원 및 협의체 관계자)	찾아가는 컨설팅 (현장)	9~10월	50명
		상반기컨설팅 분석 및 계획수립 · 상반기컨설팅 결과분석 및 마감시군 수요 조사 · 수요조사분석 및 컨설팅 계획수립	컨설턴트 구성 및 기획회의 · 수요조사분석 및 영역별 컨설턴트단 구성 · 컨설턴트단 교육 및 방향 논의	시군찾아가는 컨설팅 · 시군별 찾아가는 컨설팅 추진 (담당자 모니터링)	개선과제 도출 · 시군 컨설팅 결과 안내 및 개선과제 도출	모니터링 · 컨설팅 결과환류 및 시군 이행점검				

2) 대표과업1. 시·군·구 교육 지원

(1) 대표과업 성과지표

□ 대표과업 1. 시·군 교육 지원

- (배경) 지역 문제해결을 위한 민관협력 체계의 구심점 역할과 사회보장 증진에 기여할 수 있는 자력기반 활성화를 위해 지역사회보장협의체 위원과 전담인력 대상 구조화된 교육체계 개발 및 구축에 대한 필요성 제기
 - 경기도에 거주하는 도민이라면 누구나 동일한 수준의 사회적 안전망이 될 수 있도록 지속적으로 시군 및 읍면동의 역량을 위해서 교육을 지원해야 함
 - 지역사회보장은 지역의 복지 수요와 공급현황을 우선 고려 후 제공인력의 전문성에 대한 노력이 지속 추진되어야 할 필요성이 있음
 - 특히 주민력과 지역력을 기반으로 지역의 문제를 해결하고 복지사각지대를 발굴하고 지원함에 있어 시군구와 읍면동 지역사회보장협의체의 역할과 역량이 매우 중요하게 부각되고 있음.
 - 경기도 31개 시군과 약 560개 읍면동에서 운영되고 지역사회보장협의체 위원과 전담인력을 대상으로 광역단위의 전문적이고 체계적인 교육지원 필요성이 현장에서 지속적으로 제기됨
 - 이에 지역사회보장협의체 위원, 전담인력(민간, 공공) 대상 교육체계를 마련하고 지원
 - 1차 년도: 지역사회보장협의체 인력의 복지교육 욕구 분석
 - 2차 년도: 온라인 교육과정 개발, 표준 교재(안) 개발 및 배포
 - 3차 년도: 교육과정(온오프라인) 활용 사항 모니터링 및 보완
 - 또한 우리나라 전달체계 구조상 민간 비영리법인 및 단체에 사회서비스제공의 약90% 이상을 민간위탁 및 민간보조 방식으로 추진됨으로 법인업무 담당 공무원 및 법인 사무국 내 법인업무 담당 종사자 대상 교육이 지속적으로 추진 필요
 - 사업추진은 경기도-경기복지재단-시군이 함께 교육 신청-사전 진단-시군으로 찾아가는 맞춤형 교육 제공 등을 통해 수요자 중심적인 교육 실시

○ (성과지표) 각 사업 참여자 교육만족도(점)

성과지표 명(단위)	각 사업 참여자 교육만족도(점)	
지표정의	교육만족도=전체 교육과정의 교육만족도 평균의 평균	
과업목표	2023년 시행계획의 목표	2024년 시행계획의 목표
	90(점)	90(점)
목표설정 근거	교육 품질 유지를 위해 90점으로 설정	
자료출처	각 사업보고서	

(2) 세부과업(사업) 성과지표

□ 세부과업(사업) II-2-1-2. 비영리법인 등 교육 및 컨설팅 지원

○ 비영리법인(사회복지·사단·재단) 및 단체 담당 공무원·종사자의 업무역량 강화 및 법인 관리 운영의 적정성 제고, 전문 컨설팅을 활용하여 비영리법인 컨설팅 지원 ⇨ 공공성 강화

- 도내 비영리법인·단체 담당 공무원 및 종사자 대상 교육

< 비영리 법인 교육 및 컨설팅 >		
	교육	비영리 법인 컨설팅
공무원	-대상: 법인 담당 시군 공무원 -사업내용: 경기도인재개발원 교육과정 반영/운영	-대상: 사회복지법인 20개소 -사업내용: 전문가(회계사, 세무사, 노무사)를 활용한 비영리법인 컨설팅 및 지도점검
종사자	-대상: 사회복지법인, 재단/사단법인, 단체 등 사무국 종사자 약260명 -사업내용: 권역별(북부/남부), 유형별(복지법인/재단/사단/단체 등) 교육 ·전문화 단계를 차별화하여 기수별 교육 추진 (실무 사례 및 지도점검 사례 교육 등) ※기본교육은 “경기도 SEEK” 선 수강	

※'22년 추진실적: 비영리법인 담당 공무원 교육(3회), 종사자 교육(2회) 등 약200명 실시

○ (성과지표) 교육 및 컨설팅 참여자 만족도 평가(점)

성과지표 명(단위)	교육 및 컨설팅 참여자 만족도 평가(점)	
지표정의	만족도평가 = (각 교육·컨설팅별 만족도 평가의 평균)/100	
사업목표	2023년 시행계획의 목표	2024년 시행계획의 목표
	90(점)	90(점)
목표설정 근거	교육 참석자 대상 교육과정 운영과 교육 실시 후 인식개선 정도를 측정하며 90점 이상의 만족도 평가 점수 유지를 목표로 설정	
자료출처	사업 결과보고서	

□ 세부과업(사업) II-2-1-3. 지역사회보장협의체 역량강화 지원

○ 지역사회보장협의체 위원과 전담인력을 대상으로 광역 단위의 전문적이고 체계적인 교육지원 필요성 제기에 따라 경기도 차원의 교육체계를 마련하고 지원

- 시군 및 읍면동 지역사회보장협의체 위원, 전담인력(민간, 공공) 대상 교육체계 마련 및 교육지원
- 1차 년도: 지역사회보장협의체 인력의 복지교육 욕구 분석
- 2차 년도: 온라인 교육과정 개발, 표준 교재(안) 개발 및 배포
- 3차 년도: 교육과정(온오프라인) 활용 사항 모니터링 및 보완

○ (성과지표) 교육지원을 위한 연구 추진(건)

성과지표 명(단위)	교육지원을 위한 연구 추진(건)	
지표정의	지역사회보장협의체 위원 교육지원을 위한 연구 및 교육과정 개발 건 수	
사업목표	2023년 시행계획의 목표	2024년 시행계획의 목표
	1(건)	1(건)
목표설정 근거	1차 년도 : 지역사회보장협의체 인력의 복지교육 욕구 분석 2차 년도 : 온라인 교육과정 개발, 표준 교재(안) 개발 및 배포 3차 년도 이후 : 교육과정(온오프라인) 활용 사항 모니터링 및 보완	
자료출처	사업결과보고서	

3) 대표과업2. 시군 컨설팅 지원

(1) 대표과업 성과지표

□ 대표과업 2. 시·군 컨설팅 지원

- (배경) 경기도는 31개 시군별로 경제, 사회, 인구, 사회보장 인프라 등의 격차가 발생하고 있으나, 경제사회적 격차가 지역사회보장의 격차로 이어지지 않도록 하려면 각 지역의 특성과 환경을 고려한 시군의 기획역량 및 업무추진 역량발전에 대한 지속적 지원 필요
 - (내용) 경기도는 인구 100만 명 이상의 특례시가 3개(용인시, 수원시, 고양시)나 있는 반면 군 지역도 3개나 있을 정도로 시군 간 다양한 특성을 가지고 있음
 - 이에 따라 시군의 지역사회보장과 사회복지 제공을 위한 지역의 활용 자원과 제반 인프라 구성, 인구구성 등도 상이함으로 지역의 특성을 고려한 솔루션 제공이 필요함
 - 일반적인 집합교육이나 찾아가는 교육 또한 역량개발에 효과가 있겠지만 지역에서 발생하는 문제를 타 지역 사례와 비교 및 적용가능성을 탐색하여 솔루션을 찾아가는 과정으로는 컨설팅을 지원하는 것이 가장 적합한 정책수단이 될 수 있음
- 시군 대상 컨설팅을 지원하는 방향은 크게 2가지로 시군에서 지역사회보장을 위한 기획과 이행을 체계적으로 수행할 수 있는 역량을 지원하는 컨설팅과 공공이 주도적이면서도 지역자원을 적절히 활용하여 지역 내 사례관리 역량을 강화하는 업무에 대한 평가와 컨설팅이 이루어져야 함
 - 이에 본 계획에서는 시군 및 시군 지역사회보장협의체를 대상으로 컨설팅을 추진하는 사업과 이를 추진하는 “지역사회보장 균형발전소”사업을 구성하여 추진
 - 또한 시군의 통합사례관리 업무의 전문성 강화 및 읍면동의 사례관리 업무의 지원과 촉진을 위한 시군의 역할 강화를 위해서 사례관리 업무에 대한 평가와 컨설팅을 추진하여 업무역량 발전을 지원
- (성과지표) 시군지원율 (%)

성과지표 명(단위)	시군지원율 (%)	
지표정의	시군별 지원여부 / 31개 시군×100	
과업목표	2023년 시행계획의 목표	2024년 시행계획의 목표
	90(점)	100(%)
목표설정 근거	시군 균형발전을 위한 광역단위 지원에 관한 성과 측정으로 31개 모든 시군에 대한 균형적 지원을 목표로 설정	
자료출처	사업결과보고서	

(2) 세부과업(사업) 성과지표

□ 세부과업 II-2-2-1. 지역사회보장 균형발전소 운영

- 경기도 내 31개 시군의 지역사회보장에 대한 기획력을 지원하여 균형적 발전을 촉진하기 위해 경기도 광역 단위의 전문적 지원 필요
 - 균형발전소(경기도-31개 시·군-복지재단 간 지원체계)를 통한 시군 대상 지역 사회보장에 대한 기획력 지원 및 교육·컨설팅 서비스 제공

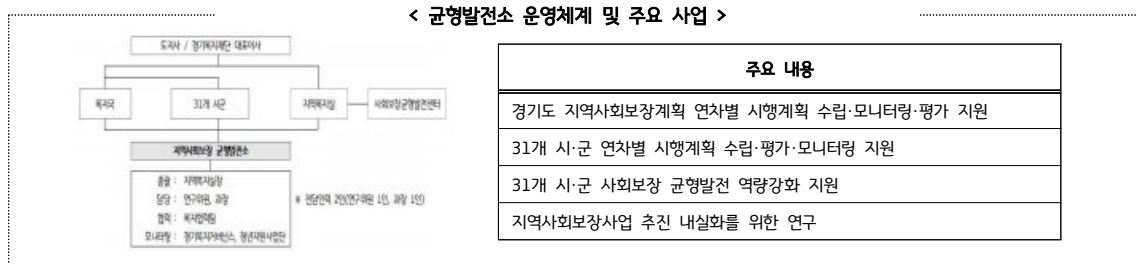

- (성과지표) 시군 지원율(%)

성과지표 명(단위)	시군 지원율(%)	
지표정의	(시군별 지원 여부 / 31개 시군) × 100	
사업목표	2023년 시행계획의 목표	2024년 시행계획의 목표
	100(%)	100(%)
목표설정 근거	시군의 균형발전을 위한 광역단위 지원에 관한 성과 측정으로 31개 모든 시군 지원을 목표로 설정	
자료출처	시군 컨설팅 결과보고	

□ 세부과업 II-2-2-3. 노인상담센터 운영평가 및 컨설팅

- (배경) 고립·우울 등 노인문제 증가에 따른 노인상담 확대에 따라 상담센터 운영평가와 컨설팅을 통해 상담의 질 향상 필요
 - 시군 노인상담센터 평가 및 상담사 교육 등을 통한 양질의 노인전문심리상담 제공
- (성과지표) 상담사 교육 및 슈퍼비전 참여율(%)

성과지표 명(단위)	상담사 교육 및 슈퍼비전 참여율(%)	
지표정의	교육 및 슈퍼비전 참여 상담사 / 전체 상담사*100	
사업목표	2023년 시행계획의 목표	2024년 시행계획의 목표
	-	100(%)
목표설정 근거	신규사업으로 상담사 전체 인원 목표	
자료출처	교육 이수 증빙, 결과보고서 등	

라. 균형발전 전략3: 지역사회 거버넌스 구축

1) 현황

□ 경기도사회보장위원회현황

(2023년 12월 기준)

구분	위원 구성 현황						운영예산 (백만원)	전담기구 설치여부	전담인력 배치여부	실무 위원회 구성 여부	분과 위원회 구성여부 ⁴⁾	기타 분과구성*
	합계	공무원	학계 전문가	지역사회 보장단체 대표	사회보장 관련단체 대표	기타						
2023년	30	2	10	1	9	8	170	설치 ⁵⁾ (경기복지거버넌스 지원단&지역사회 보장균형발전소)	배치 ⁶⁾ (경기복지재단 내 인력)	구성 (68명)	구성 (4개 분과)	구성 (14개 전문위원회, 141명)

○ 경기도는 사회보장 균형발전 지원 및 민관협력 거버넌스 구현을 위해 조례⁷⁾에 근거해 제4기 경기복지거버넌스를 개편(2022.08.)하고 경기도와 시군의 사회보장 정책 연계성을 높이고자 ‘경기도사회보장위원회-실무위원회-경기도/시군 사회보장전문위원회’로 운영함.

- 제4기 경기복지거버넌스의 개편내용은 다음과 같음
 - 사회보장위원회 중심으로 사회보장 10대 영역으로 확대(기존 9개 실무회의 → 10분야 전문위원회⁸⁾)
 - 경기도-시군 정책연계성 강화를 위해 4개 권역 ‘시군 사회보장 전문위원회’ 신설
 - 특별히 4기 경기복지거버넌스는 도민참여를 확대하고자 위원 공개모집, 신규도민이 약 30% 참여함.

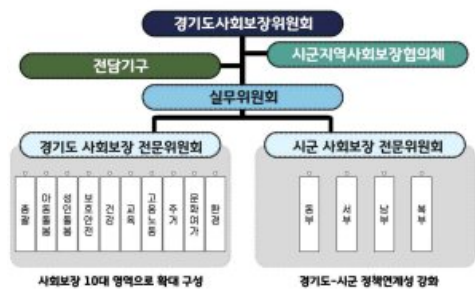

제4기 경기복지거버넌스

구분	경기복지 거버넌스			사회보장 위원회			실무위원회			사회보장 전문위원회(분과)*					
										경기도 (10분야)			시군 (4권역)		
	합계	공공	민간	소계	공공	민간	소계	공공	민간	소계	공공	민간	소계	공공	민간
현원 (명)	223	52	171	31	2	29	30	10	20	165	52	113	58	-	58
정원 (명)	350	62	288	40	2	38	30	10	20	200	50	150	80	-	80

사회보장위원회 포함 경기복지거버넌스 구성 현황(2024.2.1.기준)

4) 경기도 사회보장위원회 분과심의위원회

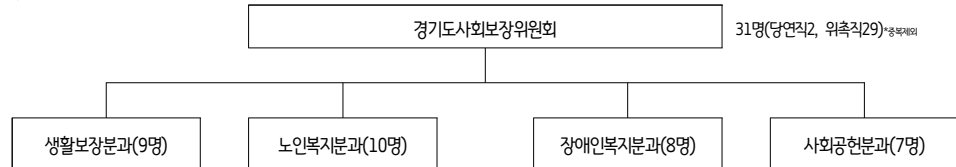

- 현 경기복지거버넌스 지원단을 의미 / 경기도사회보장위원회 전담기구 설치를 위해 23년 조례 개정, 모형 개발 등 제도 정비
- 경기복지거버넌스 지원단 운영과 지역사회보장균형발전소 운영을 위한 경기복지재단 내 전담인력을 의미하는 것으로 사무국 전담인력은 없음
- 「경기도 사회보장위원회 구성 및 운영 조례」(2015.12.31.)
- 사회보장 10대 영역 : 돌봄(아동), 돌봄(성인), 보호·안전, 건강, 교육, 고용, 주거, 문화·여가, 환경, 총괄, 시군권역(동, 서, 남, 북)

□ 시·군·구 지역사회보장협의체 현황

(‘23.12월 기준)

구분	위원 구성현황						운영예산 (백만원)	전담인력		실무협의체 구성여부	실무분과 구성여부
	합계	공무원	학계 전문가	읍면동 협의체 대표	사회보장 기관 및 단체 대표	기타		배치여부	수(명)		
평균	29.3	5.74	2.25	1.39	14.9	5	273619.2	배치	2.9	구성	구성
수원시	38	6	3	4	24	1	549,021	배치	5	구성	구성
성남시	37	6	1	3	17	10	414,688	배치	5	구성	구성
부천시	32	6	3	1	20	2	317,973	배치	3	구성	구성
용인시	31	3	4	3	18	3	395,000	배치	3	구성	구성
안산시	30	8	1	1	14	6	169,340	배치	3	구성	구성
안양시	40	10	5	1	24	0	235,488	배치	3	구성	구성
평택시	27	3	5	1	15	3	167,796	배치	2	구성	구성
시흥시	38	5	4	3	16	10	143,636	배치	2	구성	구성
화성시	37	7	1	1	28	0	625,776	배치	4	구성	구성
광명시	29	5	1	2	18	3	126,488	배치	3	구성	구성
군포시	23	6	1	1	13	2	245,458	배치	2	구성	구성
광주시	19	4	4	1	6	4	256,319	배치	3	구성	구성
김포시	22	2	2	1	11	6	162,686	배치	3	구성	구성
이천시	26	3	1	1	7	14	528,742	배치	4	구성	구성
안성시	22	7	1	1	12	1	321,000	배치	3	구성	구성
오산시	22	5	2	1	12	2	216,277	배치	2	구성	구성
하남시	26	9	1	1	5	10	131,808	배치	2	구성	구성
의왕시	30	3	3	1	13	10	220,850	배치	2	구성	구성
여주시	24	6	1	1	16	0	149,730	배치	2	구성	구성
양평군	27	6	2	1	14	4	610,927	배치	2	구성	구성
과천시	28	7	4	2	12	3	160,338	배치	2	구성	구성
고양시	26	8	2	3	12	1	503,415	배치	5	구성	구성
남양주시	39	8	1	1	19	10	268,411	배치	4	구성	구성
의정부시	33	3	5	1	19	5	229,117	배치	3	구성	구성
파주시	33	4	2	1	20	6	213,067	배치	2	구성	구성
구리시	26	4	1	1	15	5	109,192	배치	3	구성	구성
포천시	31	7	2	1	14	7	178,000	배치	3	구성	구성
양주시	24	8	1	1	10	4	207,043	배치	3	구성	구성
동두천시	35	3	2	1	16	13	143,140	배치	2	구성	구성
가평군	23	11	1		11		333,469	배치	3	구성	구성
연천군	30	5	3	1	11	10	148,000	배치	2	구성	구성

○ 시군 지역사회보장협의체 세부 현황(‘23.12월 기준)

구 분	대표협의체	실무협의체	실무분과	읍면동협의체
31개 시·군	908명	969명	251개 3,269명	11,076명

○ 읍면동 지역사회보장협의체 위원 구성 세부 현황(‘23.12월 기준)

합계	공무원	복지기관 종사자	통리장	주민자치 위원	자원봉사단 체회원	부녀 회장	관련기관 관계자					비영리 단체 추천	기타 지역 주민
							종교인	의료인	교육관계자 (교사등)	자영업자 (상인회등)	우체국 관계자		
11,076	1,197	1,465	1,140	901	950	389	150	139	221	1,514	8	114	2,888

※(‘23.12월 말 기준) 총 564개 읍면동 중 협의체 설치 562개, 미설치 2개*(재개발<광명시 광명1동>,미설치<파주 장단면>)

2) 대표과업 1. 경기도 사회보장위원회 활성화 및 지원 방안

(1) 대표과업 성과지표

□ 대표과업 1. 경기도 사회보장위원회 활성화 및 지원방안

- (배경) 경기도는 경기복지거버넌스를 구성하여 경기도 사회보장위원회의 한계점을 보완하는 폭넓은 민-관 협력체계를 구축하여 운영하고 있지만 여전히 도 사회보장위원회의 역할과 활성화가 이루어지지 않고 있음
 - 경기복지거버넌스는 조례에 따라 도 사회보장위원회와 수직적으로 연결된 구조이나 「사회보장급여법」과 동법 시행령에 따른 기구가 아니므로, 사실상 사회보장위원회의 안건을 사전 협의하는 수준에 그치고 있음
 - 이러한 한계는 상위 법령에 따라 사회보장위원회의 위원 수 등이 한정되었기 때문임
 - 광역 단위 사회보장위원회가 활성화되기 위해서는 광역 자치단체 자치사무의 속성과 범위 등을 고려한 위원회의 역할과 이를 지원하는 전담 기구 설치 등에 대한 검토가 필요
 - 도 단위 사회보장위원회는 현재 사회복지 분야 관련 기금심의, 도 지역사회보장계획 심의 등의 역할에 한정되고 있음
 - 사회보장위원회가 활성화되기 위해서는 국가 단위에서 사회보장급여법의 개정이 필요하며 도 사회보장위원회가 시군의 사회보장 사업 신설·변경 등 조정 사무를 심의할 수 있는 권한 이양이 필요함
 - 물론 이 경우도 해당 사무의 본질적 책무는 복지부에서 시도 광역으로 이양되는 것이며 도내 시군의 사회보장 신설 변경에 대한 심의 및 조정에 대한 사무 전담 부서가 도의 복지국 내 사회보장조정과 또는 팀 내 편재된 후 사회보장위원회가 이를 지원하는 조정역할을 하여야 할 것임

○ (성과지표) 사회보장위원회 활성화 실적(건)

성과지표 명(단위)	사회보장위원회 활성화 실적(건)	
지표정의	사회보장위원회 활성화를 위한 연구, 토론, 간담회 등 활성화 실적	
과업목표	2023년 시행계획의 목표	2024년 시행계획의 목표
	1(건)	1(건)
목표설정 근거	사회보장위원회 활성화를 위한 연구, 토론회, 간담회 등의 연1회 이상 운영	
자료출처	사업결과보고서	

(2) 세부과업(사업) 성과지표

□ 세부과업(사업) II-3-1-1. 사회보장위원회 전담기구 설치 운영

- 경기도 사회보장위원회의 사회보장 정책자문 기능 활성화, 경기복지거버넌스 운영을 위한 전담 기구를 설치 운영하여 도 단위 민관협력을 강화하고자 함
 - (내용) 31개 시군 지역사회보장협의체 사무국 설치·운영 등을 지원하고 시군 간 균형발전 지원을 위한 광역 단위 전담 기구 운영
 - 현) 경기도 사회보장위원회(기구/사무국 無)
 - 개선) 경기도 사회보장위원회(기구/광역 전담 기구 설치 및 운영)

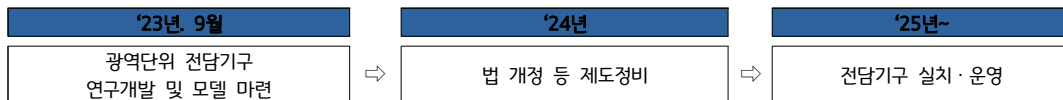

○ (성과지표) 운영 모델 개발(건)

성과지표 명(단위)	운영 모델 개발(건)	
지표정의	사회보장위원회 전담기구 설치를 위한 법 개정 건의 등 제도 정비	
사업목표	2023년 시행계획의 목표	2024년 시행계획의 목표
	1(건)	1(건)
목표설정 근거	1차년도: 운영모델 개발 2차년도: 사회보장위원회 전담기구 설치방안 마련을 위한 제도정비 3차년도 이후: 전담기구 설치 운영 및 운영 평가	
자료출처	사업결과보고서	

□ 세부과업(사업) II-3-1-2. 경기복지거버넌스 운영

- 도민 복지체감도 향상을 위해 민·관이 상시 소통하는 네트워크 협의체계 구축 필요성 증대에 따라 도 및 도의 회, 복지단체·시설종사자 등이 함께 참여하여 복지현안을 논의·합의하는 「경기복지거버넌스」를 구성·운영함
 - 내용 : 거버넌스 기구 구성 후 분과별 회의 운영

< 경기복지거버넌스 기능과 역할 구조 >
<ul style="list-style-type: none"> - 실무위원회 : ① 사회보장위원회 사전심의사항에 대한 사전 실무검토, ② 사회보장 정책발굴 및 건의, ③ 시군 사회보장 정책 연계를 통한 균형발전 지원, ④ 전문위원회 간 조정 및 연계·협력 - 산하기구 <ul style="list-style-type: none"> · 경기도 사회보장 전문위원회 : ① 사회보장 현안 논의 및 정책발굴, ② 경기도지역사회 보장계획 모니터링 · 시군 사회보장 전문위원회 : ① 시군과의 사회보장 정책 연계, ② 시군(읍면동포함) 균형발전 지원

○ (성과지표) 정책제안 건수(건)

성과지표 명(단위)	정책제안 건수(건)	
지표정의	경기도 주민참여예산 정책제안 건수	
사업목표	2023년 시행계획의 목표	2024년 시행계획의 목표
	65(%)	14(건)
목표설정 근거	경기복지거버넌스 14개 전문위원회별 1건 이상 제안 시 달성	
자료출처	경기도 주민참여예산 제안접수 현황자료 등	

3) 대표과업 2. 시·군 지역사회보장협의체 활성화 지원 방안

(1) 대표과업 성과지표

□ 대표과업 2. 시·군 지역사회보장협의체 활성화 및 지원 방안

- (배경)경기도는 「경기도 위기 이웃 발굴 지원에 관한 조례」(2020.07. 제정)를 통해 지원 근거를 마련하고 있음
 - 동 조례는 ‘지역사회보장협의체 활성화’ 외에 명예사회복지공무원 활동 지원, 위기 이웃 발굴을 위하여 도지사와 협약을 체결한 기관의 종사자 등을 포함
 - 동 조례에 근거하여 경기도가 지원하는 노력에 대한 지속적 모니터링을 실시하여 광역 도의 촉진자 역할을 지속 수행하여야 할 것임
 - 이를 위해서 읍면동 지역사회보장협의체를 포함하여 인적 안전망 관리·지원 전략을 포함함이 필요
- 또한 시군이 읍면동 협의체 활성화를 위해 지속 노력하기 위해 교육 및 컨설팅 사업에 대한 운영을 확대 하고 강화할 필요
 - 따라서 공공의 입장에서는 주민들이 우선 적으로 다양한 목적의 주민참여 수단에 참여할 수 있도록 독립적인 운영을 하여야 할 것임

< 시군 및 읍면동 협의체 현황과 성과 >

구 분	시군 협의체	읍면동 협의체	참여주민	회의개최	사각지대 발굴	민간자원 발굴	자원발굴 화폐가치	서비스 연계	특화 사업 수
'23년	31지역	571지역	13,640명	4,794건	194,054건	37,908건	11,808,266천원	157,547건	4,072건

- (성과지표) 시군 지역사회보장협의체 읍면동 활성화 지원 실적 (건)

성과지표 명(단위)	시군 협의체의 읍면동 활성화 지원 실적 (건)	
지표정의	읍면동 협의체를 활성화하기 위해 지원한 교육, 워크숍, 컨설팅 각 건수의 31개 시군 총합	
사업목표	2023년 시행계획의 목표	2024년 시행계획의 목표
	400 (건)	400 (건)
목표설정 근거	‘22년 수행 실적 366건 기준 약 5% 상향목표 설정	
자료출처	연간 시군 및 읍면동 협의체 지원 실적 취합 자료	

(2) 세부과업(사업) 성과지표

□ 세부과업(사업) II-3-2-1. 시·군 지역사회보장협의체 활성화 지원

- 경기도와 시군 매칭으로 읍면동 지역사회보장협의체 활성화 및 지원을 담당하는 전담 인력을 1명씩 배치 하여 시군 및 읍면동의 지역사회보장 거버넌스 활성화 도모

- (내용) 경기도에서는 읍면동 지역사회보장협의체 활성화 전담 인력을 시군 협의체에 배치한 목적은 읍면동 협의체 활성화를 시군 단위에서 적극적으로 기획하고 지원하는 목적
- 또한 시군 협의체 고유 사무를 지원하며 시군과 읍면동 간 협력적 관계 형성, 지역주민의 시군 지역사회보장계획 수립 및 이행 등에 참여를 촉진함. 이를 위해 시군 협의체에 추가 배치한 전담 인력을 통한 궁극적 성과인 읍면동을 지원하는 시군 역할을 활성화할 수 있도록 유인

○ (성과지표) 시군 읍면동 협의체 활성화를 위한 교육·컨설팅 등 지원 사업 수(건)

성과지표 명(단위)	시군의 읍면동 협의체 활성화를 위한 교육·컨설팅 등 지원 사업 수(건)	
지표정의	31개 시군별 읍면동 협의체 활성화 사업 수	
사업목표	2023년 시행계획의 목표	2024년 시행계획의 목표
	400(건)	400(건)
목표설정 근거	'22년 수행 실적 366건 기준 약 5% 상향목표 설정	
자료출처	연간 시군 및 읍면동 협의체 지원 실적 취합 자료	

□ 세부과업(사업) II-3-2-2. 읍면동 지역사회보장협의체 활성화 지원

○ 도내 560여 개 읍면동 협의체는 행정복지센터와 주민 간 민관협력을 통해서 위기이웃을 발굴하고 자원을 연계하여 사각지대를 최소화하는 역할을 수행함으로써 지속가능성을 위한 지원을 할 필요가 있음.

※ 읍면동 협의체가 위기이웃을 발굴하고 지원하는 데 소요되는 필수 경비와 사업비를 종전에는 주민들의 자원(후원금 및 참여주민의 회비 등)만으로 수행하였으나 이는 주민참여와 협력에 지속가능하지 못하므로 읍면동 협의체 운영에 필수적인 경비를 마중물의 의미로 지원 필요

- (내용) 읍면동별 1백만 원 사업비 지원

※ 공무원+주민으로 구성된 읍면동 협의체 위원은 560개 읍면동에 총 10,723명이 활동 중

○ (성과지표) 읍면동 지역사회보장협의체 지역 특화사업 추진건수(건)

성과지표 명(단위)	읍면동 지역사회보장협의체 지역 특화사업 추진건수(건)	
지표정의	31개 시군 읍면동 지역사회보장협의체 특화사업(지역 내 복지 문제 해결을 위한 자체 복지사업) 추진 건수 집계	
사업목표	2023년 시행계획의 목표	2024년 시행계획의 목표
	107,000(건)	3,542(건)
목표설정 근거	'22~'23년 2개년 지역 특화사업 평균 추진 건 수('22년 3,013건, '23년 4,072건)	
자료출처	읍면동지역사회보장협의체 운영현황 자료	

3) 대표과업 3. 사도 사회서비스원 활성화 및 운영방안

(1) 대표과업 성과지표

□ 대표과업 3. 시·도 사회서비스원 활성화 및 운영방안

- (배경) 「사회서비스 지원 및 사회서비스원 설립·운영에 관한 법률」 제5조에 따라 보건복지부장관은 사회서비스의 발전 및 지원을 위하여 사회서비스 실태조사 및 관계 중앙행정기관의 장과의 협의를 거쳐 사회서비스 기본계획을 5년마다 수립하여야 함
 - 사회서비스 기본계획은 「사회보장기본법」 제16조제1항에 따른 사회보장에 관한 기본계획과 연계하도록 되어 있음
 - 경기도지사는 사회서비스 기본계획과 연계하여 사회서비스 지역계획을 수립하여야 함
- 경기도 사회서비스 지역계획 수립 세부내용
 - 사회서비스 도 정책의 기본목표 및 추진방향
 - 31개 시군 지역별 사회서비스의 실태파악 및 균형발전에 관한 사항
 - 사회서비스 제공기관 확충을 위한 구체적인 목표 및 실행방안
 - 사회서비스 종사자 처우개선 방안
 - 사회서비스 전달체계 개선방안
 - 사회서비스 이용자의 인권보호 및 권리보장 방안
 - 사회서비스 추진체계 구성 및 운영 개선 방안
 - 사회서비스 품질향상을 위한 평가 및 개선방안
- (성과지표) 경기도 사회서비스 협의체 활동 건수(건)

성과지표 명(단위)	사회서비스 협의체 활동 건수(건)	
지표정의	경기도 사회서비스 제공기관의 역량 강화를 위해 협의체를 구성하고 역량강화와 의견수렴장을 마련하기 위해 포럼, 세미나 등의 형태로 활동함	
과업목표	2023년 시행계획의 목표	2024년 시행계획의 목표
	0(건)	6(건)
목표설정 근거	협의체 구성에 따른 포럼, 세미나 등 활동 실적	
자료출처	제1차 사회서비스 기본계획	

(2) 세부과업(사업) 성과지표

□ 세부과업(사업) II-3-3-1. 수탁사업 활성화

- (배경) 도민이 체감할 수 있는 사회서비스 분야의 효능감을 위해 광역기관으로서의 기능과 역할 활성화 방안 마련 필요
 - (내용) 수탁기관의 서비스 품질 관리 체계 마련 통한 노인 분야 사회서비스 이용 확대
- (성과지표) 공공기관 위수탁시설 품질관리 통한 이용 확대(회, 명)

성과지표 명(단위)	공공기관 위수탁시설 품질관리 통한 이용 확대(회, 명)	
지표정의	위수탁시설 소통체계 운영 및 이용자수 확대	
사업목표	2023년 시행계획의 목표	2024년 시행계획의 목표
	-	소통체계 운영 4회 / 이용자수 28,743명
목표설정 근거	· 소통체계운영 : 기관장 및 중간관리자 소통정담회 운영 · 이용자수 확대 : 노인 분야 수탁시설 13개소 이용자 현황	
자료출처	2024년 시설지원팀 연간 사업계획서	

□ 세부과업(사업) II-3-3-2. 민간시설 역량강화 지원

- 중앙정부 정책 기조에 따른 민간사회서비스 제공기관 지원 필요[국정과제 44번]
 - 사회서비스 혁신을 통한 복지·돌봄서비스 고도화
- 2020년 사회서비스원 설립이후 대상시설 특성에 따른 역량강화 지원 확대 추진 중
 - 2022년 소규모사회복지시설 회계컨설팅 개시: 회계역량강화를 통한 투명성 제고 지원
 - 2023년 신규사회복지시설 운영컨설팅 개시: 노무, 회계 종합 지원을 통한 조기 안정화 지원
 - 경기복지재단 경영컨설팅과 차별화된 기본 역량강화 중심 사업 운영
- 상시 지속적 지원을 위한 지역내 복지지원 연계 필요
- (성과지표) 민간지원사업 수혜 시설 확대(개소)

성과지표 명(단위)	민간지원사업 수혜 시설 확대(개소)	
지표정의	컨설팅서비스 제공 수혜 시설의 수	
사업목표	2023년 시행계획의 목표	2024년 시행계획의 목표
	-	노무상담 : 25(개소) 맞춤형 운영컨설팅 : 55(개소)
목표설정 근거	소규모 사회복지시설(약 1,500개소) × 5%이상= 75개소이상(노무상담+맞춤형 운영컨설팅)	
자료출처	2024년 사업계획	

마. 균형발전 전략 4: 시·군 사회보장 인프라 확충

1) 현황

□ 지역사회보장 인프라 확충 및 주요 현황

- 경기도 내 사회보장 시설의 공급은 시군을 통해 이루어지며 경기도가 직접 공급하는 시설 및 인프라는 광역 단위 지원기관 유형임
- 따라서 시군 사회보장 인프라의 확장은 1차적으로 시군의 복지 수요와 정책 결정에 좌우되므로, 경기도는 시군이 제공하지 못하는 시설에 대해 보충적인 역할이거나 2~3개 시군의 범위를 초과하는 시설 유형을 직접 공급함
 - 2021년 12월 기준 경기도 내 전체 복지시설은 30,019개이며, 이용시설은 27,173개임
 - ※ 복지시설은 「사회복지사업법」에 따라 시설+경기도 자체 시설(노인상담센터, 무한돌봄센터 등). 영리를 목적 시설 제외한 수치임
 - 노인대상시설이 가장 많고, 아동대상시설, 장애인대상 시설 비중이 높게 나타남

<경기도 복지시설 현황 : 대분류>

(단위 : 개수, %)

구분	전체 복지시설				이용시설			
	전체 시설수		시설수(경로당, 아로돌봄시설 제외)		전체 시설수		시설수(경로당, 아로돌봄시설 제외)	
전체	30,019	(100.0%)	6,441	(100.0%)	27,173	(100.0%)	3,595	(100.0%)
가족대상 시설	55	(0.2%)	55	(0.9%)	44	(0.2%)	44	(1.2%)
노인대상 시설	13,656	(45.5%)	3,861	(59.9%)	11,510	(42.4%)	1,715	(47.7%)
아동대상 시설	14,962	(49.8%)	1,179	(18.3%)	14,762	(54.3%)	979	(27.2%)
장애인대상 시설	790	(2.6%)	790	(12.3%)	472	(1.7%)	472	(13.1%)
저소득대상 시설	304	(1.0%)	304	(4.7%)	215	(0.8%)	215	(6.0%)
정신보건관련 시설	117	(0.4%)	117	(1.8%)	66	(0.2%)	66	(1.8%)
청소년대상 시설	38	(0.1%)	38	(0.6%)	7	(0.0%)	7	(0.2%)
폭력관련 시설	97	(0.3%)	97	(1.5%)	97	(0.4%)	97	(2.7%)

출처 : 성은미 외(2022). 『2022년 경기도복지자원분석연구』. 36면.(21.12월 기준)

○ 시군별 복지시설 분포

- 시군별로 내부 분포에 차이가 있고, 일부 시군은 장애인시설과 저소득층 대상 시설도 높은 비중으로 나타남

<시군별 전체 복지시설 분포>

(단위 : %)

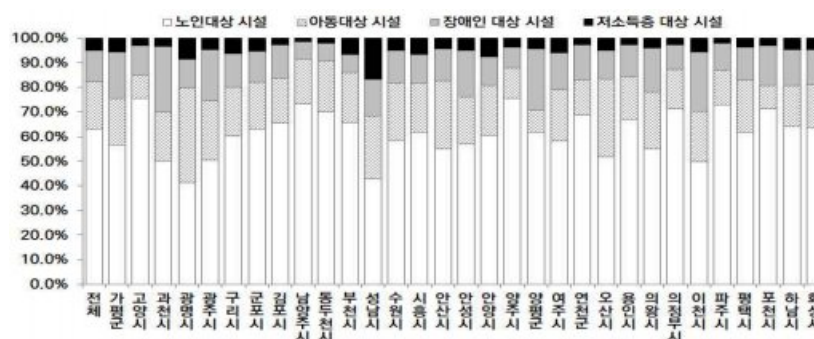

출처 : 성은미 외(2022). 『2022년 경기도복지자원분석연구』. 45면. (21.12월 기준)

○ 사회복지시설 외에도 문화 기반 시설 수 등 도 수요 대비 공급량 측면에서는 도내 타 지역보다는 높은 편으로 나타나지만, 접근성 측면에서는 경기도 평균보다 낮은 수준임. 문화, 도서관, 의료시설 등의 권역(GIS 상 격자 범위) 내 인구 비율의 경우 수치가 낮으면 그만큼 낮은 경합성을 갖는다는 장점도 있지만, 해당 시설물과 인구 분포가 분산되어있는 것도 포함함으로 접근성 측면에서는 거리가 먼 것으로 파악할 수 있음

- 경기 북동부 지역에서 편차가 가장 큰 것은 “응급의료”와 ‘병원 권역 내 인구 비율’로 나타나 해당 지역의 공공의료 확장을 고려할 수 있음

<경기북동부 지역의 지역발전지수>

구분	경기도	가평	동두천	안성	양평	여주	연천	이천	포천
인구 십만명 당 문화기반시설 수	4.1	15.9	6.2	6	16.4	20.6	11.2	6.1	9.3
공연문화시설 권역 내 인구비율(%)	98.2	72	99.8	92.3	88.3	91.1	76.8	93.4	80.5
도서관 권역 내 인구비율	54.7	16.2	37.6	92.3	88.3	91.1	76.8	93.4	80.5
소방서 접근성(km)	6.9	14.2	4.8	7.8	12.4	9.7	8.7	7.6	7.1
경찰서접근성(km)	4.5	7.4	3.4	5.4	6	5.2	5.2	4	4.8
응급의료시설 권역 내 인구 비율	91.2	0	72.2	83.4	43.6	59.9	64.9	74	60.8
병원 권역 내 인구 비율	13.5	4.4	6	8.2	1.4	4.8	0	8.3	6.1

○ 사회복지시설 외에도 경기도가 추진하는 균형적인 사회보장의 인프라 확장과 공급을 위한 노력

- 도내 31개 시군에서 설치 운영지원 중인 사회복지 시설은 약 3,106개소 종사자 23,413명으로 추산되고 있으며, 이중 경기도가 직접 설치하여 지원하는 시설은 “경기도시각장애인복지관, 경기도장애인생산품판매시설”임
- 그 외 시설은 시군에서 설치 및 운영지원하며, 경기도는 국고보조시설에 한하여 국비-도비-시군비 중 도비 매칭 비율에 대해 지원하고 있음
- 경기도가 직접 시설을 운영하지 않는 대신 경기도는 각 시설 영역별로 공공센터를 설치 운영하여 시군 내 사회서비스 제공의 균형적 발전을 지원하는 역할을 수행

<사회보장 영역별 서비스 제공 지원을 위한 경기도의 공공센터>

실·국	공공센터 수
복지국	17
보건건강국	3
평생교육국	4
여성가족국	10
경제실	1
노동국	4
합계	39

- 사회복지시설(기관)들의 운영비 지원 수준이 각 사업별로 차이가 발생함으로, 경기도는 이를 보충 및 보완하여 격차를 해소하기 위해 노력 중이며 이 역시 균형발전을 위한 노력이라 볼 수 있음
 - 사회복지시설(단체) 차량 지원(소규모시설 등 대상)
 - 국고보조시설 임금격차 해소를 위한 “아동복지관련 시설 호봉제 도입” 등

2) 대표과업 1. 사회복지 인프라의 보충적 확장

(1) 대표과업 성과지표

□ 대표과업 1. 사회복지 인프라의 보충적 확장

○ (배경) 도 차원의 사회복지 인프라 확장은 시군 사회보장의 균형적 발전의 관점에서 추진되어야 할 것이며, 시군과 도의 자치사무의 범위를 고려하여 시군이 하지 못하거나 2~3개 지역 이상으로 포괄하는 시설 유형을 중심으로 확장계획을 수립하는 것이 필요

- 경기도 내 지역 격차가 큰 지역은 경기 북동부 지역으로 나타나지만 물리적인 인프라 공급량이 부족하기 보다는 서비스를 더욱 확장할 수 있도록 지원하는 것이 실효적일 수 있음
- 경기 북동부 지역이 초고령화되어 있으며 지역개발 수준도 낮아 경제적 격차가 발생하고 있기 때문에 사회보장의 공급량에서도 격차가 나타날 것으로 예상할 수 있음
- 그러나 해당 지역들의 유아(0~5세) 천명당 보육시설 수는 경기도 평균(17.4개소)에 비해 유사하거나 높은 편임.
- 어린이집 권역 내 영유아인구 비율(%)로 보면 경기도 평균은 83%이지만 북동부 지역은 동두천을 제외하고 모두 경기도 평균보다 낮은 수준
- 인구 10만 명 당 사회복지시설* 수 또한 공급량 자체에서는 경기도 평균(16.9개소) 보다 높은 수준으로 공급되고 있지만, 노인여가복지시설 권역 내 노인비율(%)에서는 동두천만 제외하고는 낮은 수치임으로 접근성 수준에서는 낮다고 볼 수 있음
- 이는 사회보장 측면에서 격차는 물리적 시설물의 공급량의 격차라기보다는 서비스에 대한 접근성 측면을 더 고려해야 할 것을 시사함. 이외 안전, 문화 등의 시설물도 유사한 수준임

○ (성과지표) 권역 단위 복지시설 수 (개소)

성과지표 명(단위)	권역단위 복지시설 수 (개소)	
지표정의	권역단위 복지시설=경기도가 설치하는 공공센터+경기도가 시군이 제공하지 못하는 서비스를 제공하기 위해 설치하는 시설(자립지원주택, 보호전문기관 등)	
과업목표	2023년 시행계획의 목표	2024년 시행계획의 목표
	40 (개소)	40 (개소)
목표설정 근거	경기도 공공센터=39개소, 권역 단위 신규 설치시설=권역 혹은 광역 단위 서비스 제공을 위해 설립(설치)된 신규 센터 및 시설	
자료출처	복지국 내 광역단위 또는 권역 단위 센터 및 시설 확장 현황	

(2) 세부과업(사업) 성과지표

□ 세부과업(사업)Ⅱ-4-1-1. 중증장애인 자립지원 확대

- (배경) 자립생활을 희망하는 장애인을 대상으로 주거공간 및 자립지원 서비스를 제공하여 지역사회에서 정착할 수 있도록 지원, 자립희망 장애인 대상 생활프로그램 등 자립지원서비스 제공으로 장애인 자립역량 강화
 - (내용) 자립을 위한 거주공간 및 사회활동에 필요한 훈련 프로그램 등 자립지원서비스 제공
 - ※ (운영기관) 입주자 모집, 선정, 개인별 자립생활계획 수립
- (성과지표) 체험홈 및 자립생활주택(누림하우스) 운영 수(호)

성과지표 명(단위)	체험홈 및 자립생활주택(누림하우스) 운영 수(호)	
지표정의	체험홈 및 자립생활주택(누림하우스) 운영 수 - 체험홈 운영 지원 수 + 자립생활주택(누림하우스) 운영 지원 수 ※ 2023년 목표: 체험홈 78, 자립생활주택 14, 누림하우스 4	
사업목표	2023년 시행계획의 목표	2024년 시행계획의 목표
	96(호)	99(호)
목표설정 근거	민선8기 공약실천계획서	
자료출처	사업 실적보고	

□ 세부과업(사업)Ⅱ-4-1-2. 경기도 공공산후조리원 운영 및 건립 지원

- (배경) 산모와 신생아를 위한 체계적이고 안전한 건강관리와 질 높은 산후조리서비스를 제공하여 출산가정에 경제적 부담을 경감하고 출산 친화적 환경을 조성
 - (내용) 사업내용
 - (운영) 경기여주공공산후조리원(13실), 경기포천공공산후조리원(20실)
 - (설치) 2025년 신규 1개소, 2026년 신규 1개소 설치

< 공공산후조리원 이용현황 >

- 경기도여주공공산후조리원
 - 개원: '19년 5월, 13실 운영
 - 이용요금: 7일(84만원), 14일(168만원) / 수급자, 장애인, 셋째 이상 등 9개 대상 감면(50%) 운영
 - ※ 여주, 이천 등 북동부 지역 주민이 출산 시 주로 성남 인근 산후조리원 이용 시(14일 355만원~520만원)
 - ※ '21년 가동률 90%, “요금싸고 최선선택, 새벽부터 예약 전쟁(경인일보, 2021.08.10.)”

○ (성과지표) 공공산후조리원 설치·운영(개소)

성과지표 명(단위)	공공산후조리원 설치·운영(개소)	
지표정의	(설치) 공공산후조리원 착공 (운영) 공공산후조리원 운영 수	
사업목표	2023년 시행계획의 목표	2024년 시행계획의 목표
	2(건)	2(건)
목표설정 근거	· (설치) 민선8기 공약실천계획서('25년 착공 1개소, '26년 착공 1개소) · (운영) 여주공공산후조리원('19.5.3.개원), 포천공공산후조리원('23.5.2.개원)	
자료출처	· (운영) 시군 실적보고 · (설치) 시군 건립계획 보고	

(2) 세부과업(사업) 성과지표

□ 세부과업(사업)Ⅱ-4-2-1. 경기도형 사회보장특별지원 구역 운영

- (배경) 최소한의 사회적 안전망과 사회서비스 이용권을 보장하기 위해서 사회보장부분의 취약지역을 발굴 및 사회보장특구로 지정하여 경기도민이라면 어떤 지역에 거주하든지 균등한 사회보장을 보장받을 수 있는 기회를 조성
 - (내용) 보건복지부 사회보장특구 시범사업 참여 및 운영모형을 참고하여 경기도형으로 별도 기준 수립·추진
 - ※ (경기도) 시·군 수요조사 및 특구지역 선정 기준 마련 ⇨ (시·군) 사회보장특구 신청 ⇨ (경기도) 사회보장특구 지정 및 지원
 - ⇨ (경기도-시·군-재단) 사회보장특구 지정 및 지원 사업 지원 컨소시엄 운영(계획-이행-모니터링-결과 평가)

○ (성과지표) 사회보장특구 지정 지역 수(개소)

성과지표 명(단위)	사회보장특구 지정 지역 수(개소)	
지표정의	연도별 사회보장특구 신규 지정 지역 수 (개소)	
사업목표	2023년 시행계획의 목표	2024년 시행계획의 목표
	1(개소)	1(개소)
목표설정 근거	-보건복지부 사회보장특구 지정 2차 사업 참여 지역 1개 우선 추진, 단계적 확대 등 ※ '23년 경기도형 사회보장특별지원구역 지원정책 모델 수립 ※ '24년 전문가 등 참여 세부계획(안) 마련 및 예산 편성 추진 등	
자료출처	사회보장특구지정 운영 사업계획서 및 결과보고서	

□ 세부과업(사업)Ⅱ-4-2-2. 사회복지사 등 처우개선

- (배경) 사회복지시설 종사자의 보수수준 향상 및 차별 없는 처우개선 노력
 - 도 내 사회복지시설은 65개 유형으로 보수체계 및 보수결정 기준이 각기 상이하며, 종사자의 임금 등 처우격차 발생 ⇨ 임금체계 개편을 통해 “동일한 임금결정방식”의 표준임금제 마련
 - (내용) 처우개선 거버넌스 구성하여 추진
 - 표준임금제 모형 개발 : 10종의 임금체계를 표준화하는 모형 선 개발 후 적용
 - 경기도 처우개선 거버넌스 구성 및 운영: 처우개선 주요 이해 당사자: 경기도, 시·군, 시설 직능단체 간 임금체계 개편 거버넌스 운영
- (성과지표) 표준임금제 마련을 위한 도-시·군-직능단체 설명회 지원 건수(건)

성과지표 명(단위)	표준임금제 마련을 위한 도-시·군-직능단체 설명회 지원 건수(건)	
지표정의	표준임금제 개발을 위한 지원 수의 합(거버넌스 운영 1건, 표준임금제 모형 개발 1건)	
사업목표	2023년 시행계획의 목표	2024년 시행계획의 목표
	1(건)	3(건)
목표설정 근거	연도별 단계적 이행에 따른 표준임금제 개발 및 적용 ※ 2023년은 시행 첫 해로 표준임금제 개발을 위한 거버넌스 운영과 표준임금제 모형 개발을 그 목표로 삼음	
자료출처	사업결과보고서	

4. 지역사회보장계획 시행계획 관리체계

가. 2024년 세부사업(과업) 관련 입법(조례·지침·규정 등) 지원 계획

- 경기도는 연차별 시행계획의 원활한 시행을 위하여, 각 부서 및 의회, 경기복지거버넌스 등 민관이 협력하여 2023년 세부사업(과업)의 원활한 추진을 위해 입법 지원하고자 함.
- 경기도는 연차별 시행계획의 사업추진을 위하여 관련 조례를 점검하고 안정적으로 운영될 수 있도록 조례 제·개정을 통해 운영 근거를 마련하고자 함
 - 도민에게 더 많은 기회, 더 고른 기회, 더 나은 기회를 제공하고자 조례 내 대상자에 대한 부정적인 느낌(낙인감)을 줄 수 있는 명칭을 개정하고자 함(경력단절여성->경력보유여성, 퇴소아동·퇴소청소년->자립준비청년)
 - 또한 모든 장애인의 자립지원을 위해 관련 조례를 검토, 「경기도 중증장애인 자립생활지원 조례」의 명칭을 중증장애인이 아닌 장애인으로 개정하여, 모든 장애인의 자립지원을 위한 계획수립 및 지원을 포괄해 지원할 수 있도록 개정하고자 함.
 - 특히 청년의 역량강화 및 자립지원을 위한 도정 방향에 맞춰 「경기도 청년 기본조례」를 개정하여 청년에게 기회를 보장하는 다양한 정책 사업이 추진 될 수 있도록 노력할 예정임
- 또한 조례 등에 근거한 정책사업의 원활한 추진을 위해 사업특성 및 도정에 맞는 사업 매뉴얼(지침) 등을 발간하여 사업이 원활히 운영 될 수 있도록 지원할 예정임

사업번호	세부사업 명	지원 계획 항목				조례·지침·규정·기타 명
		조례	지침	규정	기타	
I-1-4	경기여성취업 지원금	0				- 「경기도 여성의 경제활동 촉진과 경력단절 예방에 관한 조례」 · 경력단절여성->경력보유여성
I-1-5	탈수급유지지원	0				- 「경기도 자활사업 지원에 관한 조례」제5조(우선구매 등 지원) · 자활생산물과 서비스 우선구매 실효성 강화를 위해 공공기관 우선 구매 관리(신설) · 자활생산물과 서비스 우선구매 실효성 강화를 위해 공고(신설) · 공공기관 평가시 자활 생산물과 서비스 구매실적 포함(신설)
					0	- 2023년 자활근로 지원(탈수급 유지지원, 자활 교육훈련) 도 자체사업 운영 지침 발간
I-2-1 I-2-2 I-2-4	어르신안전하우징 저소득층 전세금 대출보증 및 이자지원 햇살 하우징 사업	0				- 「경기도 주거 기본 조례」 · 퇴소아동· 퇴소청소년 -> 자립준비청년 · 제10조(구성) 위원회 구성시 도의원 2명 위촉 추가
I-2-5	자립준비청년 지원사업				0	- '23년 보호종료아동 자립지원정착금 지원 기준 개정
I-3-1	지역거점 경기도 아동돌봄센터 시군 설치				0	- (가칭)시군 거점 아동돌봄센터 운영 매뉴얼 발간
I-3-3	노인맞춤돌봄서비스 광역 지원기관 운영				0	- 노인맞춤 돌봄서비스 사업안내 발간
I-4-1	경기도 교육플랫폼 찾아가는 배움교실	0				- 「경기도평생교육진흥조례」 · 평생교육사업 효율적 추진 위한 캠퍼스 운영 이용료 기준(신설)
I-5-1 I-5-2 I-5-3 I-5-4 I-5-5	경기청년사다리 프로그램 운영 경기청년 깡이어 프로그램 운영 경기청년역량강화 기회 지원 일하는 청년 복지포인트 경기도 청년면접수당	0				- 「경기도 청년 기본 조례」 · 경기도 청년사다리 프로그램 및 깡이어프로그램, 역량강화 기회 지원 매치업 취업지원 등 사업 내용 추가

사업번호	세부사업 명	지원 계획 항목				조례·지침·규정·기타 명
		조례	지침	규정	기타	
I-5-7	경기 청년 일자리 매치업 취업지원	0				- 「경기도 청년 기본 조례」 · 경기도 청년사다리 프로그램 및 갭이어프로그램, 역량강화 기회 지원 매치업 취업지원 등 사업 내용 추가 - 「2023년 경기청년 일자리 매치업 취업지원 추진계획」 발간
I-6-3	경기도 서민금융복지지원센터 운영	0				- 복지지원 연계 유관기관과의 통합지원 연계망 구축을 위한 복지지원 연계 매뉴얼 발간
II-2-1-2	비영리법인 등 교육 및 컨설팅 지원	0				- 법인 등 취약부분과 현장요구를 반영하여 실무에 적용할 수 있는 매뉴얼 발간
II-2-2-1	지역사회보장 균형발전소 운영	0			0	- 「경기도 사회보장 균형발전에 관한 조례」 · 경기도 사회보장 특구 지정 및 운영 등에 관한 내용 추가 등
II-4-2-1	경기도형 사회보장특별지원 구역 운영					
II-3-1-1	사회보장위원회 전담기구 설치·운영				0	- 「사회보장급여법」 제40조(시도 사회보장위원회) · 시도 사회보장위원회 운영 및 조직 구성에 대한 근거 마련
		0				- 「경기도 사회보장위원회 구성 및 운영 조례」 · 경기도 사회보장위원회 운영 효율을 위한 사무국 신설 및 지원 기능 확대
II-3-1-2	경기복지거버넌스 운영	0				- 「경기도 사회보장위원회 구성 및 운영 조례」 · 경기도 사회보장위원회 운영 효율을 위한 사무국 신설 및 지원 기능 확대 - 「경기도사회서비스원 설립 및 운영 지원 등에 관한 조례」 · 제4조(사업) 새로운 사회서비스의 개발과 확산을 위하여 필요한 경우 시범사업 실시, 결과 평가 및 반영(신설) · 제5조(운영 등) 지역 내 사회서비스 제공 격차 해소 노력(신설) - 「경기도 여성장애인 지원 조례」 · 제8조(여성장애인 지원 사업) 가사지원사업, 재난 및 감염병 대응지원 사업(신설) - 「경기도 교통약자의 이동편의증진에 관한 조례」 · 교통약자의 이용편의>교통약자의 이용편의 및 보행환경 개선 · 제12조(자랑버스의 지원 등) 노선버스 대체차 시 도입하는 자랑버스에 대한 지원(신설)
II-3-2-1	시군 지역사회보장협의체 활성화 지원				0	- 2023년 지역사회보장협의체 활성화 지원' 경기도 사업안내 발간
II-3-2-2	읍면동 지역사회보장협의체 활성화 지원					
II-4-1-1	중증장애인 자립지원 확대	0				- 「경기도 중증장애인 자립생활지원 조례」 · 조례 명칭 개정(중증장애인->장애인) · 제2조(정의)2. “장애인 탈시설”이란 장애인거주시설에서 생활한 장애인이 자기 의사에 따라 지역사회에 거주하면서 자율적으로 살아가는 것을 말한다.(신설) · 제6조(자립생활 실태조사 및 계획 수립)②도지사는 장애인 탈시설 및 자립생활 관련 연구 및 교육을 추진할 수 있다.(신설) · 제11조(지역사회와의 관계)②도지사는 장애인의 자립생활을 위하여 소득보장이 필요한 경우 공공일자리 등을 제공할 수 있다.(신설)
					0	- 장애인 자립지원사업 안내(지침) 발간

*기타에는 법률, 매뉴얼 등을 포함.

1) 시행계획의 모니터링 계획

110

2) 시행계획의 자체평가 계획

구분		시행계획 자체평가																																																																																																																																																																																																																																																																																																																																																																																																																																																																																																																																																																																																																																																																																																																																																																																																																																																											
평가 주체	책임자	경기도 복지국장																																																																																																																																																																																																																																																																																																																																																																																																																																																																																																																																																																																																																																																																																																																																																																																																																																																											
	공공	감사총괄담당관		경제투자실		기후환경에너지국		도시주택실																																																																																																																																																																																																																																																																																																																																																																																																																																																																																																																																																																																																																																																																																																																																																																																																																																																					
		1명		1개과 1명		1개과 1명		1개과 5명																																																																																																																																																																																																																																																																																																																																																																																																																																																																																																																																																																																																																																																																																																																																																																																																																																																					
		보건건강국		복지국		사회경제국		공정특별사업경찰단																																																																																																																																																																																																																																																																																																																																																																																																																																																																																																																																																																																																																																																																																																																																																																																																																																																					
		1개과 2명		5개과 27명		2개과 9명		1명																																																																																																																																																																																																																																																																																																																																																																																																																																																																																																																																																																																																																																																																																																																																																																																																																																																					
		노동국		여성가족국		평생교육국																																																																																																																																																																																																																																																																																																																																																																																																																																																																																																																																																																																																																																																																																																																																																																																																																																																							
		1개과 1명		3개과 7명		2개과 3명																																																																																																																																																																																																																																																																																																																																																																																																																																																																																																																																																																																																																																																																																																																																																																																																																																																							
민간	경기도사회보장 전문위원회	시군사회보장 전문위원회	학계	현장 전문가	균형발전소 (거버넌스지원단 포함)		지역주민																																																																																																																																																																																																																																																																																																																																																																																																																																																																																																																																																																																																																																																																																																																																																																																																																																																						
	176명	61명	2명	1명	7명		8명																																																																																																																																																																																																																																																																																																																																																																																																																																																																																																																																																																																																																																																																																																																																																																																																																																																						
평가 대상	평가사업 범위	- 연차별 시행결과 전반																																																																																																																																																																																																																																																																																																																																																																																																																																																																																																																																																																																																																																																																																																																																																																																																																																																											
평가 방법	방법 일시	- 방법: 서면 및 대면 병행 ① 교육(공통) ② 1차 공공자체 평가 ③ 2차 결과확인 모니터링 ④ 총괄TF 자체평가 ⑤ 환류 - 일사: 2024년 1월~2월																																																																																																																																																																																																																																																																																																																																																																																																																																																																																																																																																																																																																																																																																																																																																																																																																																																											
	평가 지표	<div>- 자체 평가 지표 활용</div> <div><table><tr><th colspan="2">구분</th><th colspan="2">사업현황</th><th colspan="2">개선사항</th></tr><tr><th>사업명</th><th>사업내용</th><th>진행률</th><th>비고</th><th>개선사항</th><th>비고</th></tr><tr><td>사회복지서비스</td><td>노년층 복지</td><td>진행률</td><td>비고</td><td>개선사항</td><td>비고</td></tr><tr><td>노년층 복지</td><td>노년층 복지</td><td>진행률</td><td>비고</td><td>개선사항</td><td>비고</td></tr><tr><td>노년층 복지</td><td>노년층 복지</td><td>진행률</td><td>비고</td><td>개선사항</td><td>비고</td></tr><tr><td>노년층 복지</td><td>노년층 복지</td><td>진행률</td><td>비고</td><td>개선사항</td><td>비고</td></tr><tr><td>노년층 복지</td><td>노년층 복지</td><td>진행률</td><td>비고</td><td>개선사항</td><td>비고</td></tr><tr><td>노년층 복지</td><td>노년층 복지</td><td>진행률</td><td>비고</td><td>개선사항</td><td>비고</td></tr><tr><td>노년층 복지</td><td>노년층 복지</td><td>진행률</td><td>비고</td><td>개선사항</td><td>비고</td></tr><tr><td>노년층 복지</td><td>노년층 복지</td><td>진행률</td><td>비고</td><td>개선사항</td><td>비고</td></tr><tr><td>노년층 복지</td><td>노년층 복지</td><td>진행률</td><td>비고</td><td>개선사항</td><td>비고</td></tr><tr><td>노년층 복지</td><td>노년층 복지</td><td>진행률</td><td>비고</td><td>개선사항</td><td>비고</td></tr><tr><td>노년층 복지</td><td>노년층 복지</td><td>진행률</td><td>비고</td><td>개선사항</td><td>비고</td></tr><tr><td>노년층 복지</td><td>노년층 복지</td><td>진행률</td><td>비고</td><td>개선사항</td><td>비고</td></tr><tr><td>노년층 복지</td><td>노년층 복지</td><td>진행률</td><td>비고</td><td>개선사항</td><td>비고</td></tr><tr><td>노년층 복지</td><td>노년층 복지</td><td>진행률</td><td>비고</td><td>개선사항</td><td>비고</td></tr><tr><td>노년층 복지</td><td>노년층 복지</td><td>진행률</td><td>비고</td><td>개선사항</td><td>비고</td></tr><tr><td>노년층 복지</td><td>노년층 복지</td><td>진행률</td><td>비고</td><td>개선사항</td><td>비고</td></tr><tr><td>노년층 복지</td><td>노년층 복지</td><td>진행률</td><td>비고</td><td>개선사항</td><td>비고</td></tr><tr><td>노년층 복지</td><td>노년층 복지</td><td>진행률</td><td>비고</td><td>개선사항</td><td>비고</td></tr><tr><td>노년층 복지</td><td>노년층 복지</td><td>진행률</td><td>비고</td><td>개선사항</td><td>비고</td></tr><tr><td>노년층 복지</td><td>노년층 복지</td><td>진행률</td><td>비고</td><td>개선사항</td><td>비고</td></tr><tr><td>노년층 복지</td><td>노년층 복지</td><td>진행률</td><td>비고</td><td>개선사항</td><td>비고</td></tr><tr><td>노년층 복지</td><td>노년층 복지</td><td>진행률</td><td>비고</td><td>개선사항</td><td>비고</td></tr><tr><td>노년층 복지</td><td>노년층 복지</td><td>진행률</td><td>비고</td><td>개선사항</td><td>비고</td></tr><tr><td>노년층 복지</td><td>노년층 복지</td><td>진행률</td><td>비고</td><td>개선사항</td><td>비고</td></tr><tr><td>노년층 복지</td><td>노년층 복지</td><td>진행률</td><td>비고</td><td>개선사항</td><td>비고</td></tr><tr><td>노년층 복지</td><td>노년층 복지</td><td>진행률</td><td>비고</td><td>개선사항</td><td>비고</td></tr><tr><td>노년층 복지</td><td>노년층 복지</td><td>진행률</td><td>비고</td><td>개선사항</td><td>비고</td></tr><tr><td>노년층 복지</td><td>노년층 복지</td><td>진행률</td><td>비고</td><td>개선사항</td><td>비고</td></tr><tr><td>노년층 복지</td><td>노년층 복지</td><td>진행률</td><td>비고</td><td>개선사항</td><td>비고</td></tr><tr><td>노년층 복지</td><td>노년층 복지</td><td>진행률</td><td>비고</td><td>개선사항</td><td>비고</td></tr><tr><td>노년층 복지</td><td>노년층 복지</td><td>진행률</td><td>비고</td><td>개선사항</td><td>비고</td></tr><tr><td>노년층 복지</td><td>노년층 복지</td><td>진행률</td><td>비고</td><td>개선사항</td><td>비고</td></tr><tr><td>노년층 복지</td><td>노년층 복지</td><td>진행률</td><td>비고</td><td>개선사항</td><td>비고</td></tr><tr><td>노년층 복지</td><td>노년층 복지</td><td>진행률</td><td>비고</td><td>개선사항</td><td>비고</td></tr><tr><td>노년층 복지</td><td>노년층 복지</td><td>진행률</td><td>비고</td><td>개선사항</td><td>비고</td></tr><tr><td>노년층 복지</td><td>노년층 복지</td><td>진행률</td><td>비고</td><td>개선사항</td><td>비고</td></tr><tr><td>노년층 복지</td><td>노년층 복지</td><td>진행률</td><td>비고</td><td>개선사항</td><td>비고</td></tr><tr><td>노년층 복지</td><td>노년층 복지</td><td>진행률</td><td>비고</td><td>개선사항</td><td>비고</td></tr><tr><td>노년층 복지</td><td>노년층 복지</td><td>진행률</td><td>비고</td><td>개선사항</td><td>비고</td></tr><tr><td>노년층 복지</td><td>노년층 복지</td><td>진행률</td><td>비고</td><td>개선사항</td><td>비고</td></tr><tr><td>노년층 복지</td><td>노년층 복지</td><td>진행률</td><td>비고</td><td>개선사항</td><td>비고</td></tr><tr><td>노년층 복지</td><td>노년층 복지</td><td>진행률</td><td>비고</td><td>개선사항</td><td>비고</td></tr><tr><td>노년층 복지</td><td>노년층 복지</td><td>진행률</td><td>비고</td><td>개선사항</td><td>비고</td></tr><tr><td>노년층 복지</td><td>노년층 복지</td><td>진행률</td><td>비고</td><td>개선사항</td><td>비고</td></tr><tr><td>노년층 복지</td><td>노년층 복지</td><td>진행률</td><td>비고</td><td>개선사항</td><td>비고</td></tr><tr><td>노년층 복지</td><td>노년층 복지</td><td>진행률</td><td>비고</td><td>개선사항</td><td>비고</td></tr><tr><td>노년층 복지</td><td>노년층 복지</td><td>진행률</td><td>비고</td><td>개선사항</td><td>비고</td></tr><tr><td>노년층 복지</td><td>노년층 복지</td><td>진행률</td><td>비고</td><td>개선사항</td><td>비고</td></tr><tr><td>노년층 복지</td><td>노년층 복지</td><td>진행률</td><td>비고</td><td>개선사항</td><td>비고</td></tr><tr><td>노년층 복지</td><td>노년층 복지</td><td>진행률</td><td>비고</td><td>개선사항</td><td>비고</td></tr><tr><td>노년층 복지</td><td>노년층 복지</td><td>진행률</td><td>비고</td><td>개선사항</td><td>비고</td></tr><tr><td>노년층 복지</td><td>노년층 복지</td><td>진행률</td><td>비고</td><td>개선사항</td><td>비고</td></tr><tr><td>노년층 복지</td><td>노년층 복지</td><td>진행률</td><td>비고</td><td>개선사항</td><td>비고</td></tr><tr><td>노년층 복지</td><td>노년층 복지</td><td>진행률</td><td>비고</td><td>개선사항</td><td>비고</td></tr><tr><td>노년층 복지</td><td>노년층 복지</td><td>진행률</td><td>비고</td><td>개선사항</td><td>비고</td></tr><tr><td>노년층 복지</td><td>노년층 복지</td><td>진행률</td><td>비고</td><td>개선사항</td><td>비고</td></tr><tr><td>노년층 복지</td><td>노년층 복지</td><td>진행률</td><td>비고</td><td>개선사항</td><td>비고</td></tr><tr><td>노년층 복지</td><td>노년층 복지</td><td>진행률</td><td>비고</td><td>개선사항</td><td>비고</td></tr><tr><td>노년층 복지</td><td>노년층 복지</td><td>진행률</td><td>비고</td><td>개선사항</td><td>비고</td></tr><tr><td>노년층 복지</td><td>노년층 복지</td><td>진행률</td><td>비고</td><td>개선사항</td><td>비고</td></tr><tr><td>노년층 복지</td><td>노년층 복지</td><td>진행률</td><td>비고</td><td>개선사항</td><td>비고</td></tr><tr><td>노년층 복지</td><td>노년층 복지</td><td>진행률</td><td>비고</td><td>개선사항</td><td>비고</td></tr><tr><td>노년층 복지</td><td>노년층 복지</td><td>진행률</td><td>비고</td><td>개선사항</td><td>비고</td></tr><tr><td>노년층 복지</td><td>노년층 복지</td><td>진행률</td><td>비고</td><td>개선사항</td><td>비고</td></tr><tr><td>노년층 복지</td><td>노년층 복지</td><td>진행률</td><td>비고</td><td>개선사항</td><td>비고</td></tr><tr><td>노년층 복지</td><td>노년층 복지</td><td>진행률</td><td>비고</td><td>개선사항</td><td>비고</td></tr><tr><td>노년층 복지</td><td>노년층 복지</td><td>진행률</td><td>비고</td><td>개선사항</td><td>비고</td></tr><tr><td>노년층 복지</td><td>노년층 복지</td><td>진행률</td><td>비고</td><td>개선사항</td><td>비고</td></tr><tr><td>노년층 복지</td><td>노년층 복지</td><td>진행률</td><td>비고</td><td>개선사항</td><td>비고</td></tr><tr><td>노년층 복지</td><td>노년층 복지</td><td>진행률</td><td>비고</td><td>개선사항</td><td>비고</td></tr><tr><td>노년층 복지</td><td>노년층 복지</td><td>진행률</td><td>비고</td><td>개선사항</td><td>비고</td></tr><tr><td>노년층 복지</td><td>노년층 복지</td><td>진행률</td><td>비고</td><td>개선사항</td><td>비고</td></tr><tr><td>노년층 복지</td><td>노년층 복지</td><td>진행률</td><td>비고</td><td>개선사항</td><td>비고</td></tr><tr><td>노년층 복지</td><td>노년층 복지</td><td>진행률</td><td>비고</td><td>개선사항</td><td>비고</td></tr><tr><td>노년층 복지</td><td>노년층 복지</td><td>진행률</td><td>비고</td><td>개선사항</td><td>비고</td></tr><tr><td>노년층 복지</td><td>노년층 복지</td><td>진행률</td><td>비고</td><td>개선사항</td><td>비고</td></tr><tr><td>노년층 복지</td><td>노년층 복지</td><td>진행률</td><td>비고</td><td>개선사항</td><td>비고</td></tr><tr><td>노년층 복지</td><td>노년층 복지</td><td>진행률</td><td>비고</td><td>개선사항</td><td>비고</td></tr><tr><td>노년층 복지</td><td>노년층 복지</td><td>진행률</td><td>비고</td><td>개선사항</td><td>비고</td></tr><tr><td>노년층 복지</td><td>노년층 복지</td><td>진행률</td><td>비고</td><td>개선사항</td><td>비고</td></tr><tr><td>노년층 복지</td><td>노년층 복지</td><td>진행률</td><td>비고</td><td>개선사항</td><td>비고</td></tr><tr><td>노년층 복지</td><td>노년층 복지</td><td>진행률</td><td>비고</td><td>개선사항</td><td>비고</td></tr><tr><td>노년층 복지</td><td>노년층 복지</td><td>진행률</td><td>비고</td><td>개선사항</td><td>비고</td></tr><tr><td>노년층 복지</td><td>노년층 복지</td><td>진행률</td><td>비고</td><td>개선사항</td><td>비고</td></tr><tr><td>노년층 복지</td><td>노년층 복지</td><td>진행률</td><td>비고</td><td>개선사항</td><td>비고</td></tr><tr><td>노년층 복지</td><td>노년층 복지</td><td>진행률</td><td>비고</td><td>개선사항</td><td>비고</td></tr><tr><td>노년층 복지</td><td>노년층 복지</td><td>진행률</td><td>비고</td><td>개선사항</td><td>비고</td></tr><tr><td>노년층 복지</td><td>노년층 복지</td><td>진행률</td><td>비고</td><td>개선사항</td><td>비고</td></tr><tr><td>노년층 복지</td><td>노년층 복지</td><td>진행률</td><td>비고</td><td>개선사항</td><td>비고</td></tr><tr><td>노년층 복지</td><td>노년층 복지</td><td>진행률</td><td>비고</td><td>개선사항</td><td>비고</td></tr><tr><td>노년층 복지</td><td>노년층 복지</td><td>진행률</td><td>비고</td><td>개선사항</td><td>비고</td></tr><tr><td>노년층 복지</td><td>노년층 복지</td><td>진행률</td><td>비고</td><td>개선사항</td><td>비고</td></tr><tr><td>노년층 복지</td><td>노년층 복지</td><td>진행률</td><td>비고</td><td>개선사항</td><td>비고</td></tr><tr><td>노년층 복지</td><td>노년층 복지</td><td>진행률</td><td>비고</td><td>개선사항</td><td>비고</td></tr><tr><td>노년층 복지</td><td>노년층 복지</td><td>진행률</td><td>비고</td><td>개선사항</td><td>비고</td></tr><tr><td>노년층 복지</td><td>노년층 복지</td><td>진행률</td><td>비고</td><td>개선사항</td><td>비고</td></tr><tr><td>노년층 복지</td><td>노년층 복지</td><td>진행률</td><td>비고</td><td>개선사항</td><td>비고</td></tr><tr><td>노년층 복지</td><td>노년층 복지</td><td>진행률</td><td>비고</td><td>개선사항</td><td>비고</td></tr><tr><td>노년층 복지</td><td>노년층 복지</td><td>진행률</td><td>비고</td><td>개선사항</td><td>비고</td></tr><tr><td>노년층 복지</td><td>노년층 복지</td><td>진행률</td><td>비고</td><td>개선사항</td><td>비고</td></tr><tr><td>노년층 복지</td><td>노년층 복지</td><td>진행률</td><td>비고</td><td>개선사항</td><td>비고</td></tr><tr><td>노년층 복지</td><td>노년층 복지</td><td>진행률</td><td>비고</td><td>개선사항</td><td>비고</td></tr><tr><td>노년층 복지</td><td>노년층 복지</td><td>진행률</td><td>비고</td><td>개선사항</td><td>비고</td></tr><tr><td>노년층 복지</td><td>노년층 복지</td><td>진행률</td><td>비고</td><td>개선사항</td><td>비고</td></tr><tr><td>노년층 복지</td><td>노년층 복지</td><td>진행률</td><td>비고</td><td>개선사항</td><td>비고</td></tr><tr><td>노년층 복지</td><td>노년층 복지</td><td>진행률</td><td>비고</td><td>개선사항</td><td>비고</td></tr><tr><td>노년층 복지</td><td>노년층 복지</td><td>진행률</td><td>비고</td><td>개선사항</td><td>비고</td></tr><tr><td>노년층 복지</td><td>노년층 복지</td><td>진행률</td><td>비고</td><td>개선사항</td><td>비고</td></tr><tr><td>노년층 복지</td><td>노년층 복지</td><td>진행률</td><td>비고</td><td>개선사항</td><td>비고</td></tr><tr><td>노년층 복지</td><td>노년층 복지</td><td>진행률</td><td>비고</td><td>개선사항</td><td>비고</td></tr><tr><td>노년층 복지</td><td>노년층 복지</td><td>진행률</td><td>비고</td><td>개선사항</td><td>비고</td></tr><tr><td>노년층 복지</td><td>노년층 복지</td><td>진행률</td><td>비고</td><td>개선사항</td><td>비고</td></tr><tr><td>노년층 복지</td><td>노년층 복지</td><td>진행률</td><td>비고</td><td>개선사항</td><td>비고</td></tr><tr><td>노년층 복지</td><td>노년층 복지</td><td>진행률</td><td>비고</td><td>개선사항</td><td>비고</td></tr><tr><td>노년층 복지</td><td>노년층 복지</td><td>진행률</td><td>비고</td><td>개선사항</td><td>비고</td></tr><tr><td>노년층 복지</td><td>노년층 복지</td><td>진행률</td><td>비고</td><td>개선사항</td><td>비고</td></tr><tr><td>노년층 복지</td><td>노년층 복지</td><td>진행률</td><td>비고</td><td>개선사항</td><td>비고</td></tr><tr><td>노년층 복지</td><td>노년층 복지</td><td>진행률</td><td>비고</td><td>개선사항</td><td>비고</td></tr><tr><td>노년층 복지</td><td>노년층 복지</td><td>진행률</td><td>비고</td><td>개선사항</td><td>비고</td></tr><tr><td>노년층 복지</td><td>노년층 복지</td><td>진행률</td><td>비고</td><td>개선사항</td><td>비고</td></tr><tr><td>노년층 복지</td><td>노년층 복지</td><td>진행률</td><td>비고</td><td>개선사항</td><td>비고</td></tr><tr><td>노년층 복지</td><td>노년층 복지</td><td>진행률</td><td>비고</td><td>개선사항</td><td>비고</td></tr><tr><td>노년층 복지</td><td>노년층 복지</td><td>진행률</td><td>비고</td><td>개선사항</td><td>비고</td></tr><tr><td>노년층 복지</td><td>노년층 복지</td><td>진행률</td><td>비고</td><td>개선사항</td><td>비고</td></tr><tr><td>노년층 복지</td><td>노년층 복지</td><td>진행률</td><td>비고</td><td>개선사항</td><td>비고</td></tr><tr><td>노년층 복지</td><td>노년층 복지</td><td>진행률</td><td>비고</td><td>개선사항</td><td>비고</td></tr><tr><td>노년층 복지</td><td>노년층 복지</td><td>진행률</td><td>비고</td><td>개선사항</td><td>비고</td></tr><tr><td>노년층 복지</td><td>노년층 복지</td><td>진행률</td><td>비고</td><td>개선사항</td><td>비고</td></tr><tr><td>노년층 복지</td><td>노년층 복지</td><td>진행률</td><td>비고</td><td>개선사항</td><td>비고</td></tr><tr><td>노년층 복지</td><td>노년층 복지</td><td>진행률</td><td>비고</td><td>개선사항</td><td>비고</td></tr><tr><td>노년층 복지</td><td>노년층 복지</td><td>진행률</td><td>비고</td><td>개선사항</td><td>비고</td></tr><tr><td>노년층 복지</td><td>노년층 복지</td><td>진행률</td><td>비고</td><td>개선사항</td><td>비고</td></tr><tr><td>노년층 복지</td><td>노년층 복지</td><td>진행률</td><td>비고</td><td>개선사항</td><td>비고</td></tr><tr><td>노년층 복지</td><td>노년층 복지</td><td>진행률</td><td>비고</td><td>개선사항</td><td>비고</td></tr><tr><td>노년층 복지</td><td>노년층 복지</td><td>진행률</td><td>비고</td><td>개선사항</td><td>비고</td></tr><tr></tr></table></div>							구분		사업현황		개선사항		사업명	사업내용	진행률	비고	개선사항	비고	사회복지서비스	노년층 복지	진행률	비고	개선사항	비고	노년층 복지	노년층 복지	진행률	비고	개선사항	비고	노년층 복지	노년층 복지	진행률	비고	개선사항	비고	노년층 복지	노년층 복지	진행률	비고	개선사항	비고	노년층 복지	노년층 복지	진행률	비고	개선사항	비고	노년층 복지	노년층 복지	진행률	비고	개선사항	비고	노년층 복지	노년층 복지	진행률	비고	개선사항	비고	노년층 복지	노년층 복지	진행률	비고	개선사항	비고	노년층 복지	노년층 복지	진행률	비고	개선사항	비고	노년층 복지	노년층 복지	진행률	비고	개선사항	비고	노년층 복지	노년층 복지	진행률	비고	개선사항	비고	노년층 복지	노년층 복지	진행률	비고	개선사항	비고	노년층 복지	노년층 복지	진행률	비고	개선사항	비고	노년층 복지	노년층 복지	진행률	비고	개선사항	비고	노년층 복지	노년층 복지	진행률	비고	개선사항	비고	노년층 복지	노년층 복지	진행률	비고	개선사항	비고	노년층 복지	노년층 복지	진행률	비고	개선사항	비고	노년층 복지	노년층 복지	진행률	비고	개선사항	비고	노년층 복지	노년층 복지	진행률	비고	개선사항	비고	노년층 복지	노년층 복지	진행률	비고	개선사항	비고	노년층 복지	노년층 복지	진행률	비고	개선사항	비고	노년층 복지	노년층 복지	진행률	비고	개선사항	비고	노년층 복지	노년층 복지	진행률	비고	개선사항	비고	노년층 복지	노년층 복지	진행률	비고	개선사항	비고	노년층 복지	노년층 복지	진행률	비고	개선사항	비고	노년층 복지	노년층 복지	진행률	비고	개선사항	비고	노년층 복지	노년층 복지	진행률	비고	개선사항	비고	노년층 복지	노년층 복지	진행률	비고	개선사항	비고	노년층 복지	노년층 복지	진행률	비고	개선사항	비고	노년층 복지	노년층 복지	진행률	비고	개선사항	비고	노년층 복지	노년층 복지	진행률	비고	개선사항	비고	노년층 복지	노년층 복지	진행률	비고	개선사항	비고	노년층 복지	노년층 복지	진행률	비고	개선사항	비고	노년층 복지	노년층 복지	진행률	비고	개선사항	비고	노년층 복지	노년층 복지	진행률	비고	개선사항	비고	노년층 복지	노년층 복지	진행률	비고	개선사항	비고	노년층 복지	노년층 복지	진행률	비고	개선사항	비고	노년층 복지	노년층 복지	진행률	비고	개선사항	비고	노년층 복지	노년층 복지	진행률	비고	개선사항	비고	노년층 복지	노년층 복지	진행률	비고	개선사항	비고	노년층 복지	노년층 복지	진행률	비고	개선사항	비고	노년층 복지	노년층 복지	진행률	비고	개선사항	비고	노년층 복지	노년층 복지	진행률	비고	개선사항	비고	노년층 복지	노년층 복지	진행률	비고	개선사항	비고	노년층 복지	노년층 복지	진행률	비고	개선사항	비고	노년층 복지	노년층 복지	진행률	비고	개선사항	비고	노년층 복지	노년층 복지	진행률	비고	개선사항	비고	노년층 복지	노년층 복지	진행률	비고	개선사항	비고	노년층 복지	노년층 복지	진행률	비고	개선사항	비고	노년층 복지	노년층 복지	진행률	비고	개선사항	비고	노년층 복지	노년층 복지	진행률	비고	개선사항	비고	노년층 복지	노년층 복지	진행률	비고	개선사항	비고	노년층 복지	노년층 복지	진행률	비고	개선사항	비고	노년층 복지	노년층 복지	진행률	비고	개선사항	비고	노년층 복지	노년층 복지	진행률	비고	개선사항	비고	노년층 복지	노년층 복지	진행률	비고	개선사항	비고	노년층 복지	노년층 복지	진행률	비고	개선사항	비고	노년층 복지	노년층 복지	진행률	비고	개선사항	비고	노년층 복지	노년층 복지	진행률	비고	개선사항	비고	노년층 복지	노년층 복지	진행률	비고	개선사항	비고	노년층 복지	노년층 복지	진행률	비고	개선사항	비고	노년층 복지	노년층 복지	진행률	비고	개선사항	비고	노년층 복지	노년층 복지	진행률	비고	개선사항	비고	노년층 복지	노년층 복지	진행률	비고	개선사항	비고	노년층 복지	노년층 복지	진행률	비고	개선사항	비고	노년층 복지	노년층 복지	진행률	비고	개선사항	비고	노년층 복지	노년층 복지	진행률	비고	개선사항	비고	노년층 복지	노년층 복지	진행률	비고	개선사항	비고	노년층 복지	노년층 복지	진행률	비고	개선사항	비고	노년층 복지	노년층 복지	진행률	비고	개선사항	비고	노년층 복지	노년층 복지	진행률	비고	개선사항	비고	노년층 복지	노년층 복지	진행률	비고	개선사항	비고	노년층 복지	노년층 복지	진행률	비고	개선사항	비고	노년층 복지	노년층 복지	진행률	비고	개선사항	비고	노년층 복지	노년층 복지	진행률	비고	개선사항	비고	노년층 복지	노년층 복지	진행률	비고	개선사항	비고	노년층 복지	노년층 복지	진행률	비고	개선사항	비고	노년층 복지	노년층 복지	진행률	비고	개선사항	비고	노년층 복지	노년층 복지	진행률	비고	개선사항	비고	노년층 복지	노년층 복지	진행률	비고	개선사항	비고	노년층 복지	노년층 복지	진행률	비고	개선사항	비고	노년층 복지	노년층 복지	진행률	비고	개선사항	비고	노년층 복지	노년층 복지	진행률	비고	개선사항	비고	노년층 복지	노년층 복지	진행률	비고	개선사항	비고	노년층 복지	노년층 복지	진행률	비고	개선사항	비고	노년층 복지	노년층 복지	진행률	비고	개선사항	비고	노년층 복지	노년층 복지	진행률	비고	개선사항	비고	노년층 복지	노년층 복지	진행률	비고	개선사항	비고	노년층 복지	노년층 복지	진행률	비고	개선사항	비고	노년층 복지	노년층 복지	진행률	비고	개선사항	비고	노년층 복지	노년층 복지	진행률	비고	개선사항	비고	노년층 복지	노년층 복지	진행률	비고	개선사항	비고	노년층 복지	노년층 복지	진행률	비고	개선사항	비고	노년층 복지	노년층 복지	진행률	비고	개선사항	비고	노년층 복지	노년층 복지	진행률	비고	개선사항	비고	노년층 복지	노년층 복지	진행률	비고	개선사항	비고	노년층 복지	노년층 복지	진행률	비고	개선사항	비고	노년층 복지	노년층 복지	진행률	비고	개선사항	비고	노년층 복지	노년층 복지	진행률	비고	개선사항	비고	노년층 복지	노년층 복지	진행률	비고	개선사항	비고	노년층 복지	노년층 복지	진행률	비고	개선사항	비고	노년층 복지	노년층 복지	진행률	비고	개선사항	비고	노년층 복지	노년층 복지	진행률	비고	개선사항	비고	노년층 복지	노년층 복지	진행률	비고	개선사항	비고	노년층 복지	노년층 복지	진행률	비고	개선사항	비고	노년층 복지	노년층 복지	진행률	비고	개선사항	비고	노년층 복지	노년층 복지	진행률	비고	개선사항	비고	노년층 복지	노년층 복지	진행률	비고	개선사항	비고	노년층 복지	노년층 복지	진행률	비고	개선사항	비고	노년층 복지	노년층 복지	진행률	비고	개선사항	비고	노년층 복지	노년층 복지	진행률	비고	개선사항	비고	노년층 복지	노년층 복지	진행률	비고	개선사항	비고	노년층 복지	노년층 복지	진행률	비고	개선사항	비고	노년층 복지	노년층 복지	진행률	비고	개선사항	비고	노년층 복지	노년층 복지	진행률	비고	개선사항	비고	노년층 복지	노년층 복지	진행률	비고	개선사항	비고	노년층 복지	노년층 복지	진행률	비고	개선사항	비고	노년층 복지	노년층 복지	진행률	비고	개선사항	비고	노년층 복지	노년층 복지	진행률	비고	개선사항	비고	노년층 복지	노년층 복지	진행률	비고	개선사항	비고	노년층 복지	노년층 복지	진행률	비고	개선사항	비고	노년층 복지	노년층 복지	진행률	비고	개선사항	비고	노년층 복지	노년층 복지	진행률	비고	개선사항	비고	노년층 복지	노년층 복지	진행률	비고	개선사항	비고	노년층 복지	노년층 복지	진행률	비고	개선사항	비고	노년층 복지	노년층 복지	진행률	비고	개선사항	비고	노년층 복지	노년층 복지	진행률	비고	개선사항	비고	노년층 복지	노년층 복지	진행률	비고	개선사항	비고	노년층 복지	노년층 복지	진행률	비고	개선사항	비고	노년층 복지	노년층 복지	진행률	비고	개선사항	비고	노년층 복지	노년층 복지	진행률	비고	개선사항	비고	노년층 복지	노년층 복지	진행률	비고	개선사항	비고	노년층 복지	노년층 복지	진행률	비고	개선사항	비고	노년층 복지	노년층 복지	진행률	비고	개선사항	비고	노년층 복지	노년층 복지	진행률	비고	개선사항
구분		사업현황		개선사항																																																																																																																																																																																																																																																																																																																																																																																																																																																																																																																																																																																																																																																																																																																																																																																																																																																									
사업명	사업내용	진행률	비고	개선사항	비고																																																																																																																																																																																																																																																																																																																																																																																																																																																																																																																																																																																																																																																																																																																																																																																																																																																								
사회복지서비스	노년층 복지	진행률	비고	개선사항	비고																																																																																																																																																																																																																																																																																																																																																																																																																																																																																																																																																																																																																																																																																																																																																																																																																																																								
노년층 복지	노년층 복지	진행률	비고	개선사항	비고																																																																																																																																																																																																																																																																																																																																																																																																																																																																																																																																																																																																																																																																																																																																																																																																																																																								
노년층 복지	노년층 복지	진행률	비고	개선사항	비고																																																																																																																																																																																																																																																																																																																																																																																																																																																																																																																																																																																																																																																																																																																																																																																																																																																								
노년층 복지	노년층 복지	진행률	비고	개선사항	비고																																																																																																																																																																																																																																																																																																																																																																																																																																																																																																																																																																																																																																																																																																																																																																																																																																																								
노년층 복지	노년층 복지	진행률	비고	개선사항	비고																																																																																																																																																																																																																																																																																																																																																																																																																																																																																																																																																																																																																																																																																																																																																																																																																																																								
노년층 복지	노년층 복지	진행률	비고	개선사항	비고																																																																																																																																																																																																																																																																																																																																																																																																																																																																																																																																																																																																																																																																																																																																																																																																																																																								
노년층 복지	노년층 복지	진행률	비고	개선사항	비고																																																																																																																																																																																																																																																																																																																																																																																																																																																																																																																																																																																																																																																																																																																																																																																																																																																								
노년층 복지	노년층 복지	진행률	비고	개선사항	비고																																																																																																																																																																																																																																																																																																																																																																																																																																																																																																																																																																																																																																																																																																																																																																																																																																																								
노년층 복지	노년층 복지	진행률	비고	개선사항	비고																																																																																																																																																																																																																																																																																																																																																																																																																																																																																																																																																																																																																																																																																																																																																																																																																																																								
노년층 복지	노년층 복지	진행률	비고	개선사항	비고																																																																																																																																																																																																																																																																																																																																																																																																																																																																																																																																																																																																																																																																																																																																																																																																																																																								
노년층 복지	노년층 복지	진행률	비고	개선사항	비고																																																																																																																																																																																																																																																																																																																																																																																																																																																																																																																																																																																																																																																																																																																																																																																																																																																								
노년층 복지	노년층 복지	진행률	비고	개선사항	비고																																																																																																																																																																																																																																																																																																																																																																																																																																																																																																																																																																																																																																																																																																																																																																																																																																																								
노년층 복지	노년층 복지	진행률	비고	개선사항	비고																																																																																																																																																																																																																																																																																																																																																																																																																																																																																																																																																																																																																																																																																																																																																																																																																																																								
노년층 복지	노년층 복지	진행률	비고	개선사항	비고																																																																																																																																																																																																																																																																																																																																																																																																																																																																																																																																																																																																																																																																																																																																																																																																																																																								
노년층 복지	노년층 복지	진행률	비고	개선사항	비고																																																																																																																																																																																																																																																																																																																																																																																																																																																																																																																																																																																																																																																																																																																																																																																																																																																								
노년층 복지	노년층 복지	진행률	비고	개선사항	비고																																																																																																																																																																																																																																																																																																																																																																																																																																																																																																																																																																																																																																																																																																																																																																																																																																																								
노년층 복지	노년층 복지	진행률	비고	개선사항	비고																																																																																																																																																																																																																																																																																																																																																																																																																																																																																																																																																																																																																																																																																																																																																																																																																																																								
노년층 복지	노년층 복지	진행률	비고	개선사항	비고																																																																																																																																																																																																																																																																																																																																																																																																																																																																																																																																																																																																																																																																																																																																																																																																																																																								
노년층 복지	노년층 복지	진행률	비고	개선사항	비고																																																																																																																																																																																																																																																																																																																																																																																																																																																																																																																																																																																																																																																																																																																																																																																																																																																								
노년층 복지	노년층 복지	진행률	비고	개선사항	비고																																																																																																																																																																																																																																																																																																																																																																																																																																																																																																																																																																																																																																																																																																																																																																																																																																																								
노년층 복지	노년층 복지	진행률	비고	개선사항	비고																																																																																																																																																																																																																																																																																																																																																																																																																																																																																																																																																																																																																																																																																																																																																																																																																																																								
노년층 복지	노년층 복지	진행률	비고	개선사항	비고																																																																																																																																																																																																																																																																																																																																																																																																																																																																																																																																																																																																																																																																																																																																																																																																																																																								
노년층 복지	노년층 복지	진행률	비고	개선사항	비고																																																																																																																																																																																																																																																																																																																																																																																																																																																																																																																																																																																																																																																																																																																																																																																																																																																								
노년층 복지	노년층 복지	진행률	비고	개선사항	비고																																																																																																																																																																																																																																																																																																																																																																																																																																																																																																																																																																																																																																																																																																																																																																																																																																																								
노년층 복지	노년층 복지	진행률	비고	개선사항	비고																																																																																																																																																																																																																																																																																																																																																																																																																																																																																																																																																																																																																																																																																																																																																																																																																																																								
노년층 복지	노년층 복지	진행률	비고	개선사항	비고																																																																																																																																																																																																																																																																																																																																																																																																																																																																																																																																																																																																																																																																																																																																																																																																																																																								
노년층 복지	노년층 복지	진행률	비고	개선사항	비고																																																																																																																																																																																																																																																																																																																																																																																																																																																																																																																																																																																																																																																																																																																																																																																																																																																								
노년층 복지	노년층 복지	진행률	비고	개선사항	비고																																																																																																																																																																																																																																																																																																																																																																																																																																																																																																																																																																																																																																																																																																																																																																																																																																																								
노년층 복지	노년층 복지	진행률	비고	개선사항	비고																																																																																																																																																																																																																																																																																																																																																																																																																																																																																																																																																																																																																																																																																																																																																																																																																																																								
노년층 복지	노년층 복지	진행률	비고	개선사항	비고																																																																																																																																																																																																																																																																																																																																																																																																																																																																																																																																																																																																																																																																																																																																																																																																																																																								
노년층 복지	노년층 복지	진행률	비고	개선사항	비고																																																																																																																																																																																																																																																																																																																																																																																																																																																																																																																																																																																																																																																																																																																																																																																																																																																								
노년층 복지	노년층 복지	진행률	비고	개선사항	비고																																																																																																																																																																																																																																																																																																																																																																																																																																																																																																																																																																																																																																																																																																																																																																																																																																																								
노년층 복지	노년층 복지	진행률	비고	개선사항	비고																																																																																																																																																																																																																																																																																																																																																																																																																																																																																																																																																																																																																																																																																																																																																																																																																																																								
노년층 복지	노년층 복지	진행률	비고	개선사항	비고																																																																																																																																																																																																																																																																																																																																																																																																																																																																																																																																																																																																																																																																																																																																																																																																																																																								
노년층 복지	노년층 복지	진행률	비고	개선사항	비고																																																																																																																																																																																																																																																																																																																																																																																																																																																																																																																																																																																																																																																																																																																																																																																																																																																								
노년층 복지	노년층 복지	진행률	비고	개선사항	비고																																																																																																																																																																																																																																																																																																																																																																																																																																																																																																																																																																																																																																																																																																																																																																																																																																																								
노년층 복지	노년층 복지	진행률	비고	개선사항	비고																																																																																																																																																																																																																																																																																																																																																																																																																																																																																																																																																																																																																																																																																																																																																																																																																																																								
노년층 복지	노년층 복지	진행률	비고	개선사항	비고																																																																																																																																																																																																																																																																																																																																																																																																																																																																																																																																																																																																																																																																																																																																																																																																																																																								
노년층 복지	노년층 복지	진행률	비고	개선사항	비고																																																																																																																																																																																																																																																																																																																																																																																																																																																																																																																																																																																																																																																																																																																																																																																																																																																								
노년층 복지	노년층 복지	진행률	비고	개선사항	비고																																																																																																																																																																																																																																																																																																																																																																																																																																																																																																																																																																																																																																																																																																																																																																																																																																																								
노년층 복지	노년층 복지	진행률	비고	개선사항	비고																																																																																																																																																																																																																																																																																																																																																																																																																																																																																																																																																																																																																																																																																																																																																																																																																																																								
노년층 복지	노년층 복지	진행률	비고	개선사항	비고																																																																																																																																																																																																																																																																																																																																																																																																																																																																																																																																																																																																																																																																																																																																																																																																																																																								
노년층 복지	노년층 복지	진행률	비고	개선사항	비고																																																																																																																																																																																																																																																																																																																																																																																																																																																																																																																																																																																																																																																																																																																																																																																																																																																								
노년층 복지	노년층 복지	진행률	비고	개선사항	비고																																																																																																																																																																																																																																																																																																																																																																																																																																																																																																																																																																																																																																																																																																																																																																																																																																																								
노년층 복지	노년층 복지	진행률	비고	개선사항	비고																																																																																																																																																																																																																																																																																																																																																																																																																																																																																																																																																																																																																																																																																																																																																																																																																																																								
노년층 복지	노년층 복지	진행률	비고	개선사항	비고																																																																																																																																																																																																																																																																																																																																																																																																																																																																																																																																																																																																																																																																																																																																																																																																																																																								
노년층 복지	노년층 복지	진행률	비고	개선사항	비고																																																																																																																																																																																																																																																																																																																																																																																																																																																																																																																																																																																																																																																																																																																																																																																																																																																								
노년층 복지	노년층 복지	진행률	비고	개선사항	비고																																																																																																																																																																																																																																																																																																																																																																																																																																																																																																																																																																																																																																																																																																																																																																																																																																																								
노년층 복지	노년층 복지	진행률	비고	개선사항	비고																																																																																																																																																																																																																																																																																																																																																																																																																																																																																																																																																																																																																																																																																																																																																																																																																																																								
노년층 복지	노년층 복지	진행률	비고	개선사항	비고																																																																																																																																																																																																																																																																																																																																																																																																																																																																																																																																																																																																																																																																																																																																																																																																																																																								
노년층 복지	노년층 복지	진행률	비고	개선사항	비고																																																																																																																																																																																																																																																																																																																																																																																																																																																																																																																																																																																																																																																																																																																																																																																																																																																								
노년층 복지	노년층 복지	진행률	비고	개선사항	비고																																																																																																																																																																																																																																																																																																																																																																																																																																																																																																																																																																																																																																																																																																																																																																																																																																																								
노년층 복지	노년층 복지	진행률	비고	개선사항	비고																																																																																																																																																																																																																																																																																																																																																																																																																																																																																																																																																																																																																																																																																																																																																																																																																																																								
노년층 복지	노년층 복지	진행률	비고	개선사항	비고																																																																																																																																																																																																																																																																																																																																																																																																																																																																																																																																																																																																																																																																																																																																																																																																																																																								
노년층 복지	노년층 복지	진행률	비고	개선사항	비고																																																																																																																																																																																																																																																																																																																																																																																																																																																																																																																																																																																																																																																																																																																																																																																																																																																								
노년층 복지	노년층 복지	진행률	비고	개선사항	비고																																																																																																																																																																																																																																																																																																																																																																																																																																																																																																																																																																																																																																																																																																																																																																																																																																																								
노년층 복지	노년층 복지	진행률	비고	개선사항	비고																																																																																																																																																																																																																																																																																																																																																																																																																																																																																																																																																																																																																																																																																																																																																																																																																																																								
노년층 복지	노년층 복지	진행률	비고	개선사항	비고																																																																																																																																																																																																																																																																																																																																																																																																																																																																																																																																																																																																																																																																																																																																																																																																																																																								
노년층 복지	노년층 복지	진행률	비고	개선사항	비고																																																																																																																																																																																																																																																																																																																																																																																																																																																																																																																																																																																																																																																																																																																																																																																																																																																								
노년층 복지	노년층 복지	진행률	비고	개선사항	비고																																																																																																																																																																																																																																																																																																																																																																																																																																																																																																																																																																																																																																																																																																																																																																																																																																																								
노년층 복지	노년층 복지	진행률	비고	개선사항	비고																																																																																																																																																																																																																																																																																																																																																																																																																																																																																																																																																																																																																																																																																																																																																																																																																																																								
노년층 복지	노년층 복지	진행률	비고	개선사항	비고																																																																																																																																																																																																																																																																																																																																																																																																																																																																																																																																																																																																																																																																																																																																																																																																																																																								
노년층 복지	노년층 복지	진행률	비고	개선사항	비고																																																																																																																																																																																																																																																																																																																																																																																																																																																																																																																																																																																																																																																																																																																																																																																																																																																								
노년층 복지	노년층 복지	진행률	비고	개선사항	비고																																																																																																																																																																																																																																																																																																																																																																																																																																																																																																																																																																																																																																																																																																																																																																																																																																																								
노년층 복지	노년층 복지	진행률	비고	개선사항	비고																																																																																																																																																																																																																																																																																																																																																																																																																																																																																																																																																																																																																																																																																																																																																																																																																																																								
노년층 복지	노년층 복지	진행률	비고	개선사항	비고																																																																																																																																																																																																																																																																																																																																																																																																																																																																																																																																																																																																																																																																																																																																																																																																																																																								
노년층 복지	노년층 복지	진행률	비고	개선사항	비고																																																																																																																																																																																																																																																																																																																																																																																																																																																																																																																																																																																																																																																																																																																																																																																																																																																								
노년층 복지	노년층 복지	진행률	비고	개선사항	비고																																																																																																																																																																																																																																																																																																																																																																																																																																																																																																																																																																																																																																																																																																																																																																																																																																																								
노년층 복지	노년층 복지	진행률	비고	개선사항	비고																																																																																																																																																																																																																																																																																																																																																																																																																																																																																																																																																																																																																																																																																																																																																																																																																																																								
노년층 복지	노년층 복지	진행률	비고	개선사항	비고																																																																																																																																																																																																																																																																																																																																																																																																																																																																																																																																																																																																																																																																																																																																																																																																																																																								
노년층 복지	노년층 복지	진행률	비고	개선사항	비고																																																																																																																																																																																																																																																																																																																																																																																																																																																																																																																																																																																																																																																																																																																																																																																																																																																								
노년층 복지	노년층 복지	진행률	비고	개선사항	비고																																																																																																																																																																																																																																																																																																																																																																																																																																																																																																																																																																																																																																																																																																																																																																																																																																																								
노년층 복지	노년층 복지	진행률	비고	개선사항	비고																																																																																																																																																																																																																																																																																																																																																																																																																																																																																																																																																																																																																																																																																																																																																																																																																																																								
노년층 복지	노년층 복지	진행률	비고	개선사항	비고																																																																																																																																																																																																																																																																																																																																																																																																																																																																																																																																																																																																																																																																																																																																																																																																																																																								
노년층 복지	노년층 복지	진행률	비고	개선사항	비고																																																																																																																																																																																																																																																																																																																																																																																																																																																																																																																																																																																																																																																																																																																																																																																																																																																								
노년층 복지	노년층 복지	진행률	비고	개선사항	비고																																																																																																																																																																																																																																																																																																																																																																																																																																																																																																																																																																																																																																																																																																																																																																																																																																																								
노년층 복지	노년층 복지	진행률	비고	개선사항	비고																																																																																																																																																																																																																																																																																																																																																																																																																																																																																																																																																																																																																																																																																																																																																																																																																																																								
노년층 복지	노년층 복지	진행률	비고	개선사항	비고																																																																																																																																																																																																																																																																																																																																																																																																																																																																																																																																																																																																																																																																																																																																																																																																																																																								
노년층 복지	노년층 복지	진행률	비고	개선사항	비고																																																																																																																																																																																																																																																																																																																																																																																																																																																																																																																																																																																																																																																																																																																																																																																																																																																								
노년층 복지	노년층 복지	진행률	비고	개선사항	비고																																																																																																																																																																																																																																																																																																																																																																																																																																																																																																																																																																																																																																																																																																																																																																																																																																																								
노년층 복지	노년층 복지	진행률	비고	개선사항	비고																																																																																																																																																																																																																																																																																																																																																																																																																																																																																																																																																																																																																																																																																																																																																																																																																																																								
노년층 복지	노년층 복지	진행률	비고	개선사항	비고																																																																																																																																																																																																																																																																																																																																																																																																																																																																																																																																																																																																																																																																																																																																																																																																																																																								
노년층 복지	노년층 복지	진행률	비고	개선사항	비고																																																																																																																																																																																																																																																																																																																																																																																																																																																																																																																																																																																																																																																																																																																																																																																																																																																								
노년층 복지	노년층 복지	진행률	비고	개선사항	비고																																																																																																																																																																																																																																																																																																																																																																																																																																																																																																																																																																																																																																																																																																																																																																																																																																																								
노년층 복지	노년층 복지	진행률	비고	개선사항	비고																																																																																																																																																																																																																																																																																																																																																																																																																																																																																																																																																																																																																																																																																																																																																																																																																																																								
노년층 복지	노년층 복지	진행률	비고	개선사항	비고																																																																																																																																																																																																																																																																																																																																																																																																																																																																																																																																																																																																																																																																																																																																																																																																																																																								
노년층 복지	노년층 복지	진행률	비고	개선사항	비고																																																																																																																																																																																																																																																																																																																																																																																																																																																																																																																																																																																																																																																																																																																																																																																																																																																								
노년층 복지	노년층 복지	진행률	비고	개선사항	비고																																																																																																																																																																																																																																																																																																																																																																																																																																																																																																																																																																																																																																																																																																																																																																																																																																																								
노년층 복지	노년층 복지	진행률	비고	개선사항	비고																																																																																																																																																																																																																																																																																																																																																																																																																																																																																																																																																																																																																																																																																																																																																																																																																																																								
노년층 복지	노년층 복지	진행률	비고	개선사항	비고																																																																																																																																																																																																																																																																																																																																																																																																																																																																																																																																																																																																																																																																																																																																																																																																																																																								
노년층 복지	노년층 복지	진행률	비고	개선사항	비고																																																																																																																																																																																																																																																																																																																																																																																																																																																																																																																																																																																																																																																																																																																																																																																																																																																								
노년층 복지	노년층 복지	진행률	비고	개선사항	비고																																																																																																																																																																																																																																																																																																																																																																																																																																																																																																																																																																																																																																																																																																																																																																																																																																																								
노년층 복지	노년층 복지	진행률	비고	개선사항	비고																																																																																																																																																																																																																																																																																																																																																																																																																																																																																																																																																																																																																																																																																																																																																																																																																																																								
노년층 복지	노년층 복지	진행률	비고	개선사항	비고																																																																																																																																																																																																																																																																																																																																																																																																																																																																																																																																																																																																																																																																																																																																																																																																																																																								
노년층 복지	노년층 복지	진행률	비고	개선사항	비고																																																																																																																																																																																																																																																																																																																																																																																																																																																																																																																																																																																																																																																																																																																																																																																																																																																								
노년층 복지	노년층 복지	진행률	비고	개선사항	비고																																																																																																																																																																																																																																																																																																																																																																																																																																																																																																																																																																																																																																																																																																																																																																																																																																																								
노년층 복지	노년층 복지	진행률	비고	개선사항	비고																																																																																																																																																																																																																																																																																																																																																																																																																																																																																																																																																																																																																																																																																																																																																																																																																																																								
노년층 복지	노년층 복지	진행률	비고	개선사항	비고																																																																																																																																																																																																																																																																																																																																																																																																																																																																																																																																																																																																																																																																																																																																																																																																																																																								
노년층 복지	노년층 복지	진행률	비고	개선사항	비고																																																																																																																																																																																																																																																																																																																																																																																																																																																																																																																																																																																																																																																																																																																																																																																																																																																								
노년층 복지	노년층 복지	진행률	비고	개선사항	비고																																																																																																																																																																																																																																																																																																																																																																																																																																																																																																																																																																																																																																																																																																																																																																																																																																																								
노년층 복지	노년층 복지	진행률	비고	개선사항	비고																																																																																																																																																																																																																																																																																																																																																																																																																																																																																																																																																																																																																																																																																																																																																																																																																																																								
노년층 복지	노년층 복지	진행률	비고	개선사항	비고																																																																																																																																																																																																																																																																																																																																																																																																																																																																																																																																																																																																																																																																																																																																																																																																																																																								
노년층 복지	노년층 복지	진행률	비고	개선사항	비고																																																																																																																																																																																																																																																																																																																																																																																																																																																																																																																																																																																																																																																																																																																																																																																																																																																								
노년층 복지	노년층 복지	진행률	비고	개선사항	비고																																																																																																																																																																																																																																																																																																																																																																																																																																																																																																																																																																																																																																																																																																																																																																																																																																																								
노년층 복지	노년층 복지	진행률	비고	개선사항	비고																																																																																																																																																																																																																																																																																																																																																																																																																																																																																																																																																																																																																																																																																																																																																																																																																																																								
노년층 복지	노년층 복지	진행률	비고	개선사항	비고																																																																																																																																																																																																																																																																																																																																																																																																																																																																																																																																																																																																																																																																																																																																																																																																																																																								
노년층 복지	노년층 복지	진행률	비고	개선사항	비고																																																																																																																																																																																																																																																																																																																																																																																																																																																																																																																																																																																																																																																																																																																																																																																																																																																								
노년층 복지	노년층 복지	진행률	비고	개선사항	비고																																																																																																																																																																																																																																																																																																																																																																																																																																																																																																																																																																																																																																																																																																																																																																																																																																																								
노년층 복지	노년층 복지	진행률	비고	개선사항	비고																																																																																																																																																																																																																																																																																																																																																																																																																																																																																																																																																																																																																																																																																																																																																																																																																																																								
노년층 복지	노년층 복지	진행률	비고	개선사항	비고																																																																																																																																																																																																																																																																																																																																																																																																																																																																																																																																																																																																																																																																																																																																																																																																																																																								
노년층 복지	노년층 복지	진행률	비고	개선사항	비고																																																																																																																																																																																																																																																																																																																																																																																																																																																																																																																																																																																																																																																																																																																																																																																																																																																								
노년층 복지	노년층 복지	진행률	비고	개선사항	비고																																																																																																																																																																																																																																																																																																																																																																																																																																																																																																																																																																																																																																																																																																																																																																																																																																																								
노년층 복지	노년층 복지	진행률	비고	개선사항	비고																																																																																																																																																																																																																																																																																																																																																																																																																																																																																																																																																																																																																																																																																																																																																																																																																																																								
노년층 복지	노년층 복지	진행률	비고	개선사항	비고																																																																																																																																																																																																																																																																																																																																																																																																																																																																																																																																																																																																																																																																																																																																																																																																																																																								
노년층 복지	노년층 복지	진행률	비고	개선사항	비고																																																																																																																																																																																																																																																																																																																																																																																																																																																																																																																																																																																																																																																																																																																																																																																																																																																								
노년층 복지	노년층 복지	진행률	비고	개선사항	비고																																																																																																																																																																																																																																																																																																																																																																																																																																																																																																																																																																																																																																																																																																																																																																																																																																																								
노년층 복지	노년층 복지	진행률	비고	개선사항	비고																																																																																																																																																																																																																																																																																																																																																																																																																																																																																																																																																																																																																																																																																																																																																																																																																																																								
노년층 복지	노년층 복지	진행률	비고	개선사항	비고																																																																																																																																																																																																																																																																																																																																																																																																																																																																																																																																																																																																																																																																																																																																																																																																																																																								
노년층 복지	노년층 복지	진행률	비고	개선사항	비고																																																																																																																																																																																																																																																																																																																																																																																																																																																																																																																																																																																																																																																																																																																																																																																																																																																								
노년층 복지	노년층 복지	진행률	비고	개선사항	비고																																																																																																																																																																																																																																																																																																																																																																																																																																																																																																																																																																																																																																																																																																																																																																																																																																																								
노년층 복지	노년층 복지	진행률	비고	개선사항	비고																																																																																																																																																																																																																																																																																																																																																																																																																																																																																																																																																																																																																																																																																																																																																																																																																																																								
노년층 복지	노년층 복지	진행률	비고	개선사항	비고																																																																																																																																																																																																																																																																																																																																																																																																																																																																																																																																																																																																																																																																																																																																																																																																																																																								
노년층 복지	노년층 복지	진행률	비고	개선사항	비고																																																																																																																																																																																																																																																																																																																																																																																																																																																																																																																																																																																																																																																																																																																																																																																																																																																								
노년층 복지	노년층 복지	진행률	비고	개선사항	비고																																																																																																																																																																																																																																																																																																																																																																																																																																																																																																																																																																																																																																																																																																																																																																																																																																																								
노년층 복지	노년층 복지	진행률	비고	개선사항	비고																																																																																																																																																																																																																																																																																																																																																																																																																																																																																																																																																																																																																																																																																																																																																																																																																																																								
노년층 복지	노년층 복지	진행률	비고	개선사항	비고																																																																																																																																																																																																																																																																																																																																																																																																																																																																																																																																																																																																																																																																																																																																																																																																																																																								
노년층 복지	노년층 복지	진행률	비고	개선사항	비고																																																																																																																																																																																																																																																																																																																																																																																																																																																																																																																																																																																																																																																																																																																																																																																																																																																								
노년층 복지	노년층 복지	진행률	비고	개선사항	비고																																																																																																																																																																																																																																																																																																																																																																																																																																																																																																																																																																																																																																																																																																																																																																																																																																																								
노년층 복지	노년층 복지	진행률	비고	개선사항	비고																																																																																																																																																																																																																																																																																																																																																																																																																																																																																																																																																																																																																																																																																																																																																																																																																																																								
노년층 복지	노년층 복지	진행률	비고	개선사항	비고																																																																																																																																																																																																																																																																																																																																																																																																																																																																																																																																																																																																																																																																																																																																																																																																																																																								
노년층 복지	노년층 복지	진행률	비고	개선사항	비고																																																																																																																																																																																																																																																																																																																																																																																																																																																																																																																																																																																																																																																																																																																																																																																																																																																								
노년층 복지	노년층 복지	진행률	비고	개선사항	비고																																																																																																																																																																																																																																																																																																																																																																																																																																																																																																																																																																																																																																																																																																																																																																																																																																																								
노년층 복지	노년층 복지	진행률	비고	개선사항	비고																																																																																																																																																																																																																																																																																																																																																																																																																																																																																																																																																																																																																																																																																																																																																																																																																																																								
노년층 복지	노년층 복지	진행률	비고	개선사항	비고																																																																																																																																																																																																																																																																																																																																																																																																																																																																																																																																																																																																																																																																																																																																																																																																																																																								
노년층 복지	노년층 복지	진행률	비고	개선사항	비고																																																																																																																																																																																																																																																																																																																																																																																																																																																																																																																																																																																																																																																																																																																																																																																																																																																								

다. 시·도 관할 시·군·구 모니터링 및 평가체계 구축

1) 시·군·구 모니터링 계획

구분		소관 시·군·구 시행계획 모니터링																																																																																																																																										
관리 주체 (시·도)	책임자	경기도 복지국장																																																																																																																																										
	공공	복지정책과장, 복지정책팀장, 담당 주무관																																																																																																																																										
	민간	연차별 시행계획 지원 TF 구성 (학계 및 연구자, 공공 및 현장전문가)																																																																																																																																										
관리 대상	지자체 범위	31개 시군																																																																																																																																										
	사업 범위	- 연차별 시행계획 점검 및 수정권고 - 연차별 시행계획 모니터링 및 슈퍼비전 - 시군 역량강화 지원																																																																																																																																										
관리 절차	절차	TF구성	시군 시행계획 수립 및 점검	시군 시행계획 이행 모니터링	시군 역량강화 지원																																																																																																																																							
	시기	1월	2월	3월~12월	6월~9월																																																																																																																																							
관리 방법	관리 사항	1. 지역사회보장계획 정책 방향 및 체계 2. 지자체 사회보장사업 전략체계 3. 지역사회보장 발전전략체계 4. 지역사회보장계획 시행계획 관리체계 5. 전반적인 내용 8개 영역을 중심으로 한 세부영역																																																																																																																																										
		- 경기도형 관리지표 : 제5기 지역사회보장계획에 맞추어 시군구 계획 내용 점검의 대상 영역, 기준 및 주요내용을 설정함																																																																																																																																										
	관리 지표	<div><div><div><p>① 수립절차</p><p>② 평가절차</p><table><tr><th colspan="2">2024년도 연차별 시행계획 수립절차</th><th colspan="2">평가절차</th></tr><tr><th>연차별</th><th>평가절차</th><th>평가절차</th><th>평가절차</th></tr><tr><td>1. 지역사회보장계획 수립을 위한 TF 구성</td><td></td><td></td><td></td></tr><tr><td>2. 지역사회보장계획 수립을 위한 TF 구성</td><td></td><td></td><td></td></tr><tr><td>3. 지역사회보장계획 수립을 위한 TF 구성</td><td></td><td></td><td></td></tr><tr><td>4. 지역사회보장계획 수립을 위한 TF 구성</td><td></td><td></td><td></td></tr><tr><td>5. 지역사회보장계획 수립을 위한 TF 구성</td><td></td><td></td><td></td></tr><tr><td>6. 지역사회보장계획 수립을 위한 TF 구성</td><td></td><td></td><td></td></tr><tr><td>7. 지역사회보장계획 수립을 위한 TF 구성</td><td></td><td></td><td></td></tr><tr><td>8. 지역사회보장계획 수립을 위한 TF 구성</td><td></td><td></td><td></td></tr><tr><td>9. 지역사회보장계획 수립을 위한 TF 구성</td><td></td><td></td><td></td></tr><tr><td>10. 지역사회보장계획 수립을 위한 TF 구성</td><td></td><td></td><td></td></tr></table><p>③ 평가절차</p><table><tr><th>연차별</th><th>평가절차</th><th>평가절차</th><th>평가절차</th></tr><tr><td>1. 지역사회보장계획 평가절차</td><td></td><td></td><td></td></tr><tr><td>2. 지역사회보장계획 평가절차</td><td></td><td></td><td></td></tr><tr><td>3. 지역사회보장계획 평가절차</td><td></td><td></td><td></td></tr><tr><td>4. 지역사회보장계획 평가절차</td><td></td><td></td><td></td></tr><tr><td>5. 지역사회보장계획 평가절차</td><td></td><td></td><td></td></tr><tr><td>6. 지역사회보장계획 평가절차</td><td></td><td></td><td></td></tr><tr><td>7. 지역사회보장계획 평가절차</td><td></td><td></td><td></td></tr><tr><td>8. 지역사회보장계획 평가절차</td><td></td><td></td><td></td></tr><tr><td>9. 지역사회보장계획 평가절차</td><td></td><td></td><td></td></tr><tr><td>10. 지역사회보장계획 평가절차</td><td></td><td></td><td></td></tr></table><p>④ 평가절차</p><table><tr><th>연차별</th><th>평가절차</th><th>평가절차</th><th>평가절차</th></tr><tr><td>1. 지역사회보장계획 평가절차</td><td></td><td></td><td></td></tr><tr><td>2. 지역사회보장계획 평가절차</td><td></td><td></td><td></td></tr><tr><td>3. 지역사회보장계획 평가절차</td><td></td><td></td><td></td></tr><tr><td>4. 지역사회보장계획 평가절차</td><td></td><td></td><td></td></tr><tr><td>5. 지역사회보장계획 평가절차</td><td></td><td></td><td></td></tr><tr><td>6. 지역사회보장계획 평가절차</td><td></td><td></td><td></td></tr><tr><td>7. 지역사회보장계획 평가절차</td><td></td><td></td><td></td></tr><tr><td>8. 지역사회보장계획 평가절차</td><td></td><td></td><td></td></tr><tr><td>9. 지역사회보장계획 평가절차</td><td></td><td></td><td></td></tr><tr><td>10. 지역사회보장계획 평가절차</td><td></td><td></td><td></td></tr></table></div></div></div>				2024년도 연차별 시행계획 수립절차		평가절차		연차별	평가절차	평가절차	평가절차	1. 지역사회보장계획 수립을 위한 TF 구성				2. 지역사회보장계획 수립을 위한 TF 구성				3. 지역사회보장계획 수립을 위한 TF 구성				4. 지역사회보장계획 수립을 위한 TF 구성				5. 지역사회보장계획 수립을 위한 TF 구성				6. 지역사회보장계획 수립을 위한 TF 구성				7. 지역사회보장계획 수립을 위한 TF 구성				8. 지역사회보장계획 수립을 위한 TF 구성				9. 지역사회보장계획 수립을 위한 TF 구성				10. 지역사회보장계획 수립을 위한 TF 구성				연차별	평가절차	평가절차	평가절차	1. 지역사회보장계획 평가절차				2. 지역사회보장계획 평가절차				3. 지역사회보장계획 평가절차				4. 지역사회보장계획 평가절차				5. 지역사회보장계획 평가절차				6. 지역사회보장계획 평가절차				7. 지역사회보장계획 평가절차				8. 지역사회보장계획 평가절차				9. 지역사회보장계획 평가절차				10. 지역사회보장계획 평가절차				연차별	평가절차	평가절차	평가절차	1. 지역사회보장계획 평가절차				2. 지역사회보장계획 평가절차				3. 지역사회보장계획 평가절차				4. 지역사회보장계획 평가절차				5. 지역사회보장계획 평가절차				6. 지역사회보장계획 평가절차				7. 지역사회보장계획 평가절차				8. 지역사회보장계획 평가절차				9. 지역사회보장계획 평가절차				10. 지역사회보장계획 평가절차		
2024년도 연차별 시행계획 수립절차		평가절차																																																																																																																																										
연차별	평가절차	평가절차	평가절차																																																																																																																																									
1. 지역사회보장계획 수립을 위한 TF 구성																																																																																																																																												
2. 지역사회보장계획 수립을 위한 TF 구성																																																																																																																																												
3. 지역사회보장계획 수립을 위한 TF 구성																																																																																																																																												
4. 지역사회보장계획 수립을 위한 TF 구성																																																																																																																																												
5. 지역사회보장계획 수립을 위한 TF 구성																																																																																																																																												
6. 지역사회보장계획 수립을 위한 TF 구성																																																																																																																																												
7. 지역사회보장계획 수립을 위한 TF 구성																																																																																																																																												
8. 지역사회보장계획 수립을 위한 TF 구성																																																																																																																																												
9. 지역사회보장계획 수립을 위한 TF 구성																																																																																																																																												
10. 지역사회보장계획 수립을 위한 TF 구성																																																																																																																																												
연차별	평가절차	평가절차	평가절차																																																																																																																																									
1. 지역사회보장계획 평가절차																																																																																																																																												
2. 지역사회보장계획 평가절차																																																																																																																																												
3. 지역사회보장계획 평가절차																																																																																																																																												
4. 지역사회보장계획 평가절차																																																																																																																																												
5. 지역사회보장계획 평가절차																																																																																																																																												
6. 지역사회보장계획 평가절차																																																																																																																																												
7. 지역사회보장계획 평가절차																																																																																																																																												
8. 지역사회보장계획 평가절차																																																																																																																																												
9. 지역사회보장계획 평가절차																																																																																																																																												
10. 지역사회보장계획 평가절차																																																																																																																																												
연차별	평가절차	평가절차	평가절차																																																																																																																																									
1. 지역사회보장계획 평가절차																																																																																																																																												
2. 지역사회보장계획 평가절차																																																																																																																																												
3. 지역사회보장계획 평가절차																																																																																																																																												
4. 지역사회보장계획 평가절차																																																																																																																																												
5. 지역사회보장계획 평가절차																																																																																																																																												
6. 지역사회보장계획 평가절차																																																																																																																																												
7. 지역사회보장계획 평가절차																																																																																																																																												
8. 지역사회보장계획 평가절차																																																																																																																																												
9. 지역사회보장계획 평가절차																																																																																																																																												
10. 지역사회보장계획 평가절차																																																																																																																																												
방법	교육 및 컨설팅																																																																																																																																											
결과환류		- 지역사회보장계획 관련 시군의 취약한 영역을 파악하고, 시군에서 보완·개선할 수 있도록 안내 - 향후 도에서 시군별 취약 및 강화가 필요한 영역을 도출하여 이를 기반으로 시군에 대한 지원체계 마련																																																																																																																																										

라. 지역사회보장지표 및 통계관리(2024년 연차별 시행계획)

자료명(기관)	활용 현황 및 계획	관리 주체 및 방안
지역사회보장지표 (지역사회보장 균형발전지원센터)	-지역사회보장계획 성과지표 활용 -권역별/시군별 복지수준의 수요공급 진단과 균형발 전의 지표로 활용	-경기복지재단 정책연구실을 통해 복지부에서 제시되는 지역 사회보장지표 중 경기도 단위 및 시군 단위 생성되는 지표를 최신화하여 시군에 연간 1회 제공
제5기 지역사회보장조사 (경기복지재단)	-지역진단 활용 -각 영역별 정책과제 도출을 위한 기본 자료로 활용	-경기복지재단 정책연구실
복지자원조사 (경기복지재단)	-지역진단 자료 활용 -균형발전지원을 위한 자료 활용 -인포그래픽스 등 시각화하여 제공	-경기복지재단 정책연구실
복지재정분석 DATA (경기복지재단)	-지역진단자료 활용 -균형발전지원을 위한 자료 활용 -인포그래픽스 등 시각화하여 제공	-경기복지재단 정책연구실
사회복지중사자 처우 실태조사 (경기복지재단)	-지역진단자료 활용 -균형발전지원을 위한 자료 활용 -인포그래픽스 등 시각화하여 제공	-경기복지재단 정책연구실
경기도 뇌병변장애인 실태조사 (경기복지재단)	-지역진단자료 활용 -균형발전지원을 위한 자료 활용 -인포그래픽스 등 시각화하여 제공	-경기복지재단 정책연구실
경기도 자립육구실태조사 (경기복지재단)	-지역진단자료 활용 -균형발전지원을 위한 자료 활용 -인포그래픽스 등 시각화하여 제공	-경기복지재단 정책연구실
경기도 노인실태조사 (경기복지재단)	-지역진단자료 활용 -균형발전지원을 위한 자료 활용 -인포그래픽스 등 시각화하여 제공	-경기복지재단 정책연구실
경기도 최중증 발달장애인 24시간 돌봄실태조사	-지역진단자료 활용 -균형발전지원을 위한 자료 활용 -인포그래픽스 등 시각화하여 제공	-경기복지재단 정책연구실

별첨자료

[첨부] 세부 사업 목록

I -1-1 장애인 직업재활시설 훈련장애인 기회수당

구 분		주요 내용					
사업(과업)명		사업(과업)번호	세부사업(과업)명	중점추진 사업여부	세부사업 중복여부	민관협력 사업여부	
		I -1-1	장애인 직업재활시설 훈련장애인 기회수당	(O)	(X)	(O)	
사업(과업) 소관		담당과	담당팀	담당자	연락처		
		장애인자립지원과	장애인일자리팀	임현주	8008-5146		
사업(과업) 배경		공공일자리 확대 및 장애인직업재활시설 내 훈련장애인의 처우개선을 통한 장애인 경제활동 촉진					
사업(과업) 목적		비장애인에 비해 장애인은 상대적으로 취업에서 배제되어 공공영역에서 일자리 지원 및 수당 지원을 통한 경제활동 촉진 필요					
추진근거(관련규정)		「장애인복지법」 시행령 제13조의2, 「경기도 장애인 일자리 창출 및 장애인 고용촉진·직업재활 지원 조례」 제5조 및 제6조의3					
사업변경 내용 및 취지		해당없음 *전년도 시행계획 대비 신설, 변경 해당사업만 기재					
지원 대상	선정 기준	도내 장애인직업재활시설에서 훈련기간이 1개월 이상이고 훈련시간이 월평균 1일 4시간 이상인 자					
	대상 규모	1,500명					
사업 (과업) 내용	사업(과업) 유형	수당지급(현금)					
	세부 내용	(기회수당)장애인직업재활시설 내 훈련장애인 기회수당 월 16만원 지원					
전달 체계	지원 절차	보조금신청(시설→시군) → 보조금교부(도·시군→시설) → 매월 수당 지급(시설→훈련장애인)					
	수행 기관	31개 시군					
사업비 (단위: 백만원)	재원구성(비중)	2023년도 예산(A)		2024년도 예산(안)(B)		증감률(%) ($\frac{B-A}{A} \times 100$)	
	계(①+②+③)	2,980	(100%)	2,943	(100%)	-37(-1.2%)	
	지 방 비	소계(①+②)	2,980	(100%)	2,943	(100%)	-37(-1.2%)
		①시·도비	894	(30%)	883	(30%)	-11(-1.2%)
		②시·군·구비	2,086	(70%)	2,060	(70%)	-26(-1.2%)
		③기타 (재원명)	()	(%)	()	(%)	
	비고	· '24년도 예산(안)을 기준으로 작성					
성과 지표*	성과지표 명	· 장애직업재활시설 훈련장애인 수(명)					
	지표정의	· 연간 장애직업재활시설 훈련장애인 기회수당 지급대상 인원					
	성과목표	2023년 시행계획의 목표			2024년 시행계획의 목표		
		1,530명			1,530명		
	목표수준 산출근거	· 민선8기 공약실천계획서 상 확인지표 관련 '23년도 수준 동일					
	자료출처	· 보조금교부 통지서					

구 분		주요 내용				
추진 체계	참여기관	기관별 역할			민관협력 및 주민참여 방법	
	지자체	·지원 대상자 수요 파악, 보조금 지원				
	공공기관	·사업대상자 발굴 및 연계				
	민간기관	·훈련 장애인 관리, 수당 지급				
2024년 세부사업 관련 입법추진계획		항목				조례·지침·규정·기타 명
		조례	지침	규정	기타(법률, 매뉴얼 등)	
자원 및 시설확충 계획 (사업과 관련한 시설확충, 조직 확충 및 내실화 방안 등)						

I-1-2 다양한 어르신 일자리 발굴 및 내실화

구 분			주요 내용						
사업(과업)명			사업(과업)번호		세부사업(과업)명	중점추진사업여부	세부사업중복여부	민관협력사업여부	
			I -1-2		다양한 어르신 일자리 발굴 및 내실화	(O)	(X)	(O)	
사업(과업) 소관			담당과	담당팀	담당자		연락처		
			노인복지과	노인일자리팀	최지은		031-8008-2652		
사업(과업) 배경			어르신이 활기차고 건강한 노후생활을 영위할 수 있도록 다양한 일자리·사회 활동을 지원						
사업(과업) 목적			- 일하기를 희망하는 노인에게 맞춤형 일자리를 제공함으로써 소득보장 제공 - 어르신의 사회활동을 통한 건강증진 및 우울 감소 등 건강하고 활기찬 노후생활 영위 가능						
추진근거(관련규정)			「노인복지법」 제23조, 「저출산·고령사회기본법」 제11조, 「경기도 노인일자리 창출지원 조례」						
사업변경 내용 및 취지			변경내용 : 사업량(10,171명 → 10,000명), 활동수당(270천원 → 290천원) 변경사유 : 노인일자리 참여자 사업량 및 활동비(수당)변경						
지원 대상			선정 기준		도내 거주하는 만 65세이상 기초연금 수급 노인				
			대상 규모		참여자 사업량 : 10,000명				
사업(과업) 내용			사업(과업) 유형		활동비 지원(현금)				
			세부 내용		공익활동 활동비 월 290천원, 부대경비 연 180천원 지원				
전달 체계			지원 절차		참여자 신청 → 참여자 선정 → 참여자 교육 및 일자리 배정				
			수행 기관		노인일자리 수행기관(시니어클럽, 실버뱅크, 대한노인회, 종합복지관, 기타 등)				
사업비 (단위: 백만원)			재원구성(비중)		2023년도 예산(A)		2024년도 예산(안)(B)		증감률(%) ($\frac{B-A}{A} \times 100$)
			계(①+②+③)		34,142	(100%)	35,680	(100%)	48%
			지방비	소계(①+②)	34,142	(100%)	35,680	(100%)	48%
				①시·도비	17,017	(50%)	17,840	(50%)	48%
				②시·군·구비	17,017	(50%)	17,840	(50%)	48%
				③기타 (재원명)		(%)	(%)	(%)	(%)
			비고						
성과 지표*			성과지표 명		·노인일자리 참여율				
			지표정의		노인일자리 참여자 수(중도 포기자 제외)				
			성과목표		2023년 시행계획의 목표		2024년 시행계획의 목표		
					10,170(명)		10,000(명)		
			목표수준 산출근거		· 2024년도 노인일자리 및 사회활동 기회확대 사업 확정내시				
			자료출처		· 노인일자리업무시스템 활용				
추진 체계			참여기관		기관별 역할		민관협력 및 주민참여 방법		
			지자체		(도) 사업량 배정 등 사업 운영 총괄 (시·군) 수행기관 사업량 배분, 보조금 지급 및 수행기관 지도 감독				
			공공기관 (경기도 노인일자리센터)		수행기관 컨설팅 등 지원				
			민간기관 (노인일자리 수행기관)		노인일자리사업 추진				

구 분	주요 내용				
2024년 세부사업 관련 입법추진계획	항목				조례·지침·규정·기타
	조례	지침	규정	기타(법률, 매뉴얼 등)	
					·해당없음
자원 및 시설확충 계획 (사업과 관련한 시설확충, 조직 확충 및 내실화 방안 등)	해당없음				

I -1-3 여성창업지원

구 분			주요 내용						
사업(과업)명			사업(과업)번호		세부사업(과업)명	중점추진 사업여부	세부사업 중복여부	민관협력 사업여부	
			I -1-3		여성창업지원	(X)	(X)	(X)	
사업(과업) 소관			담당과	담당팀	담당자		연락처		
			고용평등과	여성일자리지원팀	손지은		031-8030-4322		
사업(과업) 배경			체계적인 여성 맞춤형 창업지원 서비스 제공을 통해 여성창업 활성화 및 여성의 경제활동참가율 제고						
사업(과업) 목적			시군 여성창업플랫폼(꿈마루) 설치 확대에 따른 경기도형 여성창업 생태계 조성						
추진근거(관련규정)			「경기도 경력보유여성등의 경력 유지 및 경제활동 촉진에 관한 조례」 제7조						
사업변경 내용 및 취지			(‘23년) 320백만 원/2개소 → (‘24년) 160백만 원/1개소 -시군 수요에 따른 목표수준 및 예산 반영						
*전년도 시행계획 대비 신설, 변경 해당사업만 기재									
지원 대상	선정 기준		도내 시군						
	대상 규모		여성창업플랫폼(꿈마루) 미설치 시군(24개)						
사업(과업) 내용	사업(과업) 유형		여성창업지원 서비스(현물)						
	세부 내용		도내 여성 대상으로 창업인프라(공용사무공간, 상품촬영실 등) 및 창업특화 프로그램(교육, 상담 등) 지원하기 위한 시군 여성창업플랫폼(꿈마루) 설치 확대						
전달 체계	지원 절차		사업계획 제출(시군→도) → 사업계획 검토 및 승인(도) → 사업비 교부(도→시군) → 설치구축						
	수행 기관		시군 직영 또는 위탁 운영 등						
사업비 (단위: 백만원)	재원구성(비중)		2023년도 예산(A)			2024년도 예산(안)(B)		증감률(%) ($\frac{B-A}{A} \times 100$)	
	계(①+②+③)		320	(100%)	160	(100%)	-50		
	지방비	소계(①+②)	320	(100%)	160	(100%)	-50		
		①시·도비	160	(50%)	80	(50%)	-50		
		②시·군·구비	160	(50%)	80	(50%)	-50		
		③기타			(%)		(%)		
	비고								
성과 지표*	성과지표 명		· 시군 여성창업플랫폼(꿈마루) 설치 확대(개소)						
	지표정의		· 시군 여성창업플랫폼(꿈마루) 설치 확대						
	성과목표		2023년 시행계획의 목표			2024년 시행계획의 목표			
			2개소			1개소			
	목표수준 산출근거		· 도내 시군 창업지원센터가 전무한 시군(4개) 및 향후 여성창업지원 공간 신규 설치구축 예정 시군등을 고려하여 설치확대 규모 산정						
자료출처		· 시군 여성창업플랫폼(꿈마루) 설치 결과보고							
추진 체계	참여기관		기관별 역할			민관협력 및 주민참여 방법			
	지자체		(도) 시군 대상으로 수요조사, 사업계획 검토·승인 및 현장실사 등 설치적정성 검토, 홍보영상 제작·배포 (시군) 사업계획 수립, ‘꿈마루’ 설치구축 및 운영			사업홍보 및 프로그램 참여			
	공공기관		(경기도일자리재단) ‘꿈마루’ 홍보영상 배포, 사례공유 워크숍 등 ‘꿈마루’ 우수사례 전파						
2024년 세부사업 관련 입법추진계획			항목				해당없음		
			조례	지침	규정	기타(법률, 메뉴얼 등)			
							해당없음		
자원 및 시설확충 계획 (사업과 관련한 시설확충, 조직 확충 및 내실화 방안 등)			해당없음						

I -1-4 경기여성취업 지원금

구 분			주요 내용				
사업(과업)명			사업(과업)번호	세부사업(과업)명	중점추진 사업여부	세부사업 중복여부	민관협력 사업여부
			I -1-4	경기여성취업 지원금	(X)	(X)	(O)
사업(과업) 소관			담당과	담당팀	담당자	연락처	
			고용평등과	경력보유여성지원팀	류미숙	031-8030-3233	
사업(과업) 배경			노동 의욕은 높으나 출산·육아 등으로 노동경력이 단절된 경력보유여성에 대한 지원 필요				
사업(과업) 목적			적극적인 구직의사가 있는 경력보유여성 등 미취업 여성을 대상으로 구직활동 비용과 취업지원서비스를 제공하여 경제활동참여 촉진				
추진근거(관련규정)			「경기도 경력보유여성등의 경력유지 및 경제활동 촉진에 관한 조례」 제8조				
사업변경 내용 및 취지			변경내용 : 기준중위소득 상향조정(100% → 150%)				
			변경취지 : 매년 3,400여명에게 취업지원금 지급 및 기존 참여자 재참여 금지로 신청대상이 해마다 감소하고 있어 사업대상자 확대 및 사업의 안정적 추진 도모				
지원 대상	선정 기준	도내 적극적인 구직활동 의지가 있는 만 35세~59세의 중위소득 150% 이하 미취업여성					
	대상 규모	3,400명					
사업 (과업) 내용	사업(과업) 유형	지역화폐 지급					
	세부 내용	취업지원금(지역화폐) 120만 원(40만원 × 3개월), 취업지원서비스(취업역량진단, 역량강화 교육, 이력서 컨설팅 등)					
전달 체계	지원 절차	홍보,접수 → 심사, 선정 → 지원금 지급 → 사후관리					
	수행 기관	경기도일자리재단					
사업비 (단위: 백만원)	재원구성(비중)		2023년도 예산(A)		2024년도 예산(안)(B)		증감률(%) ($\frac{B-A}{A} \times 100$)
	계(①+②+③)		5,000	(100%)	5,000	(100%)	
	지방비	소계(①+②)	5,000	(100%)	5,000	(100%)	
		①시·도비	5,000	(100%)	5,000	(100%)	
		②시·군·구비					
		③기타 (재원명)					
	비고						
성과 지표*	성과지표 명	참여자의 구직활동 횟수 참여율 (%)					
	지표정의	참여자 대상 사전/사후 설문조사					
	성과목표	2023년 시행계획의 목표			2024년 시행계획의 목표		
		70%			90%		
	목표수준 산출근거	구직활동횟수증가율 91% ÷ {(22년실적 137% + 22년목표 30%) / 2 + (23년실적 126% + 23년목표 70%) / 2} / 2 ※ 2개년도 목표와 실적의 평균값 반영(2022~2023년)					
자료출처	참여자 대상 사전/사후 설문조사						
추진 체계	참여기관	기관별 역할				민관협력 및 주민참여 방법	
	지자체	(경기도) - 사업지침 마련 - 사업추진계획 수립(총괄) - 점검 및 평가, 정산				-	
	공공기관	(경기도일자리재단) - 사업매뉴얼 마련 - 세부사업계획 수립 - 홍보·접수, 심사·선정, 지원금 지급, 사후관리					
	민간기관	(새일센터)					

구 분		주요 내용			
		- 구직상담, 취창업 지원 등 사후관리			
2024년 세부사업 관련 입법추진계획	항목				해당없음
	조례	지침	규정	기타(법률, 매뉴얼 등)	
					해당없음
자원 및 시설확충 계획 (사업과 관련한 시설확충, 조직 확충 및 내실화 방안 등)		해당없음			

I -1-5 탈수급 유지지원

구 분			주요 내용					
사업(과업)명			사업(과업)번호	세부사업(과업)명	중점추진사업여부	세부사업중복여부	민관협력사업여부	
			I -1-5	탈수급 유지지원	X	X	O	
사업(과업) 소관			담당과	담당팀	담당자	연락처		
			복지사업과	자립지원팀	주예솔	031-8008-5688		
사업(과업) 배경			- 취약계층을 위한 취업 상담 강화를 통한 취·창업 밀착 지원으로 탈수급 기회 제고 - 자활근로 참여유형에 적합한 교육훈련 지원을 통한 직무능력 향상 기회 제고					
사업(과업) 목적			자활사업 참여자 교육훈련비, 긴급한 현물서비스 등을 지원하여 탈수급 및 탈수급 유지가 될 수 있도록 지속적 자활 사례관리 필요					
추진근거(관련규정)			- 「국민기초생활보장법」 제16조(지역자활센터 등) - 「경기도 자활사업 지원에 관한 조례」 제7조(자활사업 지원)					
사업변경 내용 및 취지			변경내용 : 예산(1,715백만 원→1,802백만 원) 변경취지 : 인건비 상승분(5%)반영 및 교육훈련 수요 파악에 따른 예산증액 <small>*전년도 시행계획 대비 신설, 변경 해당사업만 기재</small>					
지원 대상	선정 기준	자활근로 참여자 및 일반 수급자 등						
	대상 규모	31개 시·군 자활근로 참여자 및 일반 수급자 등						
사업(과업) 내용	사업(과업) 유형	현물, 서비스 지원						
	세부 내용	맞춤형 자활사례관리 및 현물지원(1인당 최대 500만원 한도 내), 자활근로 참여자 교육훈련비(1인당 연간 최대 70만원 이내) 지원						
전달 체계	지원 절차	신청-조사-대상자결정-서비스 제공 등						
	수행 기관	경기광역자활센터 1개소(총괄지원), 시·군 지역자활센터 33개소						
사업비 (단위: 백만원)	재원구성(비중)	2023년도 예산(A)		2024년도 예산(안)(B)		증감률(%) ($\frac{B-A}{A} \times 100$)		
	계(①+②+③)	1,715	(100 %)	1,802	(100 %)	5%		
	지방비	소계(①+②)	1,715	(100 %)	1,802	(100 %)	5%	
		①시·도비	515	(30 %)	541	(30 %)	5%	
		②시·군·구비	1,200	(70 %)	1,261	(70 %)	5%	
	③기타 (재원명)	0	(0 %)	0	(0 %)	0%		
	비고							
성과 지표*	성과지표 명	· 탈수급 유지지원 대상 수(명)						
	지표정의	· 집중 취·창업사례관리자 + 자활 교육훈련자						
	성과목표	2023년 시행계획의 목표			2024년 시행계획의 목표			
		15,000 (명)			15,000 (명)			
	목표수준 산출근거	· 1:1 맞춤형 사례관리 추진으로 내실화 중점(1개소 당 평균 30명) · 자활사업 참여자 및 종사자 직능교육 및 업무능력 제고 교육(31개 시·군) ※ 예산 및 자활근로자 등을 고려하여 전년도와 근접한 목표치 산정						
자료출처	· 내부자료(분기별 사업추진 현황 점검)							
추진 체계	참여기관	기관별 역할			민관협력 및 주민참여 방법			
	지자체	· (道) 사업계획 수립 등 총괄 · (시·군) 예산집행 등 사업추진, 추진상황 점검 등			· 자활사례관리 과정에 대상자의 적극 참여 유도로 자활 탈수급 유지력 강화			
	공공기관							
	민간기관 :	· (광역 지역자활센터) 지역자활센터 관리 등 · (시·군 지역자활센터) 예산집행 등 사업추진 등						

구 분	주요 내용				
2024년 세부사업 관련 입법추진계획	항목				조례·지침·규정·기타 명
	조례	지침	규정	기타(법률, 매뉴얼 등)	
		0			· 2024년 자활근로 지원(탈수급 유지지원, 자활 교 육훈련) 道 자체사업 운영 지침
자원 및 시설확충 계획 (사업과 관련한 시설확충, 조직 확충 및 내실화 방안 등)	해당 없음				

I -1-6 장애인 맞춤형 일자리 공모사업

구 분			주요 내용						
사업(과업)명			사업(과업)번호		세부사업(과업)명		중점추진 사업여부	세부사업 중복여부	민관협력 사업여부
			I -1-6		장애인 맞춤형 일자리 공모사업		(O)	(X)	(O)
사업(과업) 소관			담당과		담당팀		담당자		연락처
			장애인자립지원과		장애인일자리팀		김성겸		8008-5147
사업(과업) 배경			장애유형·정도별 적합 맞춤형 일자리 지원 및 지역사회로의 자립 지원						
사업(과업) 목적			장애유형 및 장애정도별 특성에 맞는 다양한 일자리 사업을 발굴하여 지속가능한 민간일자리 확대						
추진근거(관련규정)			「장애인복지법」 제21조, 「경기도 장애인고용촉진 및 직업재활 지원조례」 제5조						
사업변경 내용 및 취지			해당없음						
*전년도 시행계획 대비 신설, 변경 해당사업만 기재									
지원 대상	선정 기준		만 18세 이상 도내 등록·미취업 중증장애인						
	대상 규모		665명						
사업 (과업) 내용	사업(과업) 유형		서비스(일자리 지원)						
	세부 내용		장애인의 직업훈련, 적합직종 개발 등 일자리 지원						
전달 체계	지원 절차		시행계획 수립 → 사업신청 공모 → 사업선정 심사 → 사업선정 통보 → 참여자 선정						
	수행 기관		도내 소재 법령 등에 따라 설립된 장애인 관련 비영리법인 및 단체 등						
사업비 (단위: 백만원)	재원구성(비중)		2023년도 예산(A)			2024년도 예산(안)(B)			증감률(%) ($\frac{B-A}{A} \times 100$)
	계(①+②+③)		6,252	(100 %)		8,889	(100 %)		36.7
	지방 비	소계(①+②)	6,252	(100 %)		8,889	(100 %)		36.7
		①시·도비	6,252	(100 %)		8,889	(100 %)		36.7
		②시·군·구비		(%)			(%)		
	③기타 (재원명)			(%)			(%)		
	비고								
성과 지표*	성과지표 명		맞춤형 일자리 참여자 수 (명)						
	지표정의		연도별 맞춤형 일자리 참여자 수 총원						
	성과목표		2023년 시행계획의 목표				2024년 시행계획의 목표		
			500 (명)				665 (명)		
	목표수준 산출근거		수행기관 및 일자리 참여자 수요 증가 반영						
자료출처		수행기관 사업실적 및 시·군 수요조사 결과							
추진 체계	참여기관		기관별 역할				민관협력 및 주민참여 방법		
	지자체		(道) 사업계획 수립, 수행기관 선정, 사업추진 총괄				· 일자리 발굴 및 민간취업 연계		
	공공기관								
	민간기관								
2024년 세부사업 관련 입법추진계획			항목				조례·지침·규정·기타 명		
			조례	지침	규정	기타(법률, 메뉴얼 등)			
자원 및 시설확충 계획 (사업과 관련한 시설확충, 조직 확충 및 내실화 방안 등)			해당없음						

I -1-7 4060 맞춤형 재취업 지원

구 분			주요 내용						
사업(과업)명			사업(과업)번호		세부사업(과업)명		중점추진 사업여부	세부사업 중복여부	민관협력 사업여부
			I -1-7		4060 맞춤형 재취업 지원		(X)	(X)	(O)
사업(과업) 소관			담당과		담당팀		담당자		연락처
			베이비부머기획과		베이비부머일자리팀		전현숙		031-8008-3937
사업(과업) 배경			퇴직 후에도 계속 일하기를 희망하는 중장년층이 지속적으로 증가, 직업능력개발 훈련 통한 재취업 기회 필요						
사업(과업) 목적			주된 일자리에서 퇴직한 베이비부머세대를 대상으로 기업 인력수요가 증가한 현장 실무형 기술분야 교육을 통해 기술기반의 안정적 재취업 지원						
추진근거(관련규정)			중장년 일자리 지원에 관한 조례 제4조						
사업변경 내용 및 취지			해당없음						
*전년도 시행계획 대비 신설, 변경 해당사업만 기재									
지원 대상	선정 기준		40세 이상 65세 미만 경기도민						
	대상 규모		150명						
사업 (과업) 내용	사업(과업) 유형		서비스(교육훈련, 취업지원)						
	세부 내용		직업훈련, 맞춤형 재취업 지원, 중소기업 인턴근로 연계						
전달 체계	지원 절차		훈련과정 공모 및 선정 → 참여자 모집 → 교육과정 운영 → 교육 수료자 취업 지원						
	수행 기관		경기도일자리재단						
사업비 (단위: 백만원)	재원구성(비중)		2023년도 예산(A)			2024년도 예산(안)(B)			증감률(%) ($\frac{B-A}{A} \times 100$)
	계(①+②+③)		360	(100 %)	360	(100 %)	-		
	지 방 비	소계(①+②)		(%)		(%)			
		①시·도비	360	(100 %)	360	(100 %)	-		
		②시·군·구비		(%)		(%)			
	③기타 (재원명)			(%)		(%)			
	비고								
성과 지표*	성과지표 명		훈련 수료자의 취업률(%)						
	지표정의		취업자/수료자×100						
	성과목표		2023년 시행계획의 목표				2024년 시행계획의 목표		
			60%				60%		
	목표수준 산출근거		· 수료자 60%이상 취업						
자료출처		· 사업결과 보고서							
추진 체계	참여기관		기관별 역할				민관협력 및 주민참여 방법		
	지자체		(道) 예산편성, 사업계획 수립				- 민간 직업훈련기관 등을 대상으로 중장년 적합 직업교육 훈련 제안 및 공모를 통해 훈련과정 선정 - 민간훈련기관의 교육운영 등 사업 참여		
	공공기관		(일자리재단) 사업수행						
	민간기관		(민간훈련기관) 직업교육훈련 과정 제안, 교육시설 및 장비 제공 등						
2024년 세부사업 관련 입법추진계획			항목				해당없음		
			조례	지침	규정	기타(법률, 매뉴얼 등)			
자원 및 시설확충 계획 (사업과 관련한 시설확충, 조직 확충 및 내실화 방안 등)			해당없음						

I -2-1 어르신 안전 하우징

구 분			주요 내용						
사업(과업)명			사업(과업)번호		세부사업(과업)명		중점추진 사업여부	세부사업 중복여부	민관협력 사업여부
			I -2-1		어르신 안전 하우징		(O)	(X)	(O)
사업(과업) 소관			담당과		담당팀		담당자		연락처
			주택정책과		주거복지팀		최진영		8008-3226
사업(과업) 배경			경기도 고령인구는 전체인구의 14% 이상으로 매년 증가하고 있으며, 노인의 연령이 많아지고 소득이 낮아질수록 낙상 경험이 증가함						
사업(과업) 목적			고령인구 증가로 인한 가정 내 안전사고(낙상 등) 급증 현실에 대응하여 안전한 주거 공간 확보						
추진근거(관련규정)			「장애인·고령자 등 주거약자 지원에 관한 법률」 제15조, 「주거기본법」 제5조, 「경기도 주거 기본 조례」 제3조 및 제22조						
사업변경 내용 및 취지			해당없음 <small>*전년도 시행계획 대비 신설, 변경 해당사업만 기재</small>						
지원 대상	선정 기준		만 65세 이상 기초연금수급자						
	대상 규모		'24년 250호						
사업 (과업) 내용	사업(과업) 유형		현물지원						
	세부 내용		고령자 주거 내 안전시설(미끄럼방지패드, 가드레일, 경사로 등) 보강과 주거환경(실내조도 개선, 문턱 제거 등) 개선(호당 평균 500만 원)						
전달 체계	지원 절차		대상파악(道, 유관기관) → 현지조사 및 공사(경기주택도시공사) → 만족도조사 등 사후평가(경기주택도시공사)						
	수행 기관		신청(행정복지센터), 대상자선정(경기도), 주택조사 및 공사시행(경기주택도시공사)						
사업비 (단위: 백만원)	재원구성(비중)		2023년도 예산(A)		2024년도 예산(안)(B)		증감률(%) ($\frac{B-A}{A} \times 100$)		
	계(①+②+③)		1,020	(100%)	1,275	(100%)	25		
	지방비	소계(①+②)	1,020	(100%)	1,275	(100%)	25		
		①시·도비	1,020	(100%)	1,275	(100%)	25		
		②시·군·구비		(%)		(%)			
		③기타 재원명)		(%)		(%)			
	비고		'23년도 어르신 안전 하우징 사업 지원 250호 계획						
성과 지표*	성과지표 명		주택개조건수(호)						
	지표정의		주택개조건수 합산						
	성과목표	2023년 시행계획의 목표				2024년 시행계획의 목표			
		200(호)				250(호)			
	목표수준 산출근거		민선8기 공약추진계획 및 '24년 예산액 반영						
	자료출처		결과보고(경기주택도시공사)						

구 분		주요 내용				
추진 체계	참여기관	기관별 역할			민관협력 및 주민참여 방법 사업홍보 및 대상자 발굴, 지원	
	지자체	(경기도)사업계획 수립, 지원대상 파악, 사업비 확보 및 교부 등				
	공공기관	(경기주택도시공사) 실태조사 및 공사 시행, 사업추진 결과보고				
	민간기관	(복지기관 등) 사업 대상자 발굴을 위한 협조 및 지원				
2024년 세부사업 관련 입법추진계획		항목				조례·지침·규정·기타 명 -
		조례	지침	규정	기타(법률, 메뉴얼 등)	
		-	-	-	-	
자원 및 시설확충 계획 (사업과 관련한 시설확충, 조직 확충 및 내실화 방안 등)		-				

1-2-2 저소득층 전세금 대출보증 및 이자지원

구 분		주요 내용					
사업(과업)명		사업(과업)번호	세부사업(과업)명	중점추진 사업여부	세부사업 중복여부	민관협력 사업여부	
		I-2-2	저소득층 전세금 대출보증 및 이자지원	(O)	(X)	(O)	
사업(과업) 소관		담당과	담당팀	담당자	연락처		
		주택정책과	주거복지팀	이선화	8008-3462		
사업(과업) 배경		저소득, 저신용으로 인해 금융권 대출이 어려운 가구의 임대보증금 마련 곤란 및 주거비 부담					
사업(과업) 목적		저소득, 저신용으로 인해 금융권 대출이 어려운 가구에게 대출보증 및 이자를 지원함으로써 주거비 부담 완화 및 주거안정 도모					
추진근거(관련규정)		「주거기본법」 제15조, 「경기도 주거 기본 조례」 제5조					
사업변경 내용 및 취지		목표수준 : '23년 신규대출 640호 >> '24년 예산 실적행률 100% 예산 : '23년 80억 >> '24년 43.2억					
*전년도 시행계획 대비 신설, 변경 해당사업만 기재							
지원 대상	선정 기준	- 저소득으로 금융권 대출이 어려운 가구 ①기초생활수급자 ②차상위계층 ③중증장애인 ④소년소녀가정 ⑤자립아동 ⑥다문화가정 ⑦영구임대주택 입주(예정)자 ⑧국민임대주택 입주(예정)자 ⑨노부모 부양가정 ⑩노인 1인가구 ⑪국가유공자 ⑫비주택 거주민 ⑬북한이탈주민 ⑭경기도 내 복지시설 퇴소자 * 9~11번 유형은 가구소득이 전년도 월평균 가구소득 70% 이하만 신청 가능					
	대상 규모	'24년 6,000호(기존대출)					
사업 (과업) 내용	사업(과업) 유형	현금					
	세부 내용	대출보증료 및 대출금리 4%(최대 4년) 지원					
전달 체계	지원 절차	① 사업신청(신청자→주민센터), ② 신청서 전송(주민센터→도), ③ 대상자 적격심사, 추천서 발급(도→신청자), ④ 대출신청(신청자→농협은행), ⑤ 대출심사(농협은행), ⑥ 보증서 발급(주택금융공사), ⑦ 대출실행 및 대출보증료, 이자 지원 ※ 기초생활수급자, 국민·영구임대주택 입주(예정)자는 ①~④단계 절차(경기도 추천서 발급 절차) 생략					
	수행 기관	도-농협은행-주택금융공사 간 3자 협약을 통한 지원					
사업비 (단위: 백만원)	재원구성(비중)		2023년도 예산(A)		2024년도 예산(안)(B)		증감률(%) ($\frac{B-A}{A} \times 100$)
	계(①+②+③)		8,000	(100%)	4,320	(100%)	-46
	지 방 비	소계(①+②)	8,000	(100%)	4,320	(100%)	-46
		①시·도비	8,000	(100%)	4,320	(100%)	-46
		②시·군·구비	(%)	(%)	(%)	(%)	
	③기타 (재원명)		(%)	(%)	(%)	(%)	
	비고		-				

구 분		주요 내용					
성과 지표*	성과지표 명	'24년 예산 대비 실적행률					
	지표정의	<저소득층 전세금 대출보증 및 이자지원사업> '24년 예산 대비 실적행률					
	성과목표	2023년 시행계획의 목표		2024년 시행계획의 목표			
		640호		100%			
	목표수준 산출근거	측정산식에 근거하여 목표수준 설정					
자료출처	NH농협을 통해 본 사업 집행 실적 집계						
추진 체계	참여기관	기관별 역할		민관협력 및 주민참여 방법			
	지자체	- 경기도 : 사업 관리 및 운영 총괄, 지원 대상 신청접수 및 추천서 발행, 예산집행					
	공공기관	- 주택금융공사 : 전월세 보증금 대출에 대한 보증서 발급					
	민간기관 :	- 농협은행 : 대출심사 및 주택금융공사 보증서 신청, 이자지원 예산 신청					
2024년 세부사업 관련 입법추진계획		항목		조례·지침·규정·기타 명			
		조례	지침			규정	기타(법률, 매뉴얼 등)
		-	-			-	-
자원 및 시설확충 계획 (사업과 관련한 시설확충, 조직 확충 및 내실화 방안 등)		-					

I-2-4 햇살하우징사업

구 분			주요 내용				
사업(과업)명			사업(과업)번호	세부사업(과업)명	중점추진 사업여부	세부사업 중복여부	민관협력 사업여부
			I -2-4	햇살하우징사업	(X)	(X)	(O)
사업(과업) 소관			담당과	담당팀	담당자	연락처	
			주택정책과	주거복지팀	최진영	8008-3226	
사업(과업) 배경			저소득 주거취약계층의 주거복지 향상을 위한				
사업(과업) 목적			에너지 효율화 주택 개조공사를 통한 저소득층의 난방비 및 전기료 등 주거비 절감과 주거환경 개선				
추진근거(관련규정)			「주거기본법」 제5조, 「경기도 주거 기본 조례」 제3조 및 제22조				
사업변경 내용 및 취지			해당없음				
*전년도 시행계획 대비 신설, 변경 해당사업만 기재							
지원 대상	선정 기준	중위소득 50% 이하 가구 ※기타 시장·군수가 필요하다고 인정하는 저소득 가구(임차인 포함)					
	대상 규모	'24년 296호					
사업 (과업) 내용	사업(과업) 유형	현물지원					
	세부 내용	난방비·전기료 절감 에너지 효율화 사업 및 냉·난방기 설치 등(호당 평균 500만원)					
전달 체계	지원 절차	대상파악(道, 시·군 및 복지기관 등) → 에너지 효율진단 및 실태조사(경기주택도시공사) → 공사추진(경기주택도시공사) → 만족도조사 등 사후평가(경기주택도시공사, 道)					
	수행 기관	대상자발굴(복지기관 등), 신청기관(행정복지센터), 조사·결정기관(경기도), 공사시행(경기주택도시공사)					
사업비 (단위: 백만원)	재원구성(비중)		2023년도 예산(A)		2024년도 예산(안)(B)		증감률(%) ($\frac{B-A}{A} \times 100$)
	계(①+②+③)		1,480	(100%)	1,480	(100%)	-
	지 방 비	소계(①+②)	1,480	(100%)	1,480	(100%)	-
		①시·도비	1,480	(100%)	1,480	(100%)	-
		②시·군·구비		(%)		(%)	-
	③기타 (재원명)			(%)		(%)	-
	비고		-				
성과 지표*	성과지표 명	주택개조건수(호)					
	지표정의	주택개조건수 합산					
	성과목표	2023년 시행계획의 목표			2024년 시행계획의 목표		
		296(호)			296(호)		
	목표수준 산출근거	신규사업 추진에 따라 반영된 2024년 예산안 근거					
	자료출처	결과보고(경기주택도시공사)					
추진 체계	참여기관	기관별 역할			민관협력 및 주민참여 방법		
	지자체	(경기도)사업계획 수립, 지원대상 파악, 사업비 확보 및 교부 등			사업홍보 및 대상자 발굴 지원		
	공공기관	(경기주택도시공사) 실태조사 및 공사 시행, 사업추진 결과보고					
	민간기관	(복지기관) 복지사각지대의 대상자 발굴					

구 분	주요 내용				
2024년 세부사업 관련 입법추진계획	항목				조례·지침·규정·기타 명
	조례	지침	규정	기타(법률, 매뉴얼 등)	
	-	-	-	-	-
자원 및 시설확충 계획 (사업과 관련한 시설확충, 조직 확충 및 내실화 방안 등)	-				

I-2-5 자립준비청년 지원사업

구 분		주요 내용					
사업(과업)명		사업(과업)번호	세부사업(과업)명	중점추진사업여부	세부사업중복여부	민관협력사업여부	
		I-2-5	자립준비청년 지원사업	(X)	(X)	(O)	
사업(과업) 소관		담당과	담당팀	담당자	연락처		
		아동돌봄과	아동자립지원팀	신성원	031-8008-3096		
사업(과업) 배경		조금 이른 나이에 홀로서기를 해야 하는 자립준비청년(보호종료아동)들에게 초기정착금을 지급함으로써 주거 안정을 위한 종자돈, 상급학교 진학을 위한 교육비, 불특정한 미래를 위한 비상금, 자립생활을 유지하는 데 필요한 생활비 등 지원 필요					
사업(과업) 목적		아동복지시설 및 가정위탁 보호 종료 아동의 자립을 위한 최소한의 비용을 지원함으로써 사회 홀로서기를 위한 재정적 뒷받침					
추진근거(관련규정)		아동복지법 제38조(자립지원)					
사업변경 내용 및 취지 <small>*전년도 시행계획 대비 신설, 변경 해당사업만 기재</small>		해당없음					
지원 대상	선정 기준	- 18세 이상의 아동복지시설* 및 가정위탁 보호종료아동(만기퇴소 또는 연장 보호 종료된 자) *아동양육시설, 아동일시보호시설, 아동보호치료시설, 공동생활가정, 학대피해아동쉼터 - 도 내 시설 2년 이상(보호기간 합산가능) 거주하며, 만기퇴소 직전 6개월 이상은 양육시설, 공동생활가정, 가정위탁에서 생활한 자					
	대상 규모	경기도 보호종료아동 534명(1,2차 합산)					
사업(과업) 내용	사업(과업) 유형	현금지원					
	세부 내용	자립지원정착금(본인계좌 입금) 1,500만원 지급(1차 1,000만원, 2차 500만원)					
전달 체계	지원 절차	- 1차 사용계획서 → 의무교육 이수(전담기관) → 구비서류 준비 → 신청서 제출 → 지급(시·군) → 사후관리 - 2차 사용계획서 증빙서류 → 의무교육 이수(전담기관) → 구비서류 준비 → 신청서 제출 → 지급(시·군) → 사후관리					
	수행 기관	경기도 31개 시·군 및 경기도자립지원전담기관					
사업비 (단위: 백만원)	재원구성(비중)	2023년도 예산(A)		2024년도 예산(안)(B)		증감률(%) ($\frac{B-A}{A} \times 100$)	
	지방비	계(①+②+③)	4,120	(100 %)	4,150	(100 %)	0.7%
		소계(①+②)	4,120	(100 %)	4,150	(100 %)	0.7%
		①시·도비	1,236	(30 %)	1,245	(30 %)	0.7%
		②시·군·구비	2,884	(70 %)	2,905	(70 %)	0.7%
	③기타 (재원명)		(%)		(%)		
	비고						
성과 지표*	성과지표 명	자립지원정착금 1차 지급률 (%)					
	지표정의	실제지급자 수(1차) / 지급대상자 수(1차 수요량) × 100					
	성과목표	2023년 시행계획의 목표			2024년 시행계획의 목표		
		70%			72%		
	목표수준 산출근거	· '23년부터 2차 지급 시작 · 보호기간 연장(24세까지)으로 인해 지급률 예측 어려움에 따라 70%이상 유지					
자료출처	· 시군별 정산결과						
추진 체계	참여기관	기관별 역할			민관협력 및 주민참여 방법		
	지자체	- 지원기준 마련 및 배포 - 정산 및 평가			-대상자 발굴 및 사업홍보·교육 및 사후관리 연계·협력		
	민간기관	- 정착금 지급을 위해 경기도자립지원전담기관에서 1차·2차 의무교육 연중 진행					

구 분	주요 내용				
2024년 세부사업 관련 입법추진계획	항목				조례·지침·규정·기타 명
	조례	지침	규정	기타(법률, 매뉴얼 등)	
					· 해당없음
자원 및 시설확충 계획 (사업과 관련한 시설확충, 조직 확충 및 내실화 방안 등)	해당없음				

I-2-6 지역사회전환시설 운영지원

구 분		주요 내용					
사업(과업)명		사업(과업)번호	세부사업(과업)명	중점추진 사업여부	세부사업 중복여부	민관협력 사업여부	
		I-2-6	지역사회전환시설 운영지원	X	X	O	
사업(과업) 소관		담당과	담당팀	담당자	연락처		
		정신건강과	정신건강시설팀	여소희	031-8008-4756		
사업(과업) 배경		'17.5.30.자 시행된 「정신건강증진 및 정신질환자 복지서비스 지원에 관한 법률」(전부개정)에 따른 중증 정신질환자의 탈원화로 인한 퇴원·퇴소 시 이용 가능 시설 부족 문제와 지역사회 유입에 대한 대책 마련 필요에 대응하고자 '18년부터 경기도 지역사회전환시설 3개소 운영					
사업(과업) 목적		정신의료기관 퇴원 환자가 지역사회로 나가기 전 단기 집중훈련을 통해 정신질환자의 안정적 지역사회 복귀와 적응 도모					
추진근거(관련규정)		「정신건강증진 및 정신질환자 복지서비스 지원에 관한 법률」 제26조, 「경기도 정신질환자의 사회적응 지원에 관한 조례」 제4조					
사업변경 내용 및 취지		해당 없음					
*전년도 시행계획 대비 신설, 변경 해당사업만 기재							
지원 대상	선정 기준	경기도에 거주하는 만15세 이상 정신질환자로 입원 중이거나 퇴원을 준비하고 있으며, 지역사회로 복귀나 적응이 필요한 것으로 판단되는 자(자체 면담 실시) ※ 주진단이 발달장애(지적장애, 자폐스펙트럼장애), 알코올사용장애, 성격장애인 경우 제외					
	대상 규모	시설별 수요 규모에 따름(최대 66명)					
사업(과업) 유형		단기정신재활서비스 및 주거지원					
사업 (과업) 내용	세부 내용	<div>- 입소자에게 일시적인 보호가 필요한 정신질환자에게 24시간 보호 등 단기주거(최대 6개월) 및 사례관리 서비스, 자립훈련 프로그램, 가족지원 프로그램, 초발대상자 프로그램 등 재활프로그램을 집중적으로 제공</div> <div>- 매월 1회 시설 퇴소평가를 실시하여, 개별 목표를 달성한 경우에 퇴소기준에 따라 심사를 거쳐 퇴소 결정</div> <div>- 퇴소 시 사후관리서비스 안내 후 권역 또는 대상자 희망 지역 정신재활시설 등에 서비스 연계실시</div> <div>- 퇴소 후 최소 3개월 동안 대상자 상태(약물복용 여부, 생활기능 등) 점검</div>					
	지원 절차	정신의료기관 등 기관 종사자 입소 의뢰 → 입소 적합 심사 → 입소 상담 및 평가 → 입소 → 재활훈련 → 지역사회복귀(정신보건관련기관 연계 독립생활 또는 가정복귀 등)					
전달 체계	수행 기관	신청접수기관 : 경기도정신건강복지센터(www.halfway.or.kr) 서비스제공기관 : 우리마을(수원시), 바람숲(김포시), 라온(포천시)					
	재원구성(비중)	2023년도 예산(A)		2024년도 예산(안)(B)		증감률(%) ($\frac{B-A}{A} \times 100$)	
사업비 (단위: 백만원)	계(①+②+③)	2,526	(100 %)	2,611	(100 %)	3.4%	
	지방 비	소계(①+②)	2,526	(100 %)	2,611	(100 %)	3.4%
		①시·도비	2,526	(100 %)	2,611	(100 %)	3.4%
		②시·군·구비		(%)		(%)	
	③기타 재원명		(%)		(%)		
	비고						

구 분		주요 내용	
성과 지표*	성과지표 명	지역사회 복귀율 (%)	
	지표정의	정신질환자의 지역사회 통합에 대한 결과값으로서 전환시설 퇴소자가 치료기관이 아닌 지역사회로 복귀하는 성공률에 대한 성과지표 「지역사회 정신건강기관 등* 복귀자 수**」÷「지역사회전환시설 전체 퇴소자 수」× 100 *정신건강기관 등 : 정신건강복지법 제27조에 규정된 정신재활시설 및 자택 또는 가족 등 **복귀자 수 : 정신의료기관 입원 및 정신요양시설 입소자 수 제외하고 지역사회로 복귀한 자의 수	
	성과목표	2023년 시행계획의 목표	2024년 시행계획의 목표
		90(%)	92(%)
	목표수준 산출근거	‘22년 90%, ’23년 91.4% 달성하여 ’24년도에는 목표 상향하여 설정하고자 함	
	자료출처	월별 시설별 사업실적 보고자료(공문 제출)	
추진 체계	참여기관	기관별 역할	민관협력 및 주민참여 방법
	지자체	사업 예산지원 및 관리 등 지도감독	입소 정신질환자의 실제적 사회적응을 위해 직업재활훈련 시 일자리 제공, 커뮤니티 단체 활동 시 회원 참여기회 제공 등 시설-민간 협력을 통한 주민참여 가능(SNS, 리플릿 제작·배포, 시설 투어 프로그램, 지역사회전환시설 설명회 등을 통한 홍보를 통해 참여 유도)
	공공기관	시설 이용 대상자 발굴 및 연계, 접수 건에 대한 시설별 배정	
	민간기관	환자 상담 및 사례관리 등 서비스 제공 및 사업 수행	
자원 및 시설확충 계획 (사업과 관련한 시설확충, 조직 확충 및 내실화 방안 등)		경기도정신건강복지센터에서 지역사회전환시설 운영간담회 개최하여 입·퇴소 적정사항 모니터링 및 피드백을 통해 시설 운영 내실화 도모	

I -2-8 전세피해지원 사업

구 분		주요 내용					
사업(과업)명		사업(과업)번호	세부사업(과업)명	중점추진 사업여부	세부사업 중복여부	민관협력 사업여부	
		1-2-8	전세피해지원 사업	-	-	-	
사업(과업) 소관		담당과	담당팀	담당자	연락처		
		주택정책과	주거복지팀	정상현	8008-3230		
사업(과업) 배경		전세피해(전세사기, 갇힘전세)발생이 급증함에 따라 주거·생계불안을 겪고 있는 다수 임차인 발생					
사업(과업) 목적		전세피해로 인한 금전적 손실 발생에 따라 생활고를 겪는 도내 전세피해가구의 생계비 지원 및 퇴거명령 등으로 주거불안을 겪는 피해가구에 대한 긴급지원주택 이주비 지원을 통해 생활 및 주거안정 도모					
추진근거(관련규정)		「경기도 주택임차인 전세피해 지원 조례」 제6조(임차인 지원사업) 「경기도 주거 기본 조례」 제20조(주거복지센터 설치 등) 「경기도 주거복지지급 운영 조례」 제3조(기금의 용도)					
사업변경 내용 및 취지		도내 거주하는 전세피해자(전세사기피해자법에 따라 전세사기피해자등 결정된 자 또는 HUG로부터 전세피해확인서를 받은자)는 긴급생계비(도 자체), 긴급주거이주비(도 자체) 또는 긴급복지(정부, 경기도형) 지원 중 어느 하나는 지원 신청 가능 ※ 긴급생계비 지원, 긴급주거 이주비 지원, (정부, 경기도)긴급복지 지원 간 중복 수혜 불가					
지원 대상	선정 기준	(긴급생계비 지원) 전세피해자 (긴급주거 이주비 지원) 전세피해자 중 긴급주거 이주가 결정된 자					
	대상 규모	2,410가구(전세사기피해자 ^(피해자법) 2,212가구 + 전세피해확인서 ^(HUG) 198가구) ※ 23.12월말 기준 ※ 긴급생계비 지원, 긴급주거 이주비 지원, (정부, 경기도)긴급복지 지원 간 중복 수혜 불가					
사업 (과업) 내용	사업(과업) 유형	현금지급					
	세부 내용	(긴급생계비 지원) 가구당 100만원(1회) (긴급주거 이주비 지원) 가구당 최대 150만원 이주 실비(1회)					
전달 체계	지원 절차	(긴급생계비 지원) 신청(신청인→시군) ⇨ (정부,경기도)긴급복지대상여부 확인(시군) ⇨ 신청서송부(시군→경기도 전세피해지원센터) ⇨ 대상선정 및 통보(센터→시군, 대상자) ⇨ 지원금 지급(센터→대상자)					
	수행 기관	(긴급주거 이주비 지원) 신청(신청인→센터/온라인) ⇨ 대상선정(센터) ⇨ 지원금 지급(센터→대상자)					
사업비 (단위: 백만원)	재원구성(비중)		2023년도 예산(A)		2024년도 예산(안)(B)		증감률(%) ($\frac{B-A}{A} \times 100$)
	계(①+②+③)		(%)	(생계비) 3,000 (이주비) 150	(100 %)		
	지방 비	소계(①+②)	(%)		(%)		
		①시·도비	(%)	(생계비) 3,000 (이주비) 150	(100%)	-	
		②시·군·구비	(%)		(%)		
		③기타 (재원명)	(%)		(%)		
	비고						
성과 지표*	성과지표 명		·도 전세피해 지원대상자에 대한 지원 건수				
	지표정의		$\frac{\text{지원건수}}{\text{지원신청 중 지원대상으로 결정된 건수}} \times 100$ ※(정부, 경기도)긴급복지 지원과 중복불가(지원신청자 ≠ 지원대상자)				
	성과목표		2023년 시행계획의 목표		2024년 시행계획의 목표		
			-		100%		
	목표수준 산출근거		· 도자체 지원사업(긴급생계비, 긴급주거이주비) 신청자 중 지원대상(중복수혜제외 등)으로 결정 시 지원				
	자료출처		-				

구 분		주요 내용				
추진 체계	참여기관	기관별 역할			민관협력 및 주민참여 방법	
	지자체	▶(경기도) 사업계획 수립, 예산확보 ▶(시군) 신청접수 및 중복수혜검토(긴급생계비에 한함)				
	공공기관	▶(경기도 전세피해지원센터) 사업 집행				
	민간기관	-				
	⋮	-				
2024년 세부사업 관련 입법추진계획		항목				
		조례	지침	규정	기타(법률, 매뉴얼 등)	조례·지침·규정·기타 명
		○				
자원 및 시설확충 계획 (사업과 관련한 시설확충, 조직 확충 및 내실화 방안 등)						

I-2-9 노숙인지원주택 기반 마련

구 분			주요 내용				
사업(과업)명			사업(과업)번호	세부사업(과업)명	중점추진사업여부	세부사업중복여부	민관협력사업여부
			I-2-9	노숙인지원주택 기반 마련	-	-	-
사업(과업) 소관			담당과	담당팀	담당자	연락처	
			복지사업과	자립지원팀	조세현	031-8008-5685	
사업(과업) 배경			경기도 지원주택 공급 및 운영에 관한 조례에 따른 노숙인 지원주택 운영 매뉴얼 필요				
사업(과업) 목적			자립의지가 있는 노숙인들에게 안정적인 주거와 사회화 프로그램 지원을 통한 자립생활 유도를 위한 기반 구축				
추진근거(관련규정)			경기도 지원주택 공급 및 운영에 관한 조례, (주택정책과) 경기도형 지원주택 사업추진계획				
사업변경 내용 및 취지			사업신설: 지원주택 조례 및 지원주택 추진계획에 따른 노숙인 주거 및 복지서비스 지원 필요 *전년도 시행계획 대비 신설, 변경 해당사업만 기재				
지원대상	선정 기준		노숙인자활프로그램 및 일자리 참여 3개월이상 유지중인자(임대주택사업 자산기준 충족)				
	대상 규모		'24년 10호 10명				
사업(과업)내용	사업(과업) 유형		주택제공 및 사례관리 지원이 가능한 노숙인 지원주택 운영 기반 구축				
	세부 내용		간담회 운영 및 운영매뉴얼 마련				
전달체계	지원 절차		대상자 입주신청->서비스제공기관->GH->입주 및 사례관리				
	수행 기관		노숙인종합지원센터				
사업비 (단위: 백만원)	재원구성(비중)		2023년도 예산(A)		2024년도 예산(안)(B)		증감률(%) ($\frac{B-A}{A} \times 100$)
	계(①+②+③)				100	(100 %)	
	지방비	소계(①+②)			100	(100 %)	
		①시·도비			30	(30%)	
		②시·군·구비			70	(70%)	
	③기타 (재원명)						
	비고		-				
성과지표*	성과지표 명		· 노숙인지원주택 운영매뉴얼 1건				
	지표정의		· 노숙인지원주택 운영을 위한 매뉴얼 작성				
	성과목표	2023년 시행계획의 목표			2024년 시행계획의 목표		
		-			운영매뉴얼 1건		
	목표수준 산출근거		· 노숙인지원주택 운영을 위한 관련기관 의견청취 및 운영매뉴얼 마련				
자료출처		· 간담회 결과보고, 연구용역결과보고, 운영매뉴얼보고서					
추진체계	참여기관		기관별 역할			민관협력 및 주민참여 방법	
	지자체		도: 운영계획 수립, 운영방안 마련, 예산편성 시: 서비스제공기관 선정, 입주자 선정			· 공공 및 민간 복지서비스 자원을 연계하여 사례관리 지원(국민기초수급책정, 복지관 프로그램 참여, 정신보건상담지원, 직업훈련, 복합 사례관리 네트워크 구축)	
	공공기관		GH : 주택공급, 자산조회, 입주계약				
	민간기관		서비스제공기관(노숙인종합지원센터): 입주자 모집, 입주계약지원, 입주자 사례관리				
	⋮						
	입주자		입주신청, 입주계약, 사례관리 참여				

구 분	주요 내용				
2024년 세부사업 관련 입법추진계획	항목				조례·지침·규정·기타 명
	조례	지침	규정	기타(법률, 매뉴얼 등)	
					· 경기도 지원주택 공급 및 운영에 관한 조례 (2023 전부개정)
자원 및 시설확충 계획 (사업과 관련한 시설확충, 조직 확충 및 내실화 방안 등)	<ul style="list-style-type: none"> - '23년 12월 사회보장제도 신설협의 요청에 따른 복지부 사업신설 협의 - '24년 상반기 운영매뉴얼 마련(경기복지재단) - '24년 하반기 입주목표로 사업추진 · 주택공급일정 및 사업추진상황에 따라 입주시기 및 사업시작 시기 유동적 - '24년 사업추진 결과 및 시·군 수요조사를 통한 사업확대 검토 				

I-3-1 지역거점 경기도 아동돌봄센터 확대운영

구 분		주요 내용					
사업(과업)명		사업(과업)번호	세부사업(과업)명	중점추진 사업여부	세부사업 중복여부	민관협력 사업여부	
		1-3-1	지역거점 경기도 아동돌봄센터 확대운영	(O)	(X)	(O)	
사업(과업) 소관		담당과	담당팀	담당자	연락처		
		아동돌봄과	언제나돌봄팀	이소연	031-8008-3913		
사업(과업) 배경		맞벌이 가족 등 양육부담 경감을 위한 돌봄기관이 확대되고 있으나, 돌봄서비스의 질적 향상과 도·시군 돌봄네트워크 총괄지원 기능이 미흡해 도·시군 거점 기능이 필요					
사업(과업) 목적		지역 돌봄기관 연계·지원을 통한 지역 초등 돌봄 협력체계 구축					
추진근거(관련규정)		「경기도 아동돌봄 지원조례」 제6조					
사업변경 내용 및 취지		해당없음					
*전년도 시행계획 대비 신설, 변경 해당사업만 기재							
지원 대상	선정 기준	방과후 아동 돌봄기관(다함께돌봄센터, 지역아동센터 등)					
	대상 규모	도내 방과 후 아동 돌봄 기관					
사업 (과업) 내용	사업(과업) 유형	서비스 지원					
	세부 내용	기존 시설을 거점 센터 지정하여 지역 돌봄기관 연계·지원을 통한 지역 초등돌봄 협력체계 구축 - 다함께돌봄센터, 지역아동센터 등 다양한 형태의 지역 돌봄 네트워크 구성·운영 - 시·군 특성을 반영한 거점사업 개발·추진 및 지역돌봄 문제 공동 대응 - 돌봄 프로그램 개발·보급 및 지역 돌봄 정보 제공 - 긴급돌봄, 틈새돌봄 등 돌봄서비스 제공					
전달 체계	지원 절차	사업계획 및 예산(안) 확정→사업비 교부결정 및 자금교부(분기별)→사업완료→실적 및 정산 결과 보고					
	수행 기관	도, 시군, 경기도여성가족재단					
사업비 (단위: 백만원)	재원구성(비중)		2023년도 예산(A)		2024년도 예산(안)(B)		증감률(%) ($\frac{B-A}{A} \times 100$)
	계(①+②+③)		671	(100 %)	972	(100 %)	44.86
	지 방 비	소계(①+②)	671	(100 %)	972	(100 %)	44.86
		①시·도비	201	(30 %)	292	(30 %)	45.27
		②시·군·구비	470	(70 %)	680	(70 %)	44.68
	(③기타 재원명)			(%)		(%)	
비고							
성과 지표*	성과지표 명		지역 거점 아동돌봄센터 확대 수(개소)				
	지표정의		· 지역 거점 경기도 아동돌봄센터 누적 확대 수				
	성과목표	2023년 시행계획의 목표			2024년 시행계획의 목표		
		10(개소)			14(개소)		
	목표수준 산출근거		· 민선8기 돌봄공약(149. 지역거점 경기도 아동돌봄센터 설치 확대)				
	자료출처		· 민선8기 돌봄공약(149. 지역거점 경기도 아동돌봄센터 설치 확대)				

구 분		주요 내용			
추진 체계	참여기관	기관별 역할			민관협력 및 주민참여 방법
	지자체	(道) 사업계획 수립, 참여 시군 선정 등 사업총괄 (시군) 시군 거점 아동돌봄센터 지정, 운영 지원 등			초등 돌봄 협력체계 구축
	공공기관	(경기도여성가족재단) 거점센터 운영매뉴얼 개발, 운영 컨설팅 및 종사자 교육 등 지원			
	민간기관	(돌봄기관) 지역돌봄 네트워크 구성 및 운영			
2024년 세부사업 관련 입법추진계획		항목			조례·지침·규정·기타 명
		조례	지침	규정	
					○
자원 및 시설확충 계획 (사업과 관련한 시설확충, 조직 확충 및 내실화 방안 등)					

I-3-2 시군 장애인 편의시설 설치지원

구 분			주요 내용				
사업(과업)명			사업(과업)번호	세부사업(과업)명	중점추진 사업여부	세부사업 중복여부	민관협력 사업여부
			1-3-2	시군 장애인 편의시설 설치지원	(○)	(X)	(○)
사업(과업) 소관			담당과	담당팀	담당자	연락처	
			장애인복지과	장애인권익지원팀	김은지	8008-4318	
사업(과업) 배경			장애인 등이 일상생활에서 안전하고 편리하게 시설과 설비를 이용하고 정보에 접근할 수 있도록 편의시설 설치를 지원하기 위한 시군 장애인편의시설 기술지원센터의 안정적인 운영 지원 필요				
사업(과업) 목적			장애인 편의시설에 대한 사회적 이해 촉진과 설치에 필요한 기술지원 및 상담, 홍보·교육 등으로 장애인 편의 증진 도모				
추진근거(관련규정)			「장애인·노인·임산부 등의 편의증진보장에 관한 법률」 제9조의2				
사업변경 내용 및 취지			사업변경: '23년 연차별 시행계획 이행점검 모니터링 의견을 반영하여 기존 성과지표를 시군별 최근 2년간 실적의 90% 이상 처리 건수로 적용				
지원 대상			*전년도 시행계획 대비 신설, 변경 해당사업만 기재				
지원 대상	선정 기준	「장애인·노인·임산부 등의 편의증진보장에 관한 법률」 제9조의3에 따른 보건복지부 고시					
	대상 규모	31개 시·군 장애인 편의시설기술지원센터					
사업(과업) 내용	사업(과업) 유형	서비스지원					
	세부 내용	1개소 당 88,000천원(도비 30%, 시·군비 70%)					
전달 체계	지원 절차	도비 → 31개 시·군비 매칭 → 31개 센터 보조금 교부					
	수행 기관	경기도지체장애인협회 시·군 지회					
사업비 (단위: 백만원)	재원구성(비중)		2023년도 예산(A)		2024년도 예산(안)(B)		증감률(%) ($\frac{B-A}{A} \times 100$)
	지방비	계(①+②+③)	2,498	(100%)	2,808	(100%)	9.2
		소계(①+②)	2,498	(100%)	2,808	(100%)	9.2
		①시·도비	749	(30%)	818	(30%)	9.2
		②시·군·구비	1,749	(70%)	1,909	(70%)	9.1
	(③기타 재원명)		(%)		(%)		
	비고						
성과 지표*	성과지표 명		시군 센터의 최근 2년간 실적의 90% 이상 처리 건수				
	지표정의		최근 2년간 실적의 90% 이상 처리 건수				
	성과목표	2023년 시행계획의 목표			2024년 시행계획의 목표		
		최근 2년간 실적의 90 (%)이상 처리 건수			최근 2년간 실적의 90 (%)이상 처리 건수		
	목표수준 산출근거		· 최근 2년간 실적의 90% 이상 처리 건수				
	자료출처		· 시군 센터별 처리 실적				
추진 체계	참여기관		기관별 역할			민관협력 및 주민참여 방법	
	지자체		예산편성 및 교부 사업비 정산 및 운영 전반에 대한 지도관리 편의시설 설치 관련 행정처분 등			· 건축물에 대한 장애인 편의시설 설치 민간 전문기관으로 법적 적합성 검토 등 자문 및 의견제시 · 장애인 편의 증진을 위한 모니터링	
	민간기관 :		시군 장애인편의시설 기술지원센터(31개소)의 편의시설 설치 지원(도면검토, 사용승인 등 기술지원)				

구 분	주요 내용				
2024년 세부사업 관련 입법추진계획	항목				조례·지침·규정·기타 명
	조례	지침	규정	기타(법률, 매뉴얼 등)	
자원 및 시설확충 계획 (사업과 관련한 시설확충, 조직 확충 및 내실화 방안 등)					

I-3-3 노인맞춤돌봄서비스 광역 지원기관 운영

구 분			주요 내용				
사업(과업)명			사업(과업)번호	세부사업(과업)명	중점추진사업여부	세부사업중복여부	민관협력사업여부
			I-3-3	노인맞춤돌봄서비스 광역 지원기관 운영	(X)	(X)	(O)
사업(과업) 소관			담당과	담당팀	담당자		연락처
			노인복지과	노인지원팀	이수용		8008-2562
사업(과업) 배경			노인맞춤돌봄 수행기관의 서비스 품질 향상 및 안정적인 운영지원을 목적으로 광역기관을 운영하여 돌봄이 필요한 노인에게 효과적인 돌봄서비스 전달체계 구축				
사업(과업) 목적			광역단위 돌봄서비스 업무에 대한 행정지원·현황관리, 서비스 품질향상 등을 통해 돌봄이 필요한 노인에게 효과적인 돌봄서비스가 전달 될 수 있도록 지원				
추진근거(관련규정)			「노인복지법」제27조의2				
사업변경 내용 및 취지			중점돌봄군 서비스시간 월16시간→월20시간 확대				
지원 대상			선정 기준	노인 맞춤돌봄 서비스 광역지원기관 / 돌봄이 필요한 경기도 거주 노인			
			대상 규모	광역지원 기관 1개소 운영 / 72,404명			
사업(과업) 내용	사업(과업) 유형		서비스 지원				
	세부 내용		노인맞춤돌봄서비스 관련 업무 지원, 기타 보건복지부·경기도·독거노인종합지원센터의 행정업무 지원, 시·군 지역센터 수행인력 역량 강화, 복무관리 등				
전달 체계	지원 절차		보건복지부(독거노인종합지원센터 → 도(광역지원기관 전담사회복지사) → 시·군(수행기관) 노인맞춤돌봄시스템 DB 관리, 혹서·혹한기 비상체계 운영 등				
	수행 기관		시군 지정 수행기관				
사업비 (단위: 백만원)	재원구성(비중)		2023년도 예산(A)		2024년도 예산(안)(B)		증감률(%) ($\frac{B-A}{A} \times 100$)
	계(①+②+③)		178	(100 %)	165	(100 %)	△8.3%
	지방비	소계(①+②)	178	(100 %)	165	(100 %)	△8.3%
		①시·도비	178	(%)	165	(100 %)	△8.3%
		②시·군·구비		(100 %)		(%)	
	③기타 (재원명)			(%)		(%)	
	비고						
성과 지표*	성과지표 명		맞춤돌봄지원서비스 대상자 수 (명)				
	지표정의		보건복지부 내시				
	성과목표	2023년 시행계획의 목표			2024년 시행계획의 목표		
		72,311(명)			72,404(명)		
	목표수준 산출근거		· 보건복지부 내시				
	자료출처		· 보건복지부 노인정책과-6402(2023.12.26.)				

구 분		주요 내용				
추진 체계	참여기관	기관별 역할			민관협력 및 주민참여 방법 · 대상자 발굴 및 주민연계	
	지자체	(道) 사업계획 수립, 참여자 모집 등 총괄 사업실적 확인 및 심사 등				
	공공기관	경기도노인맞춤돌봄 광역기관				
	민간기관					
	⋮					
2024년 세부사업 관련 입법추진계획		항목				조례·지침·규정·기타 명 · 사업 관련 2024년 조례 및 지침 추진 계획이 있을 경우 해당항목에 표시하고 조례·지침명 기입
		조례	지침	규정	기타(법률, 메뉴얼 등)	
자원 및 시설확충 계획 (사업과 관련한 시설확충, 조직 확충 및 내실화 방안 등)						

I-3-4 노인상담 사업 운영

구 분		주요 내용					
사업(과업)명		사업(과업)번호	세부사업(과업)명		중점추진 사업여부	세부사업 중복여부	민관협력 사업여부
		I -3-4	노인상담 사업 운영		(X)	(X)	(O)
사업(과업) 소관		담당과	담당팀		담당자		연락처
		노인복지과	노인지원팀		박현주		031-8008-2608
사업(과업) 배경		고립, 우울 등 노인문제 증가에 따른 노인 상담기능 확대					
사업(과업) 목적		장소·시간에 구애받지 않는 상시 상담서비스 지원으로 노인의 심리 안전망 구축					
추진근거(관련규정)		「노인복지법」 제4조, 「경기도 노인종합상담센터 설치 및 운영 조례」					
사업변경 내용 및 취지		변경내용: (목표수준) 5,325명 → 5,390명 변경취지: '23년 12월 실적기준으로 목표수준 조정					
지원 대상		선정 기준	경기도 거주 노인 및 그 가족				
		대상 규모	199만 명('22. 12월 경기도 노인인구 기준)				
사업(과업) 내용	사업(과업) 유형	서비스제공					
	세부 내용	우울, 불안, 사별, 성(性) 등 전문 심리상담 진행, 유관기관 연계를 통한 복지서비스 연계 및 위기 대응					
전달 체계	지원 절차	경기도 내 노인 및 그 가족 → ☎ 1833-2255 → 상담 등 제공					
	수행 기관	경기도노인종합상담센터, 31개 시군 수행기관					
사업비 (단위: 백만원)	재원구성(비중)		2023년도 예산(A)		2024년도 예산(안)(B)		증감률(%) ($\frac{B-A}{A} \times 100$)
	계(①+②+③)		1,432	(100%)	1,417	(100%)	-1%
	지방비	소계(①+②)	1,432	(100%)	1,417	(100%)	-1%
		①시·도비	1,432	(100%)	1,417	(100%)	-1%
		②시·군·구비		(%)		(%)	
	③기타 (재원명)			(%)		(%)	
	비고						
성과 지표*	성과지표 명	· 노인상담지원(건)					
	지표정의	· 24시간 노인상담 건수					
	성과목표	2023년 시행계획의 목표			2024년 시행계획의 목표		
		5,325(건)			5,390(건)		
	목표수준 산출근거	· '23. 12월 말 실적(5,386건) 기준					
자료출처	· 경기도노인종합상담센터 월간 실적보고						
추진 체계	참여기관	기관별 역할				민관협력 및 주민참여 방법	
	지자체	사업총괄관리, 예산편성, 추진현황 점검 등				· 노인복지관, 노인보호전문기관 등 유관기관 서비스 연계	
	공공기관	세부추진계획 수립, 시군상담센터 및 상담사 교육 및 지원, 24시간 상담서비스 제공					
	민간기관	노인전문심리상담 제공					
2024년 세부사업 관련 입법추진계획		항목				조례·지침·규정·기타 명	
		조례	지침	규정	기타(법률, 매뉴얼 등)		

구 분	주요 내용
자원 및 시설확충 계획 (사업과 관련한 시설확충, 조직 확충 및 내실화 방안 등)	

I-3-5 어린이집, 노인시설 등 취약계층 다중이용시설 관리 및 지원 강화

구 분			주요 내용				
사업(과업)명			사업(과업)번호	세부사업(과업)명	중점추진 사업여부	세부사업 중복여부	민관협력 사업여부
			I-3-5	어린이집, 노인시설 등 취약계층 다중이용시설 관리 및 지원 강화	(X)	(X)	(O)
사업(과업) 소관			담당과	담당팀	담당자	연락처	
			환경안전관리과	환경보건팀	최운정	5236	
사업(과업) 배경			최근 코로나19 대유행으로 인한 언택트 문화 확산, 실내거주시간 증대 등 실내공기질의 관심과 개선요구 증대됨에 따라 어린이, 어르신 등 건강취약계층 이용시설의 관리 및 지원 필요				
사업(과업) 목적			「실내공기질 관리법」에 따른 법정규모 미만의 취약계층(어린이, 어르신, 장애인) 이용시설에 대해 실내공기질 무료 측정 및 컨설팅, 실내환경 리모델링 제공을 통해 건강한 생활환경 조성 및 환경복지 제고				
추진근거(관련규정)			「실내공기질 관리법」 제12조의2, 「경기도 미세먼지 저감 및 관리에 관한 조례」 제5조				
사업변경 내용 및 취지			-				
*전년도 시행계획 대비 신설, 변경 해당사업만 기재							
지원 대상	선정 기준	도 다중이용시설 관련 부서 및 시·군 환경부서 추천					
	대상 규모	취약계층 이용시설 무료측정 및 컨설팅(8,571개소), 맑은 숨터 지원(100개소)					
사업 (과업) 내용	사업(과업) 유형	서비스 제공					
	세부 내용	실내공기질 오염도 측정, 컨설팅 및 실내환경 리모델링(도배·장판 교체 등) 제공					
전달 체계	지원 절차	수요조사 실시 → 시군 현장 조사 → 사업대상자 선정					
	수행 기관	- (무료측정 및 컨설팅) 시·군 자체 수행 - (맑은 숨터 조성) 공기관 위탁수행					
사업비 (단위: 백만원)	재원구성(비중)		2023년도 예산(A)		2024년도 예산(안)(B)		증감률(%) ($\frac{B-A}{A} \times 100$)
	계(①+②+③)		1,575	(100%)	1,100	(100%)	-30.2%
	지방비	소계(①+②)	1,575	(100%)	1,100	(100%)	-30.2%
		①시·도비	1,155	(73.3%)	680	(61.8%)	-41.1%
		②시·군·구비	420	(26.6%)	420	(38.2%)	-
	③기타 (재원명)			(%)		(%)	
	비고		-				
성과 지표*	성과지표 명		실내공기질 개선 지원율(%)				
	지표정의		(취약계층 실내 공기질 무료측정 및 컨설팅률 × 50%) + (취약계층 맑은 숨터 조성율 × 50%) ※ 목표량 : 취약계층 이용시설 무료측정 및 컨설팅 8,571개소, 맑은 숨터 지원 200개소				
	성과목표	2023년 시행계획의 목표			2024년 시행계획의 목표		
		100 (%)			100 (%)		
	목표수준 산출근거		사업예산 및 사업수요 고려				
자료출처		사업 결과 보고(정산)					
추진 체계	참여기관		기관별 역할			민관협력 및 주민참여 방법	
	지자체	(도) 실내공기질 관리 시행계획 수립 등 총괄 (시·군) 취약계층 이용시설 사업대상 조사·신청·접수			· 취약계층(어린이, 어르신, 장애인)이용시설 홍보 및 사업추진 협력 · 실내공기 측정 및 컨설팅 시행 시 주민 참여		
	공공기관	(경기환경에너지진흥원) 맑은 숨터 지원대상 선정, 조성 등 위·수탁 업무 총괄					
	민간기관	(실내공기 측정업체) 실내공기 측정 및 컨설팅 시행					

구 분	주요 내용				
2024년 세부사업 관련 입법추진계획	항목				조례·지침·규정·기타 명
	조례	지침	규정	기타(법률, 매뉴얼 등)	
	-	-	-	-	-
자원 및 시설확충 계획 (사업과 관련한 시설확충, 조직 확충 및 내실화 방안 등)	취약계층 이용시설 무료측정 및 컨설팅 8,571개소 및 맑은 숨터 100개소 조성				

I-3-6 1인가구 지원사업

구 분			주요 내용				
사업(과업)명			사업(과업)번호	세부사업(과업)명	중점추진사업여부	세부사업중복여부	민관협력사업여부
			I-3-6	1인가구 지원사업	(X)	(X)	(O)
사업(과업) 소관			담당과	담당팀	담당자		연락처
			가족다문화과	1인가구지원팀	한귀연		031-8008-4406
사업(과업) 배경			1인가구가 지속적으로 증가함에 따라 수요 맞춤형 사업을 통해 1인가구 지원				
사업(과업) 목적			1인가구 지원 프로그램 운영을 통한 사회적 교류 증진, 식생활·건강개선, 자기돌봄 역량 강화 등 1인가구 삶의 질 향상 도모				
추진근거(관련규정)			건강가정기본법 제3조(정의), 제15조(건강가정기본계획의 수립), 제28조(가정생활문화의 발전), 경기도 1인가구 기본 조례 제9조(지원사업)				
사업변경 내용 및 취지			해당없음				
지원 대상	선정 기준		도내 1인가구				
	대상 규모		경기도 1인가구 163만명 (‘22년 기준)				
사업(과업) 내용	사업(과업) 유형		서비스 지원				
	세부 내용		1인가구 동아리 지원, 요리교실, 건강돌봄 프로그램 운영, 금융 안전교육 지원 (프로그램 내용 및 수요에 따라 활동시간, 지원주기 등 상이)				
전달 체계	지원 절차		<div><div>道</div><div>• 사업계획 수립 및 지침 마련 • 보조금 교부 및 관리감독</div></div>	⇔	<div><div>시·군</div><div>• 사업비 신청 및 정산·보고 • 수행기관 선정 및 관리·감독 • 사업 평가 및 홍보</div></div>	⇔	<div><div>수행기관</div><div>• 세부계획 수립 및 추진 • 대상자 모집·이용 지원 • 운영실적 작성·결과 보고</div></div>
	수행 기관		가족센터 및 가족사업 관련 운영기관 등				
사업비 (단위: 백만원)	재원구성(비중)		2023년도 예산(A)		2024년도 예산(안)(B)		증감률(%) ($\frac{B-A}{A} \times 100$)
	계(①+②+③)		682	(100%)	844	(100%)	24%
	지방비	소계(①+②)	682	(100%)	844	(100%)	24%
		①시·도비	204	(30%)	253	(30%)	24%
		②시·군·구비	478	(70%)	591	(70%)	24%
	③기타			(%)		(%)	
	비고						
성과 지표*	성과지표 명	1인가구 지원사업 이용자 수					
	지표정의	1인가구 지원사업 이용자 수					
	성과목표	2023년 시행계획의 목표			2024년 시행계획의 목표		
		5,250 (명)			5,514 (명)		
	목표수준 산출근거	전년 실적 대비 5% 증가					
자료출처	시·군 실적 보고						
추진 체계	참여기관	기관별 역할			민관협력 및 주민참여 방법		
	지자체	사업계획 수립 및 지침마련, 보조금 교부 및 관리·감독			사업홍보 및 대상자 모집, 연계 등 협력 추진		
	공공기관	자금교부 신청 및 정산·보고, 수행기관 선정 관리·감독, 사업 평가 및 홍보					
	민간기관	세부 계획수립 및 추진, 대상자 모집 이용·지원, 실적 작성·결과 보고					

구 분	주요 내용				
2024년 세부사업 관련 입법추진계획	항목				조례·지침·규정·기타 명
	조례	지침	규정	기타(법률, 매뉴얼 등)	
자원 및 시설확충 계획(사업과 관련한 시설확충, 조직 확충 및 내실화 방안 등)					

I-3-8 360°돌봄

구 분		주요 내용					
사업(과업)명		사업(과업)번호	세부사업(과업)명	중점추진 사업여부	세부사업 중복여부	민관협력 사업여부	
		I-3-8	360° 돌봄			○	
사업(과업) 소관		담당과	담당팀	담당자	연락처		
		복지정책과	누구나돌봄팀	문병준	8008-5667		
		아동돌봄과	언제나돌봄팀	곽민초	8008-3911		
		장애인복지과	장애인정책팀	장미선	8008-4483		
사업(과업) 배경		○ 급속한 고령화 및 가구의 소규모화(1인 가구 증가) 등 다양한 돌봄 위기에 전방위적으로 대응할 필요 지속 제기(3차 사회보장기본계획 : 약자복지, 맞춤형 돌봄 서비스 확충) - (누구나) 급격한 고령화 등 당면한 노인문제 대응과 정책적 배려 필요 중장년층에서 1인 가구 증가, 실직, 건강상태 등으로 새로운 사각지대 발생 - (언제나) 양육자가 긴급한 상황 발생 시 언제나 믿고 맡길 수 있는 긴급돌봄서비스 제공 필요 부모의 양육부담을 줄일 수 있는 다양한 돌봄서비스 및 제도 마련 필요 - (어디나) 돌봄공백이 발생하는 야간과 휴일에 장애인의 사회참여 확대를 위한 돌봄 확대 필요성 대두 최중증 장애인의 유형에 맞는 전문적돌봄 자원과 가족 돌봄 부담 가중에 따른 자원체계 구축 필요					
사업(과업) 목적		○ 돌봄이 필요한 모든사람, 모든 순간, 모든 장소를 빈틈없이 커버할 수 있는 돌봄정책 추진 - (누구나) 소득·연령과 관계없이 돌봄의 틈새에서 발생하는 돌봄공백 해소 - (언제나) 돌봄이 필요할 때 언제나, 부담없이 아이를 맡길 수 있는 환경 조성 - (어디나) 장애인(가족)을 위해 시군·시설·가정 구별 없이 돌봄공백 해소					
추진근거(관련규정)		○ 「사회보장기본법」제29조(사회보장 전달체계) ③ 공공부문과 민간부문의 사회보장 전달 체계가 효율적으로 연계되도록 노력 ○ 「경기도 아동돌봄 지원조례」 제6조(돌봄 지원 사업) ○ 「발달장애인 권리보장 및 지원에 관한 법률」 제29조제3항, 제29조의3 ○ 「경기도 장애인복지 기본조례」 제14조					
사업변경 내용 및 취지 *전년도 시행계획 대비 신설, 변경 해당사업만 기재		구 분	누구나	언제나	어디나	비 고	
		시 기	2024. 1월부터 ※ 세부사업별 추진시기 상이				
		내 용	(돌봄분야) 기본형 5개 분야 서비스, 확대형 7개 분야 서비스 중 선택 · 기본형<5개> : 생활돌봄, 동행돌봄, 주거안전, 식사지원, 일시보호 · 확대형<7개> : 기본형(5개 분야) + 특화형(2개 분야 : 재향돌봄, 심리상담) (지원비용/서비스제공) 연 최대 1,500천원(1인) / 사군 분야별 인증 협력기관	(돌봄분야) 3개 분야 10개 신규사업 추진 - 언제나 돌봄<5개> : 아동 언제나돌봄센터, 시설형가정방문형 긴급돌봄, 다함께돌봄센터 확대 - 함께 돌봄<3개> : 가족 돌봄수당, 아동돌봄 기회소득, 아이돌봄 본인부담금지원 - 안심 돌봄<2개> : 초·중·고 학교 안심돌봄, 방학중 어린이 행복밥상 지원	장애 돌봄 3종 서비스 제공 ① 장애돌봄 야간·휴일 프로그램 운영 ② 최중증 발달장애인 전문인력 양성 및 맞춤 돌봄 지원 ③ 최중증 발달장애인 가족돌봄 수당 지원		
		소요 예산	166.4억 (도비 90억원, 시군비 76.4억원)	230.5억 (도비 122.1억원, 시군비 108.4억원)	42.2억원 (도비 100%)		
		지원	선정 기준	○ (누구나) 15개 시군(1단계) 추진 및 도민 누구나 서비스 대상			

구 분		주요 내용																																								
대상		※ 중위소득 120%이하 전액지원, 120%초과~150%이하 50%지원, 150%초과 자부담 ○ (언제나) 도내 12세 이하 돌봄이 필요한 아동 ○ (어디나) 돌봄이 필요한 장애인·돌봄인력·발달장애인 가족 등																																								
	대상 규모	○ (누구나) 15개 시군 약 29,714명 ○ (언제나) 142만명('23. 12월 경기도 12세 이하 아동인구 기준) ○ (어디나) 道 등록장애인 수 : 588천명, 발달장애인 수 : 61천명																																								
사업(과업) 유형		현금, 현물, 서비스																																								
사업(과업) 내용	세부 내용	<div><div><div><div>360° 돌봄</div><div>돌봄이 필요한 모든 사람, 모든 순간, 모든 장소를 빈틈없이 커버할 수 있는 돌봄정책</div></div><div><div>누구나</div><div>소득과 무관하게 위기상황의 모든 도민 “누구나 돌봄” 체계 구축</div></div><div><div>언제나</div><div>돌봄이 필요할 때 언제나, 부담없이 아이를 키울 수 있는 환경 조성</div></div><div><div>어디나</div><div>돌봄시설·집에서도 야간·주말에도 어디서나 장애인 돌봄</div></div></div></div> <div>○ (누구나)</div> <table><tr><th>구 분</th><th>정 의</th><th>서비스 내용</th><th>이용한도</th><th>지원비용</th></tr><tr><td>① 생활돌봄 서비스</td><td>갑작스러운 사고 등 돌봄 공백이 발생한 경우, 대상자 돌봄 서비스</td><td>■ 신체활동 지원 - 세면 도움 - 화장실 이동 지원 ■ 가사활동 지원 - 식사, 설거지 등 준비</td><td>연간 최대 15일 이내 (4시간 이내/일)</td><td>1시간 16,630원</td></tr><tr><td>② 동행돌봄 서비스</td><td>거동불편, 질병 등으로 필수적 외출이 필요한 경우, 동행 돌봄서비스</td><td>■ 병원 동행 - 출발, 귀가시 동행 - 병원 진료 동행 등 ■ 일상생활업무 동행 - 관공서, 은행 등 동행</td><td>연간 최대 15일 이내 (4시간 이내/일)</td><td>1시간 16,500원</td></tr><tr><td>③ 주거안전 서비스</td><td>독거어르신 등 대상자의 가정 내 간단한 수리 및 보수관련 서비스</td><td>■ 간단한 소모품 교체 - 형광등, 수전, 손잡이 등 ■ 부분 수리 - 방충망, 못박기 등</td><td>연간 최대 10회 (4시간 이내/회당)</td><td>1시간 16,500원</td></tr><tr><td>④ 식사지원 서비스</td><td>대상자의 기본적인 식생활 유지가 곤란한 경우, 도시락 제공 서비스</td><td>■ 일반식, 죽식 제공</td><td>연간 최대 15일 이내 (1일 1~3식)</td><td>1식당 9,000원</td></tr><tr><td>⑤ 일시보호 서비스</td><td>가정 내 돌봄이 어려운 경우, 일정기간 시설보호 서비스</td><td>■ 시설 내에서 대상자에게 규칙적 식사제공 및 수발 지원</td><td>연간 최대 15일 이내</td><td>1일 70,500원</td></tr><tr><td>⑥ 재활돌봄 서비스</td><td>일상생활 수행능력 향상필요한 경우, 맞춤형재활서비스 제공</td><td>■ 맞춤형 운동재활 서비스, 일상생활 수행훈련 등</td><td>연간 최대 10회 이내 (1주/1~2회에 1시간이내)</td><td>1시간 50,000원</td></tr><tr><td>⑦ 심리상담 서비스</td><td>일상생활과 관련하여 심리적 어려움에 처한 경우, 심리 상담제공</td><td>■ 심리·정서적인 문제 (성격, 우울, 불안, 강박 등)에 대한 지원</td><td>연간 최대 10회 이내 (1주/1~2회에 1시간이내)</td><td>1시간 60,000원</td></tr></table> <div>○ (언제나)</div>	구 분	정 의	서비스 내용	이용한도	지원비용	① 생활돌봄 서비스	갑작스러운 사고 등 돌봄 공백이 발생한 경우, 대상자 돌봄 서비스	■ 신체활동 지원 - 세면 도움 - 화장실 이동 지원 ■ 가사활동 지원 - 식사, 설거지 등 준비	연간 최대 15일 이내 (4시간 이내/일)	1시간 16,630원	② 동행돌봄 서비스	거동불편, 질병 등으로 필수적 외출이 필요한 경우, 동행 돌봄서비스	■ 병원 동행 - 출발, 귀가시 동행 - 병원 진료 동행 등 ■ 일상생활업무 동행 - 관공서, 은행 등 동행	연간 최대 15일 이내 (4시간 이내/일)	1시간 16,500원	③ 주거안전 서비스	독거어르신 등 대상자의 가정 내 간단한 수리 및 보수관련 서비스	■ 간단한 소모품 교체 - 형광등, 수전, 손잡이 등 ■ 부분 수리 - 방충망, 못박기 등	연간 최대 10회 (4시간 이내/회당)	1시간 16,500원	④ 식사지원 서비스	대상자의 기본적인 식생활 유지가 곤란한 경우, 도시락 제공 서비스	■ 일반식, 죽식 제공	연간 최대 15일 이내 (1일 1~3식)	1식당 9,000원	⑤ 일시보호 서비스	가정 내 돌봄이 어려운 경우, 일정기간 시설보호 서비스	■ 시설 내에서 대상자에게 규칙적 식사제공 및 수발 지원	연간 최대 15일 이내	1일 70,500원	⑥ 재활돌봄 서비스	일상생활 수행능력 향상필요한 경우, 맞춤형재활서비스 제공	■ 맞춤형 운동재활 서비스, 일상생활 수행훈련 등	연간 최대 10회 이내 (1주/1~2회에 1시간이내)	1시간 50,000원	⑦ 심리상담 서비스	일상생활과 관련하여 심리적 어려움에 처한 경우, 심리 상담제공	■ 심리·정서적인 문제 (성격, 우울, 불안, 강박 등)에 대한 지원	연간 최대 10회 이내 (1주/1~2회에 1시간이내)	1시간 60,000원
	구 분	정 의	서비스 내용	이용한도	지원비용																																					
① 생활돌봄 서비스	갑작스러운 사고 등 돌봄 공백이 발생한 경우, 대상자 돌봄 서비스	■ 신체활동 지원 - 세면 도움 - 화장실 이동 지원 ■ 가사활동 지원 - 식사, 설거지 등 준비	연간 최대 15일 이내 (4시간 이내/일)	1시간 16,630원																																						
② 동행돌봄 서비스	거동불편, 질병 등으로 필수적 외출이 필요한 경우, 동행 돌봄서비스	■ 병원 동행 - 출발, 귀가시 동행 - 병원 진료 동행 등 ■ 일상생활업무 동행 - 관공서, 은행 등 동행	연간 최대 15일 이내 (4시간 이내/일)	1시간 16,500원																																						
③ 주거안전 서비스	독거어르신 등 대상자의 가정 내 간단한 수리 및 보수관련 서비스	■ 간단한 소모품 교체 - 형광등, 수전, 손잡이 등 ■ 부분 수리 - 방충망, 못박기 등	연간 최대 10회 (4시간 이내/회당)	1시간 16,500원																																						
④ 식사지원 서비스	대상자의 기본적인 식생활 유지가 곤란한 경우, 도시락 제공 서비스	■ 일반식, 죽식 제공	연간 최대 15일 이내 (1일 1~3식)	1식당 9,000원																																						
⑤ 일시보호 서비스	가정 내 돌봄이 어려운 경우, 일정기간 시설보호 서비스	■ 시설 내에서 대상자에게 규칙적 식사제공 및 수발 지원	연간 최대 15일 이내	1일 70,500원																																						
⑥ 재활돌봄 서비스	일상생활 수행능력 향상필요한 경우, 맞춤형재활서비스 제공	■ 맞춤형 운동재활 서비스, 일상생활 수행훈련 등	연간 최대 10회 이내 (1주/1~2회에 1시간이내)	1시간 50,000원																																						
⑦ 심리상담 서비스	일상생활과 관련하여 심리적 어려움에 처한 경우, 심리 상담제공	■ 심리·정서적인 문제 (성격, 우울, 불안, 강박 등)에 대한 지원	연간 최대 10회 이내 (1주/1~2회에 1시간이내)	1시간 60,000원																																						

구 분		주요 내용			
		사업명	사업량	지원내용(사업내용)	담당부서 (사업담당자)
		① 아동 언제나 돌봄센터 운영	1개소	긴급돌봄이 필요한 가정에게 콜센터, 플랫폼 구축·운영을 통해 어린이집, 초등돌봄시설, 아이돌보미 돌봄서비스 신청접수부터 제공까지 연계	아동돌봄과 (박민초)
		② 시설형 긴급 돌봄 지원	14개 시군	긴급돌봄이 필요한 가정 아동에게 주말·평일·야간 돌봄서비스 제공	아동돌봄과 (이소연)
		③ 언제나 어린이집 운영 지원	5개 시군 5개소	일시적·긴급한 상황 발생시 언제든지 안심하고 영유아를 맡길 수 있는 긴급 보육 제공 - (이용대상) 6개월 이상 ~ 5세이하 취학전 영유아 - (이용요금) 시간당 3천원 - (지원내용) 보육교사 인건비(개소당 3명), 운영비 월 30만원 등	보육정책과 (오혜정)
		④ 방문형 긴급 돌봄 강화	5개 시군	일시연계 아이돌보미 추가수당 지급(시간당 2천원)	가족다문화과 (박선경)
		⑤ 다함께돌봄센터 설치	7개소	국비 예산 부족으로 미지원되는 다함께돌봄센터에 설치비·인건비·운영비 등 도 자체 추가지원	아동돌봄과 (이소연)
		⑥ 가족돌봄수당 지원	7,203명	도내 생후 24~48개월 이하 아동을 부모의 맞벌이, 다자녀 등 양육공백 사유로 친인척, 이웃이 돌보는 가정에 월 30만원 가족돌봄수당 지원	아동돌봄과 (정유미)
		⑦ 아동돌봄 기회 소득 지원	250여명	마을 공동체 등에서 정당한 보상없이 자발적으로 아동돌봄 활동에 참여하여 사회적 가치를 창출하는 도민에게 월 20만원 아동돌봄 기회소득 지원	공동체지원과 (이채성)
		⑧ 아이돌봄서비스 본인부담금 지원	-도내 아이돌봄서비스 이용하는 6,700여 가정	아이돌봄서비스 본인부담금 지원 - 중위소득 150% 이하 : 월 20시간 - 둘째아 이상 출생가정 : 30만원(출생 후 1년이내)	가족다문화과 (박선경)
		⑨ 초·중·고 학교 안심돌봄	6개 교실	돌봄이 필요한 초등학교 1학년을 대상으로 학교내 돌봄교실(센터) 설치비·인건비·운영비 등 자체 지원	아동돌봄과 (이혜인)
		⑩ 방학 중 어린이 행복밥상 지원	30개 시군 341개소	다함께돌봄센터 이용아동에 동·하절기 방학 중 급식비 지원 - 지원기간 : '24.1.~'24.12.(동·하절기 방학) - 사업량 : 30개 시군 7,500명 - 1식 단가 : 7~9천원 - 지원금액 : 급식비의 50% 보조 (자부담 50%)	아동돌봄과 (최다인)
		○ (어디나)			
		사업명	사업량	지원내용(사업내용)	담당부서 (사업담당자)
		① 장애돌봄 야간휴일프로그램 운영	31개 사회복지시설(단체) 도내 장애인(가족)	· 재활·치료, 교육·문화 및 가족지원 사업 등 장애 특화 프로그램 제공 · 야간돌봄 연장, 긴급 돌봄 프로그램 등 제공	장애인복지과 (장미선)
		② 최종증 발달 장애인 전문인력 양성 및 맞춤형 돌봄 지원	도내 만 18세 이상 최종증 발달장애인(가족)	· 최종증 발달장애인 돌봄 전문 교육과정 운영 · 전문 교육과정 수료 후 돌봄 서비스 제공 시 추가 수당 지급	장애인자립지원과 (서건원)
		③ 최종증 발달 장애인 가족돌봄수당 지원	도내 만 18세 이상 복지서비스 및 시설 미이용 최종증 장애인(가족)	· 가족돌봄 수당 지급 및 사례관리	장애인자립지원과 (조민희)
		○ (누구나)			
		신청·접수 (읍·면·동)	현장방문 (읍·면·동 복지공무원)	돌봄계획 수립	서비스 제 공
		대상자 확인 시급성 판단 신청·발굴	⇒ 욕구·상황 상세 파악 · 긴급사례 : 즉시 출동 · 일반사례 : 72시간 이내	⇒ 읍·면·동 계획 후 협력기관에 서비스 의뢰	⇒ 협력기관 업무 수행
		⇒ 모니터링 사후관리			
		⇒ 읍·면·동 / 시군 복지공무원 서비스 확인 등			
전달 체계	지원 절차	○ (언제나)			

구 분		주요 내용				
		<div>(①,②,③,④사업) - 긴급돌봄 신청 ⇒ 상담 ⇒ 초등돌봄시설, 어린이집, 아이돌보미 가정방문 연계</div> <div>(⑤,⑨ 사업) - 기본계획 수립(도) 및 지침 안내 ⇒ 시군 돌봄센터(교실) 설치 ⇒ 돌봄센터(교실) 운영</div> <div>(⑥ 가족돌봄수당 지원) - 가족돌봄수당 신청 ⇒ 승인 ⇒ 돌봄활동(조부모 등) ⇒ 돌봄비 지원</div> <div>(⑦아이돌봄 기회소득 지원) - 사업참여 신청 ⇒ 활동계획 제출(매월) ⇒ 활동실적 제출(매월) ⇒ 실적확인 및 기회소득 지급(매월)</div> <div>(⑧아이돌봄서비스 본인부담금 지원) - 서비스 이용⇒ 시·군 서비스제공기관 이용내역 정리 및 지원금 정산⇒ 이용자에게 입금</div> <div>(⑩방학 중 어린이 행복밥상 지원) - 행복밥상 신청(센터 이용 아동) ⇒ 급식 지원(센터)</div> <div>○ (어디나)</div> <div><div><div>경기도</div><div>기본계획 수립 및 사업관리</div></div>⇒<div><div>경기도장애인종합지원센터 경기도발달장애인지원센터</div><div>세부계획 수립 및 참여기관 (대상)모집 선정</div></div>⇒<div><div>제공기관</div><div>서비스 지원 (프로그램운영, 교육과정운영, 수당지급 등)</div></div>⇒<div><div>경기도 경기도장애인종합지원센터 경기도발달장애인지원센터</div><div>사업평가 및 성과보고</div></div></div>				
	수행 기관	○ (누구나) 시군/읍면동 : 신청, 결정기관, 서비스제공기관 : 돌봄서비스 제공 등 ○ (언제나) 여성가족재단, 시군, 읍면동, 돌봄서비스 제공기관 등 ○ (어디나) 경기도장애인종합지원센터(누림), 경기도발달장애인지원센터				
사업비 (단위: 백만원)	재원구성(비중)	2023년도 예산(A)		2024년도 예산(안)(B)		증감률(%) ($\frac{B-A}{A} \times 100$)
	지방비	계(①+②+③)	(%)	43,918	(100%)	100% ('24년 신규사업)
		소계(①+②)	(%)	43,918	(100%)	
		①시·도비	(%)	25,437	(58%)	
		②시·군·구비	(%)	18,481	(42%)	
	(③기타 재원명)	(%)		(%)		
	비고	· '24년도 신규사업				
성과 지표*	성과지표 명	· 360°돌봄 수혜자 만족도 조사				
	지표정의	· 360°돌봄 수혜자 만족도 조사				
	성과목표	2023년 시행계획의 목표		2024년 시행계획의 목표		
				80% 이상 만족 응답		
	목표수준 산출근거	· 신규 추진 사업으로 사업수혜자 만족도 80% 이상 품질 유지 - 누구나 돌봄, 어디나 돌봄 만족도 조사 - 언제나 돌봄 중 '언제나 돌봄센터 운영 사업' 만족도 조사				
자료출처	· 누구나 돌봄 시군 통계, 언제나, 어디나돌봄 성과보고 자료 등					
추진 체계	참여기관	기관별 역할		민관협력 및 주민참여 방법		
	지자체	(道) 사업지침 마련 등 총괄, 홍보, 돌봄 제공 기관 선정 및 관리, 돌봄 접수, 결정, 사후관리, 확대방안 마련 등		· 사업 홍보 및 안내		

구 분		주요 내용			
		(시군) 돌봄시설 설치, 운영, 모집, 수요조사, 예산지원, 실적확인, 정산 등			
	공공기관	<ul style="list-style-type: none"> · (경기도 사회서비스원) 누구나 돌봄 제공기관 품질관리 · (경기복지재단) 누구나 돌봄 관련 연구 · (경기도여성가족재단) 사업매뉴얼 마련, 세부 사업계획 수립, 언제나(긴급) 돌봄 콜센터 운영·플랫폼 설치, 홍보 등 · (경기도장애인복지종합지원센터, 경기도발달장애인지원센터) 세부사업계획수립, 대상기관 모집공고선정, 운영지침 마련, 사업모니터링 성과평가 등 			
	민간기관	360°돌봄 서비스 제공			
2024년 세부사업 관련 입법추진계획		항목			
		조례	지침	규정	기타(법률, 매뉴얼 등)
		○	○		○
자원 및 시설확충 계획 (사업과 관련한 시설확충, 조직 확충 및 내실화 방안 등)		복지정책과 누구나돌봄팀 신설(1팀 3명), 아동돌봄과 언제나돌봄팀 신설(1팀 4명) (※ '24.12.13.일자 경기도 조직개편)			

I-4-1 경기도 교육플랫폼 찾아가는 배움교실

구 분		주요 내용					
사업(과업)명		사업(과업)번호	세부사업(과업)명	중점추진 사업여부	세부사업 중복여부	민관협력 사업여부	
		1-4-1	경기도 교육플랫폼 찾아가는 배움교실	(O)	(X)	(O)	
사업(과업) 소관		담당과	담당팀	담당자	연락처		
		평생교육과	미래교육팀	김혜정	8008-4586		
사업(과업) 배경		교육 소외계층 청소년·아동 의 교육격차 해소 필요 및 4차 산업혁명시대 창의·인성을 겸비한 인재 양성을 위해 질 높은 교육 프로그램 제공으로 아동·청소년 역량 강화					
사업(과업) 목적		청소년 학습공동체와 강사분야 활동희망자를 연계한 맞춤형 학습지원으로 교육복지 확대					
추진근거(관련규정)		평생교육법 제16조, 경기도평생교육진흥조례 제28조					
사업변경 내용 및 취지		해당없음					
*전년도 시행계획 대비 신설, 변경 해당사업만 기재							
지원 대상	선정 기준	학습지원 : 지역아동센터, 작은도서관 등 학습지원 수요처 내 아동·청소년 일자리제공 : 만 18세 이상 경기도민 중 강사희망자(퇴직자, 대학생 등)					
	대상 규모	학습지원 : 도내 아동청소년 25,000명 일자리제공 : 도민강사 500명					
사업 (과업) 내용	사업(과업) 유형	취약계층 청소년·아동 학습기회 제공 및 공공 일자리 지원					
	세부 내용	학습지원 : 지역아동센터, 작은도서관 등에 강사파견을 통한 맞춤형 교육서비스 제공 일자리제공 : 도민 양성 및 활동에 따른 강사비 지급 ,					
전달 체계	지원 절차	학습지원 : 수요처 교육 신청 → 도민강사 연계·파견 → 분야별 학습지원 일자리제공 : 강사희망자 모집 → 지원자 신청 → 면접 → 강사선발 → 전문교육 → 강사활동					
	수행 기관	경기도 : 사업계획 수립 및 예산확보, 총괄 관리(공기관대행) 경기도평생교육진흥원 : 세부운영계획 수립, 강사 양성 및 학습지원 총괄 관리					
사업비 (단위: 백만원)	재원구성(비중)		2023년도 예산(A)		2024년도 예산(안)(B)		증감률(%) ($\frac{B-A}{A} \times 100$)
	계(①+②+③)		2,600	(100%)	2,600	(100%)	
	지방비	소계(①+②)	2,600	(100%)	2,600	(100%)	
		①시·도비	2,600	(100%)	2,600	(100%)	
		②시·군·구비		(%)		(%)	
		③기타 (재원명)		(%)		(%)	
	비고						
성과 지표*	성과지표 명	·도대 청소년·아동 학습지원 인원 / 분야별 도민강사 양성 인원					
	지표정의	학습지원 및 강사양성 실인원 측정(학습지원 25,000명 / 강사양성 500명)					
	성과목표	2023년 시행계획의 목표			2024년 시행계획의 목표		
		학습지원 : 25,000(명) 강사양성 : 500(명)			학습지원 : 25,000(명) 강사양성 : 500(명)		
	목표수준 산출근거	· 2022~2023년 실적반영					
	자료출처	· 사업실적보고서					
추진 체계	참여기관	기관별 역할			민관협력 및 주민참여 방법		
	지자체	사업계획 수립 및 예산확보, 총괄 관리(공기관대행)			경기도↔경기도평생교육진흥원↔학습지원 수요처 강사양성 및 강사활동 지원을 통한 교육협력체계 구축		
	공공기관	세부운영계획 수립, 강사 양성 및 학습지원 총괄 관리					
	민간기관	학습지원 신청 및 결과 피드백, 교육생 모집 및 관리					

구 분	주요 내용				
2024년 세부사업 관련 입법추진계획	항목				조례·지침·규정·기타 명
	조례	지침	규정	기타(법률, 매뉴얼 등)	
	해당없음				
자원 및 시설확충 계획 (사업과 관련한 시설확충, 조직 확충 및 내실화 방안 등)					

I-4-2 경기도 평생배움대학

구 분			주요 내용				
사업(과업)명			사업(과업)번호	세부사업(과업)명	중점추진 사업여부	세부사업 중복여부	민관협력 사업여부
			I-4-2	경기도 평생배움대학	(O)	(X)	(O)
사업(과업) 소관			담당과	담당팀	담당자		연락처
			평생교육과	평생교육사업팀	정주호		8008-4645
사업(과업) 배경			디지털대전환, 인구감소·고령화 등 급격한 사회변화에 대응하는 생애주기별 평생학습 강화				
사업(과업) 목적			대학·지역자원등 평생교육기관의 우수 인프라를 기반으로 지역대학-지역사회를 연계하는 평생학습 생태계조성				
추진근거(관련규정)			「평생교육법」 제16조, 「경기도 평생교육진흥조례」 제6조				
사업변경 내용 및 취지			-변경내용:(성과목표) 교육수료율 91.5% → 70% (사업방향성 조정에 따른 목표수준 변경) -변경사유: 사업방향 조정에 따른 목표수준 변경(기존 중장년 대상 직업 연계 교육에서 생애주기별 평생학습 프로그램으로 확대·변경됨에 따른 목표수준 조정)				
지원 대상	선정 기준	· 경기도 거주					
	대상 규모	· 19세 이상 도민 750명					
사업 (과업) 내용	사업(과업) 유형	· 생애주기별 평생교육					
	세부 내용	· 캠퍼스별 생애주기에 따른 맞춤형 역량을 강화하는 프로그램 구성					
전달 체계	지원 절차	· 사업계획 수립(도) → 교육기관 선정(도, 공모) → 교육과정 운영(위탁기관) → 평가 및 정산(도)					
	수행 기관	· 대학, 대학 부속기관, 평생교육기관 등 10개 평생교육기관					
사업비 (단위: 백만원)	재원구성(비중)		2023년도 예산(A)		2024년도 예산(안)(B)		증감률(%) ($\frac{B-A}{A} \times 100$)
	계(①+②+③)		2,475	(100%)	1,560	(100%)	△63%
	지방비	소계(①+②)	2,475	(100%)	1,560	(100%)	△63%
		①시·도비	2,475	(100%)	1,560	(100%)	△63%
		②시·군·구비		(%)		(%)	
		③기타 (재원명)		(%)		(%)	
	비고						
성과 지표*	성과지표 명	· 교육수료율(%)					
	지표정의	· 수료인원 / 교육인원 × 100 (%)					
	성과목표	2023년 시행계획의 목표			2024년 시행계획의 목표		
		70(%)			70(%)		
	목표수준 산출근거	· 최근 실적 대비 목표수준 산정 (2023 경기평생배움대학 수료율 80.3%(’23.12.))					
추진 체계	자료출처	· 교육훈련 수료자 보고					
	참여기관	기관별 역할			민관협력 및 주민참여 방법		
	지자체	· 사업계획 수립, 운영기관 및 과정선정 · 사업비 교부, 교육 운영 실적 관리 · 교육운영기관 지도점검, 성과평가 · 사업 사업비 정산, 결과보고			·사업홍보 및 교육생 모집, 지역사회 연계행사		
	민간기관	· 교육생·모집·교육이수 등 관리 · 학사과정 운영, 교육시설 제공 · 학습매니저 선발·관리					

구 분	주요 내용				
2024년 세부사업 관련 입법추진계획	항목				조례·지침·규정·기타 명
	조례	지침	규정	기타(법률, 매뉴얼 등)	
					해당없음
자원 및 시설확충 계획 (사업과 관련한 시설확충, 조직 확충 및 내실화 방안 등)	해당없음				

I -4-3 어르신 문화즐김 다양화

구 분		주요 내용						
사업(과업)명		사업(과업)번호	세부사업(과업)명		중점추진 사업여부	세부사업 중복여부	민관협력 사업여부	
		I -4-3	어르신 문화즐김 다양화		(X)	(X)	(O)	
사업(과업) 소관		담당과	담당팀		담당자	연락처		
		노인복지과	노인정책팀		하현아	8008-2607		
사업(과업) 배경		경기도 노인인구(65세 이상)는 전국 대비 약 18.96%인 202만 명(2023년 12월 기준)으로 건강, 여가, 문화, 체육활동 등을 위한 노인종합복지서비스 제공 필요						
사업(과업) 목적		어르신 문화 활동 참여 확대 및 여가 다양화를 통해 문화 향유기반을 마련하고 자존감 향상 및 사회관계망 형성으로 건강하고 행복한 노후생활 영위						
추진근거(관련규정)		- 노인복지법 제4조(보건복지 증진의 책임) - 국민여가활성화기본법 제14조(사회적약자의 여가활동 지원)						
사업변경 내용 및 취지		- 변경내용 : (성과지표 및 목표수준) 어르신 즐길터 개소수 증가→ 23년 45개소, 24년 47개소, 25년 48개소 - 변경사유 : 성과 명확화 및 도내 어르신 문화복지를 위한 성과지표 변경						
지원 대상	선정 기준	- 60세 이상 어르신 대상 사업 수행기관 공개모집(복지·문화·교육 관련 기관 및 비영리민간단체) - 60세 이상 어르신 및 5인 이상 동아리						
	대상 규모	- ‘어르신 즐길터’ 45개소 - ‘어르신 동아리 경연대회’ 19팀 및 ‘작품공모전 90작품’ 선정						
사업 (과업) 내용	사업(과업) 유형	- 서비스 지원(문화즐김 사업, 어르신 경연대회 및 작품 공모전)						
	세부 내용	- ‘어르신 즐길터’ 45개소 운영 / 1개소 당 12,000천원 이내 - ‘어르신 경연대회’ 19팀 및 ‘작품공모전’ 90작품 선정						
전달 체계	지원 절차	수행기관 공개모집(경기복지재단) ⇨ 수행기관 선정 ⇨ 대상자 모집 및 어르신 문화즐김사업 진행(수행기관) ⇨ 사업정산 및 결과보고(수행기관, 경기복지재단)						
	수행 기관	- 경기도, 경기복지재단, 복지·문화·교육 관련 기관 및 비영리민간단체						
사업비 (단위: 백만원)	재원구성(비중)	2023년도 예산(A)		2024년도 예산(안)(B)		증감률(%) ($\frac{B-A}{A} \times 100$)		
	계(①+②+③)	918	(100%)	918	(100%)	-		
	지방 비	소계(①+②)	918	(100%)	918	(100%)	-	
		①시·도비	918	(100%)	918	(100%)	-	
		②시·군·구비	(%)		(%)			
	(③기타 재원명)		(%)		(%)			
	비고							
성과 지표*	성과지표 명	·어르신 즐길터 개소수 - 24년 45개소, 25년 47개소, 26년 48개소 - 어르신 문화 활동 공간 확대 필요 - 도내 복지·문화·교육 관련 기관 및 비영리민간단체 사업 참여율 확대						
	지표정의	· (전년도 개소수 - 이용자 만족도 90%미만) + 신규선정 개소수						
	성과목표	2023년 시행계획의 목표			2024년 시행계획의 목표			
		45개소			45개소			
	목표수준 산출근거	· 도내 복지·문화·교육 관련 기관 및 비영리민간단체 사업공모 개소수/당해예산 = 즐길터 개소수						
	자료출처	· 해당없음						

구 분		주요 내용				
추진 체계	참여기관	기관별 역할			민관협력 및 주민참여 방법	
	지자체				- 경기복지재단 : 사업시행 - 비영리민간단체 등(즐김터) : 프로그램 제공 및 유희공간 제공 - 주민참여방법 : 사업시행자인 경기복지재단 홍보, 즐김터 프로그램 제공기관(비영리 단체 등)을 통한 도내 60세 이상 어르신 참여율 증가	
	공공기관					
	민간기관					
	:					
	- 경기도 : 사업(과업) 기획, 예산지원, 공공 위수탁 - 경기복지재단 : 수탁 사업시행 - 비영리민간단체 등(즐김터) : 프로그램 제공 및 유희공간 제공					
2024년 세부사업 관련 입법추진계획		항목				조례·지침·규정·기타 명
		조례	지침	규정	기타(법률, 메뉴얼 등)	
						해당없음
자원 및 시설확충 계획 (사업과 관련한 시설확충, 조직 확충 및 내실화 방안 등)		해당없음				

I-4-4 시군 5060 역량강화 지원

구 분		주요 내용					
사업(과업)명		사업(과업)번호	세부사업(과업)명	중점추진사업여부	세부사업중복여부	민관협력사업여부	
		1-4-4	시군 5060 역량강화 지원	X	X	X	
사업(과업) 소관		담당과	담당팀	담당자	연락처		
		베이비부머기획과	복지팀	김남숙	3943		
사업(과업) 배경		지역별 실정에 맞는 베이비부머 대상 역량강화 기회 제공 및 특화교육 프로그램 발굴					
사업(과업) 목적		초고령 사회의 새로운 성장동력인 베이비부머 세대의 안정적·주체적인 삶의 지속을 위해 역량강화 기회 제공					
추진근거(관련규정)		경기도 중장년 지원에 관한 조례 제4조(지원사업 등)					
사업변경 내용 및 취지		· 변경내용 : 예산(1,862백만 원 → 1,935백만 원) · 변경취지 : 참여 시군 증가(29개 시군 → 31개 시군)					
지원 대상		선정 기준	도내 베이비부머세대				
		대상 규모	6,550명(31개 시·군)				
사업(과업) 내용	사업(과업) 유형	서비스					
	세부 내용	시군별 인프라를 활용한 역량강화 교육훈련 프로그램 제공					
전달 체계	지원 절차	시·군 수요조사 → 사업계획 수립(도) → 보조금 교부 → 교육과정 운영(시·군) → 평가 및 정산(도)					
	수행 기관	31개 시·군(직접 운영 또는 전문기관 위탁 운영)					
사업비 (단위: 백만원)	재원구성(비중)	2023년도 예산(A)		2024년도 예산(안)(B)		증감률(%) ($\frac{B-A}{A} \times 100$)	
	계(①+②+③)	1,862	(100%)	1,935	(100%)	3.9	
	지방비	소계(①+②)	1,862	(100%)	1,935	(100%)	3.9
		①시·도비	559	(30%)	575	(30%)	2.9
		②시·군·구비	1,303	(70%)	1,360	(70%)	4.4
		③기타 (재원명)		(%)		(%)	
	비고	· '24년도 예산(안)을 기준으로 작성					
성과 지표*	성과지표 명	교육인원(명)					
	지표정의	시·군별 교육인원 수 합산					
	성과목표	2023년 시행계획의 목표			2024년 시행계획의 목표		
		6,550명			6,550명		
	목표수준 산출근거	· 최근 실적대배 목표수준 산정					
자료출처	· 교육인원(시·군 → 도)						
추진 체계	참여기관	기관별 역할			민관협력 및 주민참여 방법		
	지자체	- 사업지침 마련 - 사업추진계획 수립(총괄) 및 홍보 - 점검 및 평가, 정산			· 사업 및 교육생 모집 홍보		
	민간기관	사업시행 및 교육생 모집·홍보					

구 분	주요 내용			
2024년 세부사업 관련 입법추진계획	항목			조례·지침·규정·기타 명
	조례	지침	규정	
	해당없음			
자원 및 시설확충 계획 (사업과 관련한 시설확충, 조직 확충 및 내실화 방안 등)	· ('22년) 27개 시군 → ('23년) 29개 시군 → ('24년) 31개 시군			

I-4-5 경기도 베이비부머 행복캠퍼스 운영

구 분		주요 내용					
사업(과업)명		사업(과업)번호	세부사업(과업)명	중점추진 사업여부	세부사업 중복여부	민관협력 사업여부	
		I-4-5	경기도 베이비부머 행복캠퍼스 운영	(X)	(X)	(O)	
사업(과업) 소관		담당과	담당팀	담당자	연락처		
		베이비부머기획과	베이비부머정책팀	김태훈	8008-3943		
사업(과업) 배경		생애주기 중요한 전환 시기를 맞은 베이비부머에게 인생재설계를 위한 종합적인 지원정책 필요					
사업(과업) 목적		베이비부머 생애전환 종합서비스 제공					
추진근거(관련규정)		「경기도 중장년지원에 관한 조례」 제4조, 「경기도 평생교육진흥 조례」 제6조					
사업변경 내용 및 취지		변경내용: (예산) 1,950백만 원 → 2,500백만 원 (사업량) 시군보조 사업 4개 → 5개 변경취지: 도민 참여 확대를 위한 참여 시군 추가 및 예산 증액					
지원 대상	선정 기준	만 50세 이상 만 69세 이하 경기도 거주 중장년					
	대상 규모	1,600명					
사업 (과업) 내용	사업(과업) 유형	생애전환 교육, 취창업 지원 등 프로그램 지원					
	세부 내용	베이비부머 행복캠퍼스(생애전환을 위한 상담 교육 등 종합서비스) 설치 운영 - 인생재설계 상담, 생애전환 교육, 일자리연계, 전용공간 제공, 커뮤니티 및 사회공헌 활동 지원 등					
전달 체계	지원 절차	신청-조사-대상자확정-참여 또는 이용					
	수행 기관	공공기관, 5개 시군(대학)					
사업비 (단위: 백만원)	재원구성(비중)		2023년도 예산(A)		2024년도 예산(안)(B)		증감률(%) ($\frac{B-A}{A} \times 100$)
	계(①+②+③)		2,500	(100%)	2,853	(100%)	14.1
	지방 비	소계(①+②)	2,500	(100%)	2,853	(100%)	14.1
		①시·도비	1,750	(70%)	1,556	(55%)	-11
		②시·군·구비	750	(30%)	1,297	(45%)	72.9
	(③기타 재원명)		(%)		(%)		
	비고						
성과 지표*	성과지표 명		참여자 수 확대(명)				
	지표정의		행복캠퍼스 활동 참여자 수				
	성과목표	2023년 시행계획의 목표			2024년 시행계획의 목표		
		1,600 (명)			1,600 (명)		
	목표수준 산출근거		전년도 참여 인원 기준				
자료출처		사업보고서 및 내부자료					
추진 체계	참여기관		기관별 역할			민관협력 및 주민참여 방법	
	지자체		사업기본계획수립, 사업비 확보 및 교부, 지도점검				
	공공기관		(경기평생교육진흥원)세부추진계획 수립 및 사업수행 -이용자 모집, 교육, 관리, 결과보고				
	민간기관		(대학교) 이용자 모집 및 교육과정 운영, 공간제공				

구 분	주요 내용				
2024년 세부사업 관련 입법추진계획	항목				조례·지침·규정·기타 명
	조례	지침	규정	기타(법률, 매뉴얼 등)	
자원 및 시설확충 계획 (사업과 관련한 시설확충, 조직 확충 및 내실화 방안 등)					

I-4-6 발달장애인 직업훈련 프로그램

구 분		주요 내용					
사업(과업)명		사업(과업)번호	세부사업(과업)명	중점추진 사업여부	세부사업 중복여부	민관협력 사업여부	
		1-4-6	발달장애인 직업훈련 프로그램	(X)	(X)	(O)	
사업(과업) 소관		담당과	담당팀	담당자	연락처		
		장애인자립지원과	발달장애인지원팀	김지윤	8008-5148		
사업(과업) 배경		학령기 이후 성인 발달장애인의 자립역량 향상을 위한 훈련 필요					
사업(과업) 목적		발달장애인 직업훈련프로그램을 통해 당사자의 사회성 및 자립역량 강화					
추진근거(관련규정)		발달장애인 권리보장 및 지원에 관한 법률 제25조(고용 및 직업훈련 지원)					
사업변경 내용 및 취지							
지원 대상		선정 기준	만 18세 이상 성인발달장애인				
		대상 규모	연 40명~50명				
사업 (과업) 내용	사업(과업) 유형	서비스					
	세부 내용	- 훈련사업체 발굴, 일상생활 훈련, 직업훈련, 자조모임 진행, 부모교육 등 - 직무지도사 배치를 통해 직업훈련 효율성 제고					
전달 체계	지원 절차	신청-참여자 선발-훈련계획 수립-훈련생 사업체 배치-프로그램 진행-평가 및 취업연계					
	수행 기관	2024년 미정(2021~2023, (사)경기장애인부모연대) ※공모진행중					
사업비 (단위: 백만원)	재원구성(비중)		2023년도 예산(A)		2024년도 예산(안)(B)		증감률(%) ($\frac{B-A}{A} \times 100$)
	계(①+②+③)		393	(100 %)	393	(100 %)	-
	지방 비	소계(①+②)	393	(100%)	393	(100%)	-
		①시·도비	393	(100%)	393	(100%)	-
		②시·군·구비		(%)		(%)	
		③기타 (재원명)		(%)		(%)	
	비고						
성과 지표*	성과지표 명	· 발달장애인 직업훈련 프로그램 수료 인원수(명)					
	지표정의	· 발달장애인 직업훈련 프로그램 수료 인원수(명)					
	성과목표	2023년 시행계획의 목표			2024년 시행계획의 목표		
		50명			50명		
	목표수준 산출근거	· 위탁기관에서 실시한 수요조사 결과 50명 지원 계획					
추진 체계	자료출처	· 정산보고서 등 내부자료					
	참여기관	기관별 역할			민관협력 및 주민참여 방법		
	지자체	연간 사업계획 수립, 사업비 교부			· 민간위탁을 통해 위수탁계약 체결 및 사업의 원활한 추진을 위한 상시 협의		
	공공기관						
	민간기관	사업 수행(훈련생 모집, 직무지도사 배치 등)					
⋮							

구 분	주요 내용				
2024년 세부사업 관련 입법추진계획	항목				조례·지침·규정·기타 명
	조례	지침	규정	기타(법률, 매뉴얼 등)	
자원 및 시설확충 계획 (사업과 관련한 시설확충, 조직 확충 및 내실화 방안 등)					

I-4-7 북한이탈주민 취업교육

구 분		주요 내용					
사업(과업)명		사업(과업)번호	세부사업(과업)명	중점추진 사업여부	세부사업 중복여부	민관협력 사업여부	
		1-4-7	북한이탈주민 취업교육	(X)	(X)	(O)	
사업(과업) 소관		담당과	담당팀	담당자	연락처		
		평화기반조성과	정착지원팀	이서진	031-8030-2374		
사업(과업) 배경		남한사회의 생소한 사회환경과 취업에 어려움을 겪는 북한이탈주민 지원					
사업(과업) 목적		북한이탈주민의 안정적이고 내실있는 일자리 창출 및 경제적 자립 도모					
추진근거(관련규정)		북한이탈주민의 보호 및 정착지원에 관한 법률 제22조 국민평생직업능력개발법 제12조 경기도 북한이탈주민 정착지원에 관한 조례 제5조 및 제12조					
사업변경 내용 및 취지		취업지원 사업 중 북한이탈주민 취업교육비 신설 - 사업비 : 22,000천원 - 필요성 : 교육기관이 3개 시군(고양, 의정부, 의왕)에 한정되어, 원거리 교육생의 사업참여 어려움 - 사업내용 : 도내 북한이탈주민 대상 국가자격증(국가기술자격, 국가전문자격, 국가공인민간자격) 취득 시 1인당 100만원 한도 내 실비 지원					
지원 대상	선정 기준	보조사업 기관에서 도내 북한이탈주민 신청자 중 선정					
	대상 규모	북한이탈주민 70명					
사업 (과업) 내용	사업(과업) 유형	서비스(직업훈련 프로그램 제공)					
	세부 내용	취업교육, 자격증 취득 지원, 취업연계 등을 통해 북한이탈주민의 경제적 자립 및 안정적 사회 정착 도모					
		운영과정	사업비(천원)	사업기간	관련자격		인원
		(3개 과정)	110,000				70명
		경리사무실무	40,150	3월~12월	- ITQ(정보기술자격), 워드프로세서, 전산회계	15명	
		돌봄서비스 전문인력양성	47,850		- 요양보호사(기본), 산후조리사·아이돌보미·장애돌봄 등(추가)	33명	
취업교육비 지원	22,000	- 1인당 100만원 내 교육비, 응시료 실비 지원	22명				
전달 체계	지원 절차	(취업교육) 보조사업자 선정공모 ⇨ 교육기관 선정 ⇨ 교육생모집 및 교육(보조사업자) ⇨ 취업연계 (취업교육비) 보조사업자 선정공모 ⇨ 자격증 취득 후 증빙 ⇨ 교육비 실비 지원(보조사업자), 및 취업 상담					
	수행 기관	취업교육기관(경리사무, 돌봄서비스), 도내 하나센터(취업교육비)					
사업비 (단위: 백만원)	재원구성(비중)	2023년도 예산(A)		2024년도 예산(안)(B)		증감률(%) ($\frac{B-A}{A} \times 100$)	
	계(①+②+③)	110	(100%)	110	(100%)		
	지방비	소계(①+②)	110	(100%)	110	(100%)	
		①시·도비	110	(100%)	110	(100%)	
		②시·군·구비		(%)		(%)	
	③기타 (재원명)		(%)		(%)		
비고							
성과 지표*	성과지표 명	북한이탈주민 취업교육 수료율 (%)					
	지표정의	(수료인원 / 목표인원) ×100					
	성과목표	2023년 시행계획의 목표			2024년 시행계획의 목표		
		73 (%)			73 (%)		
	목표수준 산출근거	3년치 북한이탈주민 취업교육 수료율 평균 반영					
	자료출처	북한이탈주민 취업교육사업 정산결과 참조					

구 분		주요 내용				
추진 체계	참여기관	기관별 역할		민관협력 및 주민참여 방법		
	지자체	사업비 확보, 교육기관 선정, 사업추진		· 도, 취업교육기관, 도내 하나센터, 시군 등 협력체계 구축 · 교육희망자 교육과정 선택 및 과정 참여		
	민간기관	교육생 모집, 교육 실시, 취업연계 등				
2024년 세부사업 관련 입법추진계획		항목				
		조례	지침	규정	기타(법률, 매뉴얼 등)	조례·지침·규정·기타 명
		해	당	없	음	
자원 및 시설확충 계획 (사업과 관련한 시설확충, 조직 확충 및 내실화 방안 등)		해당없음				

I-5-1 경기청년 사다리 프로그램 운영

구 분		주요 내용					
사업(과업)명		사업(과업)번호	세부사업(과업)명		중점추진사업여부	세부사업중복여부	민관협력사업여부
		I -5-1	경기청년 사다리 프로그램 운영		(O)	(X)	(O)
사업(과업) 소관		담당과	담당팀		담당자		연락처
		청년기획과	청년지원팀		정해민		031-8008-3438
사업(과업) 배경		청년의 계층이동 상승에 대한 기대감이 점차 하락 ※ '21년 통계청 사회조사(만30세 미만) : ('11년) 31.1% ⇒ ('21년) 26.9%					
사업(과업) 목적		청년에게 해외대학 연수 경험 제공으로 배움과 진로 개척의 동기를 부여하고 더 높은 꿈과 미래에 도전할 수 있는 기회 제공					
추진근거(관련규정)		「청년기본법」 제19조, 「경기도 청년 기본 조례」 제11조					
사업변경 내용 및 취지		(변경내용) - 대상연령 : 만19세~만34세 ⇨ 만19세~만39세 - 지원대상 : 저소득청년 ⇨ 경제적·사회적 취약계층 청년 - 전달체계 : 도 직접사업 ⇨ 도 직접사업, 시군 지원사업 (변경취지) 「경기도 청년 기본조례」 개정, 더 많은 청년에게 참여 기회 제공					
		*전년도 시행계획 대비 신설, 변경 해당사업만 기재					
지원대상	선정 기준	만19~39세 도내 청년					
	대상 규모	330명 (도 직접 270, 시군 지원 60)					
사업(과업) 내용	사업(과업) 유형	해외대학 연수 프로그램 지원					
	세부 내용	사전교육, 해외대학 연수, 성과공유회, 사후관리 등					
전달체계	지원 절차	대상자 모집공고 - 지원신청 - 서류·면접심사 - 대상자 선발 - 프로그램 참여					
	수행 기관	도 직접(경기도일자리재단, 시군 지원(시군 등)					
사업비 (단위: 백만원)	재원구성(비중)		2023년도 예산(A)		2024년도 예산(안)(B)		증감률(%) ($\frac{B-A}{A} \times 100$)
	지방비	계(①+②+③)	1,924	(100 %)	3,838	(100 %)	99.5
		소계(①+②)	1,924	(100 %)	3,838	(100 %)	99.5
		①시·도비	1,924	(100 %)	3,478	(90.6 %)	80.8
		②시·군·구비		(%)	360	(9.4 %)	100
		③기타 (재원명)		(%)		(%)	
	비고						
성과지표*	성과지표 명	· 사업 참여자 대상 만족도 조사(점)					
	지표정의	· 사업 참여자 대상 만족도 조사 결과					
	성과목표	2023년 시행계획의 목표			2024년 시행계획의 목표		
		90 (점)			90 (점)		
	목표수준 산출근거	· 2023년 신규 사업으로 공약실천계획서의 공약달성 확인지표를 준용하여 목표 설정					
자료출처	· 사업 참여자 대상 만족도 조사 결과						
추진체계	참여기관	기관별 역할			민관협력 및 주민참여 방법		
	지자체	기본계획 수립, 예산 편성 등 사업 총괄			· 공공과 민간(대학, 전문운영기관 등) 네트워크 장점을 활용하여 사업 완성도 제고 · 연수 프로그램, 사전교육과 사후관리 프로그램 기획·설계·운영 관련 전문운영기관 멘토링 및 컨설팅, 인력풀 등 활용		
	공공기관	대학선정, 대상자 선발, 연수 추진 등 사업 운영					
	민간기관	연수 프로그램 제공, 사전교육 및 사후관리 전문인력·컨설팅 제공 등					

구 분	주요 내용				
2024년 세부사업 관련 입법추진계획	항목				조례·지침·규정·기타 명
	조례	지침	규정	기타(법률, 매뉴얼 등)	
	-	-	-	-	
자원 및 시설확충 계획 (사업과 관련한 시설확충, 조직 확충 및 내실화 방안 등)	-				

I-5-2 경기청년 갭이어 프로그램

구 분			주요 내용				
사업(과업)명			사업(과업)번호	세부사업(과업)명	중점추진사업여부	세부사업중복여부	민관협력사업여부
			I-5-2	경기청년 갭이어 프로그램	(O)	(X)	(O)
사업(과업) 소관			담당과	담당팀	담당자	연락처	
			청년기획과	청년정책팀	박수리	8008-3451	
사업(과업) 배경			청년에게 자율적·창의적인 관심분야 탐색을 위한 다양한 도전 기회를 보장하여 인생전환기 청년의 자기성장을 유도하고 개인 역량 강화를 도모하는 지원 체계 필요				
사업(과업) 목적			스스로 하고 싶은 일을 탐색하고, 실패에 대한 두려움을 깰 수 있는 도전과 시도를 통한 변화의 기회 제공				
추진근거(관련규정)			「청년기본법」 제19조, 「경기도 청년 기본 조례」 제11조				
사업변경 내용 및 취지			변경내용 : 예산(4,140백만 원→5,460백만 원), 대상(19~34세→19세~39세), 규모(600명→800명) 변경취지 : 청년 연령 상향(경기도 청년 기본 조례 개정) 및 사업규모 확대에 따른 예산 증액 등				
지원 대상	선정 기준	경기도 거주 19~39세 청년					
	대상 규모	800명					
사업(과업) 내용	사업(과업) 유형	서비스 제공					
	세부 내용	진로 탐색과 실행을 위한 프로그램 제공·지원 - 탐색과 발견 : 직무적성검사, 역량강화 교육, 진로탐색 프로젝트 설계 등 - 도전과 변화 : 청년들이 기획한 진로탐색 프로젝트 실행 과정					
전달 체계	지원 절차	계획수립 → 프로그램 설계 → 신청자 모집 공고 및 선발 → 프로그램 지원					
	수행 기관	경기도일자리재단					
사업비 (단위: 백만원)	재원구성(비중)	2023년도 예산(A)			2024년도 예산(안)(B)		증감률(%) ($\frac{B-A}{A} \times 100$)
	계(①+②+③)	4,140	(100%)	5,460	(100%)	32%	
	지방비	소계(①+②)	4,140	(100%)	5,460	(100%)	32%
		①시·도비	4,140	(100%)	5,460	(100%)	32%
		②시·군·구비	-	(%)	-	(%)	
	③기타 (재원명)	-	(%)		(%)		
	비고						
성과 지표*	성과지표 명	참여자 만족도(점)					
	지표정의	사업 참여자에 대한 사후 만족도 조사 결과					
	성과목표	2023년 시행계획의 목표			2024년 시행계획의 목표		
		75(점)			80(점)		
	목표수준 산출근거	참여자 만족도 80점 이상 유지(공약달성 확인지표와 연계)					
자료출처	만족도 조사 결과 자료						
추진 체계	참여기관	기관별 역할			민관협력 및 주민참여 방법 청년, 관련 민간 전문가(기관) 의견수렴을 통한 세부 프로그램 설계 추진		
	지자체	사업계획 수립, 홍보 등 사업 총괄 관리					
	공공기관	프로그램 세부 기획, 참여자 모집·선발, 프로그램 운영 및 참여자 관리, 만족도 조사, 사후 연계 프로그램 추진 등					
	민간기관	프로그램 설계 및 운영방안 관련 자문, 프로그램 현장지원 및 멘토단 운영					

구 분	주요 내용				
2024년 세부사업 관련 입법추진계획	항목				조례·지침·규정·기타 명
	조례	지침	규정	기타(법률, 매뉴얼 등)	
자원 및 시설확충 계획 (사업과 관련한 시설확충, 조직 확충 및 내실화 방안 등)					

I-5-3 경기청년 역량강화 기회 지원

구 분		주요 내용					
사업(과업)명		사업(과업)번호	세부사업(과업)명	중점추진 사업여부	세부사업 중복여부	민관협력 사업여부	
		1-5-3	경기청년 역량강화 기회 지원	(X)	(X)	(O)	
사업(과업) 소관		담당과	담당팀	담당자	연락처		
		청년기획과	청년일자리팀	유경호	8008-4333		
사업(과업) 배경		물가상승에 따른 취업준비 비용 급증으로 어려움을 겪는 미취업 청년에게 어학·자격시험 취득할 수 있는 기회를 제공					
사업(과업) 목적		청년 취업기회 제공을 통한 취업 도전 의지 제고 및 고물가 시대 취업준비 비용 부담 완화					
추진근거(관련규정)		- 경기도 청년 기본 조례 제11조, 제12조 - 경기도 청년 일자리 창출 촉진에 관한 조례 제3조, 제7조, 제8조					
사업변경 내용 및 취지		(변경내용) 예산증액(4,140백만 원 →4,374백만 원), 지원자격시험 종류 확대(국가전문자격시험 추가), 수강료 추가 지원 (변경취지) 청년, 시군 의견 반영하여 지원 내용 및 범위 확대					
지원 대상	선정 기준	도내 미취업 청년(19~39세)					
	대상 규모	24,300명					
사업(과업) 내용	사업(과업) 유형	현금 지원					
	세부 내용	- 지원대상 : 경기도 미취업 청년(만19-39세) * 다만, 시군의 조례 등 명확한 근거에 따라 연령을 달리 정하는 경우, 지원가능 - 지원요건 : 경기도거주, 미취업 청년 - 지원내용 : 어학, 자격시험 취득 지원(1인당 연간 최대 30만원 실비 지원)					
전달 체계	지원 절차	신청 및 접수(경기도일자리재단 통합신청 시스템) → 서류심사 및 보완 → 지원 대상자 선정 및 지급					
	수행 기관	시군					
사업비 (단위: 백만원)	재원구성(비중)	2023년도 예산(A)		2024년도 예산(안)(B)		증감률(%) ($\frac{B-A}{A} \times 100$)	
	계(①+②+③)	4,140	(100%)	4,374	(100 %)	5.7%	
	지방비	소계(①+②)	4,140	(100%)	4,374	(100 %)	5.7%
		①시·도비	2,070	(50%)	2,187	(100 %)	5.7%
		②시·군·구비	2,070	(50%)	2,187	(100 %)	5.7%
	③기타 (재원명)		(%)		(%)		
	비고	· ‘24년도 예산(안)을 기준으로 작성 · 국고 포함 사업은 “기타” 재원명에 국고로 표시하고 국고 포함사업이 지역사회보장계획에 수록된 사유를 상세히 제시(지자체의 판단에 의해 선택적으로 시행하는 국고사업, 중앙정부 공모사업 등을 제외한 국비보조사업은 지역사회보장계획에서 제외)					
성과 지표*	성과지표 명	· 응시료 지급 건수(건)					
	지표정의	· 연간 응시료 지원 건수					
	성과목표	2023년 시행계획의 목표			2024년 시행계획의 목표		
		40,000(건)			40,000(건)		
	목표수준 산출근거	· 연간 응시료 지원 건수 집계					
	자료출처	· 통합신청시스템					

구 분		주요 내용				
추진 체계	참여기관	기관별 역할			민관협력 및 주민참여 방법	
	지자체	(道) 신청 접수, 서류심사, 대상자 선정 및 지급			· 유관 기관 및 단체 대상 홍보 및 안내	
	공공기관	(경기도일자리재단) 통합신청시스템 기능 개발 및 운영				
2024년 세부사업 관련 입법추진계획		항목				조례·지침·규정·기타 명 · 경기도 청년 기본 조례 개정
		조례	지침	규정	기타(법률, 매뉴얼 등)	
		○				
자원 및 시설확충 계획 (사업과 관련한 시설확충, 조직 확충 및 내실화 방안 등)		해당없음				

I-5-4 일하는 청년 복지포인트

구 분		주요 내용					
사업(과업)명	사업(과업)번호	세부사업(과업)명	중점추진 사업여부	세부사업 중복여부	민관협력 사업여부		
	I -5-4	일하는 청년 복지포인트	(X)	(X)	(X)		
사업(과업) 소관	담당과	담당팀	담당자	연락처			
	청년기획과	청년지원팀	임용호	031-8008-3466			
사업(과업) 배경	청년과 중소기업 간 일자리 미스매치로 심각한 청년층 구직난 속에서도 중소기업은 구인난 등으로 기업경영이 어려운 상황에서 복지지원을 통한 청년층 취업 및 장기근속 유도						
사업(과업) 목적	도내 중소기업 등 청년 재직자의 복지지원을 통한 장기근속 유도 <div>※ 5인 이상 민간사업체의 미충원 인원 11만 4,000명 중 91.6%가 300인 미만 사업체에 집중, 미충원 사유 중 23%가 임금수준 등 근로조건에 대한 불만족 (2021년 3분기 기준, 고용노동부)</div>						
추진근거(관련규정)	「경기도 청년 기본 조례」, 「경기도 청년 일자리 창출 촉진에 관한 조례」						
사업변경 내용 및 취지	변경내용 : 예산(37,200백만원→41,601백만원), 대상연령 확대(만34세까지→만39세까지) 변경취지 : 사업 지원자 수를 늘려 보다 많은 청년 지원, 「경기도 청년 기본 조례」 개정에 따른 지원 연령 대상 확대(청년 연령범위 변경)						
지원 대상	선정 기준	도내 중소·중견기업, 소상공인 업체, 비영리법인 재직 중인 경기도 거주 청년					
	대상 규모	36,000명					
사업 (과업) 내용	사업(과업) 유형	복지포인트(별도 구축 ‘경기청년몰’ 사용 가능)					
	세부 내용	연 120만 원(분기 검증을 통해 재직 여부 확인 후 분기별 30만 원) 복지포인트 지급					
전달 체계	지원 절차	모집공고 ⇨ 신청·접수 ⇨ 검증(중복 등) ⇨ 지급(복지포인트*) * 경기청년몰(온라인)을 통한 물품 구입 후 차감 방식					
	수행 기관	경기도일자리재단					
사업비 (단위: 백만원)	재원구성(비중)	2023년도 예산(A)		2024년도 예산(안)(B)		증감률(%) ($\frac{B-A}{A} \times 100$)	
	계(①+②+③)	37,200	(100%)	41,601	(100%)	11.8	
	지방비	소계(①+②)	37,200	(100%)	41,601	(100%)	11.8
		①시·도비	37,200	(100%)	41,601	(100%)	11.8
		②시·군·구비	0	(0%)	0	(0%)	0
	③기타 재원명)	0	(0%)	0	(0%)	0	
	비고						
성과 지표*	성과지표 명	청년 복지포인트 수혜자 만족도					
	지표정의	·만족도 조사 응답 점수 합계/응답 인원 × 20(100점 환산) ※ 만족도 응답 점수(5등급) : 매우만족(5), 만족(4), 보통(3), 불만족(2), 매우 불만족(1)					
	성과목표	2023년 시행계획의 목표			2024년 시행계획의 목표		
		83 (점)			83점 (점)		
	목표수준 산출근거	대민사업으로서, 수혜자의 만족도를 파악하여 성과 측정					
	자료출처	경기도일자리재단 만족도 조사 보고서					
추진 체계	참여기관	기관별 역할			민관협력 및 주민참여 방법		
	지자체	(경기도) 기본계획 수립, 예산확보 등 총괄			기 사업참여 청년 등 네트워크를 활용하여 사업 홍보 및 의견수렴 추진		
	공공기관	(경기도일자리재단) 선발, 검증, 지원 등 운영					
	민간기관						

구 분	주요 내용				
2024년 세부사업 관련 입법추진계획	항목				조례·지침·규정·기타 명
	조례	지침	규정	기타(법률, 매뉴얼 등)	
자원 및 시설확충 계획 (사업과 관련한 시설확충, 조직 확충 및 내실화 방안 등)					

I-5-5 경기도 청년면접수당

구 분			주요 내용							
사업(과업)명			사업(과업)번호		세부사업(과업)명	중점추진사업여부	세부사업중복여부	민관협력사업여부		
			I -5-5		경기도 청년면접수당	(X)	(X)	(O)		
사업(과업) 소관			담당과		담당팀	담당자		연락처		
			청년기획과		청년지원팀	노광철		031-8008-3437		
사업(과업) 배경			취업 면접 경험자 중 상당수가 면접비용에 부담을 느끼고 있어 적극적 구직활동 유도 필요 ※면접경험자 77%, 면접비용 부담(경기도 취업 면접 실태조사, 2021.4월~5월)							
사업(과업) 목적			취업 준비 부담 완화를 위한 면접수당 지원으로 청년 고용 촉진							
추진근거(관련규정)			경기도 청년 기본 조례 제12조, 경기도 청년 일자리 창출 촉진에 관한 조례 제2조							
사업변경 내용 및 취지			해당없음							
지원대상			선정 기준		취업면접에 참여한 도내 만18~39세 청년					
			대상 규모		19만 건					
사업(과업) 내용			사업(과업) 유형		지역화폐					
			세부 내용		1회 5만원, 최대 10회까지					
전달체계			지원 절차		공고 - 신청 - 심사 - 선정 - 지급					
			수행 기관		경기도일자리재단					
사업비 (단위: 백만원)			재원구성(비중)		2023년도 예산(A)		2024년도 예산(안)(B)		증감률(%) ($\frac{B-A}{A} \times 100$)	
			계(①+②+③)		11,190	(100 %)	10,989	(100 %)	-1.8	
			지방비		소계(①+②)	11,190	(100 %)	10,989	(100 %)	-1.8
					①시·도비	11,190	(100 %)	10,989	(100 %)	-1.8
					②시·군·구비		(%)	(%)		
			(③기타 재원명)			(%)	(%)			
			비고							
성과지표*			성과지표 명		· 면접수당 지급률(%)					
			지표정의		· 지급건수/신청건수×100%					
			성과목표		2023년 시행계획의 목표		2024년 시행계획의 목표			
					90 (%)		90 (%)			
			목표수준 산출근거		· 취업면접에 참여하였으나, 서류미비 등으로 면접수당을 지급받지 못한 청년에 대해 별도 사후관리를 통하여 수당을 받을 수 있도록 하고자 하며, 3개 연도 지급률을 고려하여 목표수준으로 90%를 설정함 ※ '20년 : 82% / '21년 90% / '22년 96%					
			자료출처		· 일자리재단 참여자 모집결과, 지급대상자 선정 보고 등					
추진체계			참여기관		기관별 역할				민관협력 및 주민참여 방법	
			지자체		운영계획 수립, 예산 확보 등 사업 총괄				· 취업지원 프로그램 기획·설계·운영 관련 민간 전문기관 자문, 인력풀 등 활용	
			공공기관		청년면접수당 접수, 검증, 지급 등 사업 운영					
			민간기관		취업지원 프로그램을 위한 전문 인력풀 제공 등					
2024년 세부사업 관련 입법추진계획			항목				조례·지침·규정·기타 명			
			조례	지침	규정	기타(법률, 메뉴얼 등)				
			-	-	-	-				

구 분	주요 내용
자원 및 시설확충 계획 (사업과 관련한 시설확충, 조직 확충 및 내실화 방안 등)	-

I-5-7 경기청년 일자리 매치업 취업지원

구 분			주요 내용						
사업(과업)명			사업(과업)번호		세부사업(과업)명		중점추진사업여부	세부사업중복여부	민관협력사업여부
			I-5-7		경기청년 일자리 매치업 취업지원		(X)	(X)	(O)
사업(과업) 소관			담당과		담당팀		담당자		연락처
			일자리경제정책과		일자리기획팀		백승원		8008-8111
사업(과업) 배경			미취업 청년과 인력난에 시달리는 중소기업 간 일자리 미스매치 해소, 청년 취업을 제고						
사업(과업) 목적			청년층 노동시장 유입 촉진, 중소기업 인력난 해소						
추진근거(관련규정)			경기도 청년 일자리 창출 촉진에 관한 조례 제3조						
사업변경 내용 및 취지			변경내용 : 예산(700백만원→540백만원) 변경취지 : 신속한 정규직 전환을 위해 청년 참여자 일 경험 기간을 단축(3개월→2개월)함으로써 인건비 지원액 축소						
지원대상	선정 기준		만 18~39세 경기도 거주 청년						
	대상 규모		75명						
사업(과업) 내용	사업(과업) 유형		취업 서비스 제공						
	세부 내용		매칭된 중소기업에서 청년이 2개월 일 경험 후 정규직으로 전환될 수 있도록 인건비, 직장 적응 컨설팅 등 제공						
전달체계	지원 절차		사업계획 수립(도)→위수탁 계약 체결(도-일자리재단)→세부운영계획 수립(일자리재단)→세부운영계획 승인, 사업비 교부(도-일자리재단)→사업 수행(일자리재단)						
	수행 기관		경기도일자리재단						
사업비 (단위: 백만원)	재원구성(비중)		2023년도 예산(A)		2024년도 예산(안)(B)		증감률(%) ($\frac{B-A}{A} \times 100$)		
	계(①+②+③)		700	(100 %)	540	(100 %)			
	지방비	소계(①+②)		(%)		(%)			
		①시·도비		700	(100%)	540	(100%)	△23%	
		②시·군·구비		(%)		(%)			
	③기타 (재원명)		(%)		(%)				
	비고								
성과지표*	성과지표 명		· 청년 매칭자 수						
	지표정의		· 도내 중소기업과 매칭된 청년 수						
	성과목표	2023년 시행계획의 목표				2024년 시행계획의 목표			
		75(명)				75(명)			
	목표수준 산출근거		· 최근 3년간 사업 결과 참고						
	자료출처		· 기업별 매칭 현황조사(경기도일자리재단)						
추진체계	참여기관		기관별 역할			민관협력 및 주민참여 방법			
	지자체		(도) 사업계획 수립, 사업비 교부, 모니터링 등			· 참여자인 청년뿐 아니라 고용주인 기업이 필요로 하는 부분도 사업에 적극 반영			
	공공기관		(경기도일자리재단) 사업수행, 참여자·기업 모집, 참여자 사전교육, 컨설팅 진행, 사후관리 등						
	민간기관		(기업) 직장 내 교육훈련(OJT) 제공						
	:								

구 분	주요 내용				
2024년 세부사업 관련 입법추진계획	항목				조례·지침·규정·기타 명
	조례	지침	규정	기타(법률, 매뉴얼 등)	
				○	· 2024년도 「경기청년 일자리 매치업 취업지원」 추진계획
자원 및 시설확충 계획 (사업과 관련한 시설확충, 조직 확충 및 내실화 방안 등)	· 일 경험 종료 후 취업자 고용유지율 추적·관찰(분기별, 최대 1년까지) ※ '23년 정규직 전환자 55명 중 50명 (91%) 고용유지('24. 1월 기준) · 참여자 인건비 부담 관련 기업 자부담 투입('23년 : 도 100% → '24년 : 도 80%, 기업 20%) · 청년 참여자 혜택 확대(참여수당 인상 / 일 경험 수료 시 '23년 : 10만원 → '24년 : 20만원) · 청년 참여자 보호장치 마련 ※ 불필요한 수습기간을 연장 등 참여자에게 불공정한 사례가 발생했을 경우 해당 기업은 차기 사업 참여가 제한될 수 있음을 모집 공고문에 명시				

I-5-8 경기청년공간 조성 및 운영

구 분			주요 내용				
사업(과업)명			사업(과업)번호	세부사업(과업)명	중점추진사업여부	세부사업중복여부	민관협력사업여부
			I-5-8	경기청년공간 조성 및 운영	X	X	X
사업(과업) 소관			담당과	담당팀	담당자	연락처	
			청년기획과	청년일자리팀	김신향	031-8008-3453	
사업(과업) 배경			청년들의 활발한 활동 기반이 되는 물리적 공간 확대 및 운영				
사업(과업) 목적			청년 정책의 컨트롤타워이며 통합적 청년 정책 정보를 제공하고 청년이 필요로 하는 정책을 일선에서 청년과 소통하며 신속하게 기획·제공				
추진근거(관련규정)			경기도 청년공간 설치 및 운영 조례				
사업변경 내용 및 취지			사업신설: 청년정책의 수요가 커지고 다양해지면서 시군 청년정책의 컨트롤타워인 청년공간 조성·운영 확대 필요				
지원 대상			선정 기준		(조성) 대상지·운영 등의 적정성, (프로그램 운영) 청년 대상 프로그램의 적정성		
			대상 규모		(조성) 6개 시군, (프로그램 운영) 도내 청년공간 28개소		
사업(과업) 내용	사업(과업) 유형		서비스				
	세부 내용		취창업, 청년활동, 커뮤니티, 심리상담, 문화프로그램 등				
전달 체계	지원 절차		공간 조성 공모 신청(시군) - 사업 선정, 지원(도) - 조성 및 프로그램 운영 사업 추진(시군)				
	수행 기관		도내 청년공간				
사업비 (단위: 백만원)	재원구성(비중)		2023년도 예산(A)		2024년도 예산(안)(B)		증감률(%) ($\frac{B-A}{A} \times 100$)
	계(①+②+③)		4,132.7	(100.0%)	7,724.6	(100.0%)	
	지방비	소계(①+②)	4,132.7	(100.0%)	7,724.6	(100.0%)	86.9
		①시·도비	1,428.8	(34.6%)	2,716.2	(35.2%)	90.1
		②시·군·구비	2,703.9	(65.4%)	5,008.4	(64.8%)	85.2
	③기타 (재원명)			(%)		(%)	
	비고						
성과 지표*	성과지표 명		도내 청년공간 조성 및 운영(개소수)				
	지표정의		· 도내 청년활동의 물리적 기반 구축				
	성과목표	2023년 시행계획의 목표			2024년 시행계획의 목표		
		-			34 (개소)		
	목표수준 산출근거		· 청년활동의 기반이되는 물리적 공간 확대를 위한 청년공간 조성 및 프로그램 운영 공모 선정				
자료출처		· 도내 청년공간 조성 및 프로그램 운영 지원 확정(보고서 등)					
추진 체계	참여기관	기관별 역할			민관협력 및 주민참여 방법		
	지자체	도내 청년공간 조성 및 운영			· 청년공간 조성 및 프로그램 기획 시, 지역 청년들의 의견수렴		
	공공기관	도내 청년공간 활성화 지원					
자원 및 시설확충 계획			도내 청년공간 조성 사업 시군 공모				

I-6-1 아동보호전문기관 운영지원 확대

구 분			주요 내용				
사업(과업)명			사업(과업)번호	세부사업(과업)명	중점추진 사업여부	세부사업 중복여부	민관협력 사업여부
			1-6-1	아동보호전문기관 운영지원 확대	(O)	(X)	(O)
사업(과업) 소관			담당과	담당팀	담당자	연락처	
			아동돌봄과	아동학대대응팀	강미소	8008-4766	
사업(과업) 배경			아동보호전문기관의 운영지원과 확대로 아동학대 피해 아동 및 그 가족, 학대 행위자 등을 대상으로 하는 전문적·심층적 사례관리 필요				
사업(과업) 목적			학대피해 회복과 재발 방지 등 밀도 높은 아동학대 대응체계 구축				
추진근거(관련규정)			「아동복지법」 제45조, 「경기도 아동보호 및 복지증진에 관한 조례」 제14조				
사업변경 내용 및 취지			해당없음				
지원 대상	선정 기준		「아동복지법 시행령」 제44조에 의거 3년 이상 아동복지업무 수행, 아동보호전문기관의 설치 기준 및 상담원 배치기준을 갖추는 등 아동학대 피해아동, 가족, 학대행위자를 심층 사례관리하고 지원할 수 있는 아동보호전문기관 설치(시·군 수요조사)				
	대상 규모		24년 2개소(신규 설치 1, 기존 시설 설치 주체변경 1)				
사업 (과업) 내용	사업(과업) 유형		서비스				
	세부 내용		도내 학대받은 아동·가정 대상 방문형 가정회복 사업, 아동학대의 재발 방지 등 사례관리 및 아동학대 예방 지원 등				
전달 체계	지원 절차		시·군 수요조사 및 대상 시·군 선정(복지부, 도) → 설치 및 수탁기관 선정(시·군) → 수탁기관 선정 완료 및 개소 보고(시·군) → 아동보호전문기관 운영비 지원(복지부, 도)				
	수행 기관		선정 시·군				
사업비 (단위: 백만원)	재원구성(비중)		2023년도 예산(A)		2024년도 예산(안)(B)		증감률(%) ($\frac{B-A}{A} \times 100$)
	계(①+②+③)		1,200	(100%)	1,200	(100%)	-
	지방비	소계(①+②)	600	(50%)	600	(50%)	-
		①시·도비	300	(25%)	300	(25%)	-
		②시·군·구비	300	(25%)	300	(25%)	-
		③기타 (국비)	600	(50%)	600	(50%)	-
	비고		아동학대 발생 건수, 적극적 대응의 필요성 등을 고려하여 도와 시·군이 판단, 선택적으로 시행하는 국고사업임				
성과 지표*	성과지표 명	아동보호전문기관 신규 설치(개소)					
	지표정의	아동보호전문기관 신규 설치 개소 수					
	성과목표	2023년 시행계획의 목표			2024년 시행계획의 목표		
		1 (개소)			2 (개소)		
	목표수준 산출근거	연간 아동학대 발생 사례 수, 아동 인구수, 지리적 요건 등 고려 및 시·군 수요조사					
	자료출처	아동권리보장원(보건복지부 산하) 아동학대 현황 등					
추진 체계	참여기관	기관별 역할			민관협력 및 주민참여 방법		
	도	아동학대 대응체계 전반 계획수립, 예산지원 등 총괄			아동학대 관련 피해 회복과 재발 방지를 위한 전문기관과 연계·협력		
	시·군	설치 및 수탁기관 선정 등					
	민간기관	학대피해아동 및 가족, 학대행위자 사례관리 등					

구 분	주요 내용				
2024년 세부사업 관련 입법추진계획	항목				조례·지침·규정·기타 명
	조례	지침	규정	기타(법률, 매뉴얼 등)	
	-	-	-	-	해당없음
자원 및 시설확충 계획 (사업과 관련한 시설확충, 조직 확충 및 내실화 방안 등)	학대피해아동 및 가정에 대한 가정회복, 심리치료 등 서비스의 질 향상과 평준화 도모를 위해 경기도거점아동보호전문기관을 통해 서비스 제공인력에 대한 역량강화 교육 등 지원 예정				

I -6-2 디지털 성범죄 피해자 지원

구 분		주요 내용					
사업(과업)명		사업(과업)번호	세부사업(과업)명		중점추진 사업여부	세부사업 중복여부	민관협력 사업여부
		I -6-2	디지털 성범죄 피해자 지원		O	X	O
사업(과업) 소관		담당과	담당팀		담당자	연락처	
		여성정책과	여성폭력예방팀		김선우	031-8008-4421	
사업(과업) 배경		다양한 양상과 새로운 수법으로 진화하는 디지털성범죄에 대한 통합대응 및 피해자 지원					
사업(과업) 목적		디지털성범죄 근절·예방 및 피해자 보호					
추진근거(관련규정)		경기도 디지털성범죄 방지 및 피해 지원에 관한 조례					
사업변경 내용 및 취지		해당없음					
*전년도 시행계획 대비 신설, 변경 해당사업만 기재							
지원 대상	선정 기준	경기도 거주자 또는 경기도에 재학·재직인 중인 자					
	대상 규모	디지털성범죄 피해자					
사업 (과업) 내용	사업(과업) 유형	서비스 지원					
	세부 내용	피해상담, 삭제지원, 법률지원, 심리지원, 수사연계 등 서비스 지원					
전달 체계	지원 절차	피해상담 및 접수 - 피해영상물 유포 모니터링 및 삭제지원 - 일상회복 서비스 지원					
	수행 기관	경기도여성가족재단(경기도 디지털성범죄 피해자 원스톱 지원센터)					
사업비 (단위: 백만원)	재원구성(비중)		2023년도 예산(A)		2024년도 예산(안)(B)		증감률(%) ($\frac{B-A}{A} \times 100$)
	계(①+②+③)		1,498	(100%)	1,498	(100%)	
	지방 비	소계(①+②)	1,498	(100%)	1,498	(100%)	
		①시·도비	1,498	(100%)	1,498	(100%)	0
		②시·군·구비		(%)		(%)	
	(③기타 재원명)			(%)		(%)	
	비고		· ‘24년도 예산(안)을 기준으로 작성 · 국고 포함 사업은 “기타” 재원명에 국고로 표시하고 국고 포함사업이 지역사회보장계획에 수록된 사유를 상세히 제시(지자체의 판단에 의해 선택적으로 시행하는 국고사업, 중앙정부 공 모사업 등을 제외한 국비보조사업은 지역사회보장계획에서 제외)				
성과 지표*	성과지표 명	· 피해자 서비스 지원실적(건)					
	지표정의	· 피해자 서비스 지원건수 합산					
	성과목표	2023년 시행계획의 목표			2024년 시행계획의 목표		
		10,000건			11,000건		
	목표수준 산출근거	· 최근 3년간의 실적 수준 반영					
자료출처	· 사업 추진 결과보고서						
추진 체계	참여기관	기관별 역할			민관협력 및 주민참여 방법		
	지자체	(도) 사업계획 수립, 예산편성 교부, 센터 감독			· 젠더폭력 도민 예방단 운영 - 도민이 참여하여 사회관계망서비스(SNS) 상의 불건전 게시물을 감시하여 신고 조치 활동		
	공공기관	(경기도여성가족재단) 센터 운영 및 피해자 지원, 업무매뉴얼 개발					
	민간기관	도내 해바라기센터, 가정폭력·성폭력 상담소 등 유관기관에 서비스 연계					

구 분	주요 내용				
2024년 세부사업 관련 입법추진계획	항목				조례·지침·규정·기타 명
	조례	지침	규정	기타(법률, 매뉴얼 등)	
자원 및 시설확충 계획 (사업과 관련한 시설확충, 조직 확충 및 내실화 방안 등)					

I-6-3 경기도 서민금융복지지원센터 운영

구 분			주요 내용						
사업(과업)명			사업(과업)번호		세부사업(과업)명		중점추진 사업여부	세부사업 중복여부	민관협력 사업여부
			I-6-3		경기도 서민금융복지지원센터 운영		X	X	O
사업(과업) 소관			담당과	담당팀		담당자		연락처	
			복지정책과		서민금융복지팀		곽혜민		031-8008-3372
사업(과업) 배경			코로나19 등 고용 둔화 및 고금리 등으로 인한 가계 채무부담 증가로 인해 신속·효율적인 채무조정 수요 증가 및 적극적 서민금융정책 필요성 증대						
사업(과업) 목적			금융소외계층에 대한 채무조정, 재무상담, 소액금융 지원, 복지서비스 연계 등을 통한 실질적 재기 지원 강화						
추진근거(관련규정)			경기도 서민금융복지지원센터 설치 및 운영 조례						
사업변경 내용 및 취지			· 변경내용: 성과지표 변경(목표수준 변경 및 지표추가)						
			· 변경취지: 2023년도 연차별 시행계획 이행점검 모니터링 결과*를 반영하여 기존 성과지표인 상담건수 이외에 채무조정 지원 건수 추가 * 사업내용에 대한 실질적 도민의 변화와 사업의 성과를 알 수 있는 세부 성과지표 수립 필요						
지원 대상	선정 기준		경기도 내 금융취약계층						
	대상 규모		경기도 서민금융복지지원센터 이용자						
사업 (과업) 내용	사업(과업) 유형		서비스(채무조정, 재무상담, 복지연계 등)						
	세부 내용		- (채무조정) 신용회복, 개인회생, 파산 등 채무조정 상담 및 지원 - (재무상담) 금융상담 및 재무설계 등 금융컨설팅 - (복지연계) 복지혜택 연계지원, 정책정보제공						
전달 체계	지원 절차		- (채무조정) 접수 ⇒ 심층상담 ⇒ 법률구조공단 및 신용회복위원회 연계 ⇒ 사후관리 - (재무상담) 재무상태평가 ⇒ 재무목표 ⇒ 지출조정 ⇒ 재무개선안 제안 - (복지연계) 신청 ⇒ 상담 ⇒ 주거·일자리·긴급복지 등 해당 기관 연계						
	수행 기관		경기복지재단 내 경기도 서민금융복지지원센터						
사업비 (단위: 백만원)	재원구성(비중)		2023년도 예산(A)			2024년도 예산(안)(B)		증감률(%) ($\frac{B-A}{A} \times 100$)	
	계(①+②+③)		3,213	(100%)	3,213	(100%)	-		
	지방비	소계(①+②)	3,213	(100%)	3,213	(100%)	-		
		①시·도비	3,213	(100%)	3,213	(100%)	-		
		②시·군·구비		(%)		(%)			
	(③기타 재원명)			(%)		(%)			
	비고								
성과 지표*	성과지표 명		· 센터 상담 건수 (건) · 채무조정 지원 건수 (건)						
	지표정의		권역 및 지역센터 채무·재무 등 총 상담건수 및 채무조정 지원 건수						
	성과목표	2023년 시행계획의 목표				2024년 시행계획의 목표			
		상담건수 18,000 (건)				상담건수 34,900 (건) 채무조정 지원 건수 1,060 (건)			
	목표수준 산출근거		· (상담건수) 전년도 상담건수에 근거한 목표 수준 설정 · (채무조정 지원 건수) 최근 3개년 평균치 기준 목표 수준 설정						
	자료출처		· 센터 운영실적 보고서(내부 보고서)						

구 분		주요 내용				
추진 체계	참여기관	기관별 역할			민관협력 및 주민참여 방법 · (민관협력) 도내 유관기관(자활시설, 고용복지센터 등)과 네트워크 구축을 통해 찾아가는 교육 및 상담 실시 · (주민참여) 센터 방문 만족도 조사를 통한 피드백 참여	
	지자체(복지정책과)	기획·예산 집행 및 사업관리				
	공공기관 (경기복지재단)	서민금융복지지원센터 수탁 및 운영				
2024년 세부사업 관련 입법추진계획		항목				조례·지침·규정·기타 명
		조례	지침	규정	기타(법률, 메뉴얼 등)	
		해당없음				
자원 및 시설확충 계획 (사업과 관련한 시설확충, 조직 확충 및 내실화 방안 등)						

I-6-4 경기도형 긴급복지지원

구 분		주요 내용					
사업(과업)명		사업(과업)번호	세부사업(과업)명	중점추진 사업여부	세부사업 중복여부	민관협력 사업여부	
		I -6-4	경기도형 긴급복지지원	(X)	(X)	(O)	
사업(과업) 소관		담당과	담당팀	담당자	연락처		
		복지사업과	복지안전망팀	조한얼	8008-5674		
사업(과업) 배경		주소득자의 사망, 실직 및 중한질병 등 갑작스러운 위기상황으로 어려움을 겪는 위기가구에 생계, 의료, 주거지원 등을 통해 위기상황 완화 및 해소					
사업(과업) 목적		국가형보다 소득재산 기준의 보장 범위를 확대하고 차별화된 지원(간병비, 사례관리비 등)으로 위기 도민의 복지사각 해소에 기여					
추진근거(관련규정)		「긴급복지지원법」 「경기도 저소득주민의 생활안정지원에 관한 조례」					
사업변경 내용 및 취지		변경내용: (예산) 25,817백만원 → 27,857백만원 변경취지: '24년 기준 중위소득 6.1% 인상, 시군별 예상사업량 증가에 따른 향후소요액 반영					
지원 대상	선정 기준	위기상황으로 어려움을 겪는 기준 중위소득 100% 이하, 재산(일반/금융) 기준 이하 가구					
	대상 규모	26,863가구					
사업 (과업) 내용	사업(과업) 유형	현물·현금지급					
	세부 내용	생계비, 의료비, 주거비, 긴급통합지원비 등 지원 - (생계지원) 1,834천 원(4인 기준) - (의료지원) 300만 원 이내 비급여 의료비(최대 2회), 간병비 300만 원 이내(1회) - (주거지원) 월 663천 원(보증금 500만 원) - (긴급통합지원) 1회 400만원					
전달 체계	지원 절차	지원요청-현장 확인 등 검토-지원 결정-사후 조사-적정성 심사(연장, 지원종료 등)					
	수행 기관	시·군 및 읍·면·동 행정복지센터					
사업비 (단위: 백만원)	재원구성(비중)	2023년도 예산(A)		2024년도 예산(안)(B)		증감률(%) ($\frac{B-A}{A} \times 100$)	
	계(①+②+③)	25,817	(100%)	27,857	(100%)	7.9%	
	지 방 비	소계(①+②)	25,817	(100%)	27,857	(100%)	7.9%
		①시·도비	6,859	(27%)	7,649	(27%)	11.5%
		②시·군·구비	18,958	(73%)	20,208	(73%)	6.6%
	(③기타 재원명)	()	(%)	()	(%)		
	비고	차등보조사업(도 10~50%, 시군비 50~90%)					
성과 지표*	성과지표 명	경기도형 긴급복지 지원율(%)					
	지표정의	(실 지원 가구 수 / 지원 목표 가구 수) ×100					
	성과목표	2023년 시행계획의 목표			2024년 시행계획의 목표		
		90 (%)			90 (%)		
	목표수준 산출근거	· 2024년 사업량 대비 지원가구 수 ※ 2024년 예산에 따른 사업량 산출(26,863가구 ≒ 예산액 27,857백만원/평균단가 1,037천원)					
	자료출처	· 시군별 경기도형 긴급복지 예산 집행 실적(월보)					
추진 체계	참여기관	기관별 역할			민관협력 및 주민참여 방법		
	지자체	(도) 사업예산 및 운영관리 등 (시군) 위기가구 상담 및 접수 및 지원 결정 등			· 명예사회복지 공무원 등 복지사각지대 발굴 제보		
	공공기관	복지사각지대 발굴 제보 및 지원					
	민간기관	복지사각지대 발굴 제보 및 지원					

구 분	주요 내용				
2024년 세부사업 관련 입법추진계획	항목				조례·지침·규정·기타 명
	조례	지침	규정	기타(법률, 매뉴얼 등)	
	-	-	-	-	
자원 및 시설확충 계획 (사업과 관련한 시설확충, 조직 확충 및 내실화 방안 등)	해당없음				

I-6-5 노인학대 예방 및 보호 사업

구 분		주요 내용						
사업(과업)명		사업(과업)번호	세부사업(과업)명		중점추진 사업여부	세부사업 중복여부	민관협력 사업여부	
		I-6-5	노인학대 예방 및 보호 사업		(X)	(X)	(O)	
사업(과업) 소관		담당과	담당팀		담당자		연락처	
		노인복지과	노인지원팀		이승태		8008-2570	
사업(과업) 배경		노인 인구 지속 증가에 따라 노인 학대 사례가 늘어나고 주요 사회문제 대두됨에 따른 대응기관 필요						
사업(과업) 목적		노인학대 신고·접수·대응으로 노인의 권익 보호						
추진근거(관련규정)		「노인복지법」 제39조의5, 제39조의19						
사업변경 내용 및 취지		변경내용:(사업예산) 1,239만 원 → 1,459백만 원 변경사유: 인건비 증액에 따른 증가						
지원 대상	선정 기준	경기도 거주 노인						
	대상 규모	212만명('23. 12월 경기도 노인인구 기준)						
사업 (과업) 내용	사업(과업) 유형	서비스 제공						
	세부 내용	노인학대 신고, 접수, 조사 및 상담, 보호, 연계 서비스 등 제공						
전달 체계	지원 절차	노인학대 신고 → 노인보호전문기관 접수 및 조사 → 학대피해노인 보호조치 등 시행						
	수행 기관	노인보호전문기관 5개소, 학대피해노인전용쉼터 3개소						
사업비 (단위: 백만원)	재원구성(비중)	2023년도 예산(A)		2024년도 예산(안)(B)		증감률(%) ($\frac{B-A}{A} \times 100$)		
	지방 비	계(①+②+③)	1,239	(100%)	1,459	(100%)	220	
		소계(①+②)	1,239	(100%)	1,459	(100%)	220	
		①시·도비	1,239	(100%)	1,459	(100%)	220	
		②시·군·구비		(%)		(%)		
		③기타		(%)		(%)		
	비고		· 노인인구 지속 증가에 따라 노인학대가 사례가 늘어나고 주요 사회문제로 대두됨에 따라 노인학대 전담인력 인건비 및 학대피해 노인전용쉼터를 설치하고 노인학대 예방사업을 위해 적극 시행 (국비매칭사업이나 국비매칭금액은 제외, 순수 도비만 예산 표기함)					
성과 지표*	성과지표 명	노인학대 신고접수 건 (건)						
	지표정의	노인학대(학대 사례) 신고접수 건						
	2023년 성과목표	2023년 시행계획의 목표				2024년 시행계획의 목표		
		1,430(건)				1,501(건)		
	목표수준 산출근거	전년 목표의 5% 상승						
자료출처	노인보호전문기관 월간 연계 보고 및 보건복지부(중앙노인보호전문기관) 연도 통계							
추진 체계	참여기관	기관별 역할				민관협력 및 주민참여 방법		
	지자체	사업총괄관리, 예산편성, 추진현황 점검 등				-대상자 사후관리 지역사회 유관기관 연계		
	민간기관	세부추진계획 수립, 사업 수행 및 학대 조사 등 시행				-노인학대 신고 등 관련 다양한 매체 활용 홍보		
2024년 세부사업 관련 입법추진계획		항목				조례·지침·규정·기타 명		
		조례	지침	규정	기타(법률, 매뉴얼 등)			
자원 및 시설확충 계획 (사업과 관련한 시설확충, 조직 확충 및 내실화 방안 등)		- 보건복지부와 협의하여 노인보호전문기관 확충 건의(2025년)						

I -6-6 장애인 권익옹호기관 지원사업

구 분			주요 내용					
사업(과업)명			사업(과업)번호	세부사업(과업)명	중점추진 사업여부	세부사업 중복여부	민관협력 사업여부	
			I -6-6	장애인 권익옹호기관 지원사업	(X)	(X)	(○)	
사업(과업) 소관			담당과	담당팀	담당자	연락처		
			장애인복지과	장애인권익지원팀	주희연	8008-4336		
사업(과업) 배경			지역별 장애인의 권익을 옹호하고 피해장애인의 지원을 담당하는 전문적 기관 필요					
사업(과업) 목적			장애인 학대 예방 및 피해장애인에 대한 종합적인 지원					
추진근거(관련규정)			「장애인복지법」 제59조의11, 「경기도 장애인 인권증진에 관한 조례」 제12조					
사업변경 내용 및 취지			변경내용 : 예산(1,361백만 원→1560백만 원) 변경취지: 장애인권익옹호 활동의 효과적인 수행을 위해 사업비 증액					
지원 대상	선정 기준	경기도 내 피해장애인						
	대상 규모	경기도 내 장애인 586,421명						
사업 (과업) 내용	사업(과업) 유형	서비스(장애인 권익옹호 관련) 지원						
	세부 내용	장애인학대 신고접수, 현장조사, 응급보호, 장애인 학대예방 관련 교육 및 홍보 등						
전달 체계	지원 절차	인권침해 신고접수 ⇨ 단독조사 또는 지자체·경찰 공동조사실시 ⇨ 조사 완료 후 고발 또는 행정처분 의뢰						
	수행 기관	경기도 장애인권익옹호기관 2개 기관(남부 1, 북부 1)						
사업비 (단위: 백만원)	재원구성(비중)		2023년도 예산(A)		2024년도 예산(안)(B)		증감률(%) ($\frac{B-A}{A} \times 100$)	
	계(①+②+③)		1,361	(100%)	1,560	(100%)	15	
	지방 비	소계(①+②)		1,361	(100%)	1,560	(100%)	15
		①시·도비		1,361	(100%)	1,560	(100%)	15
		②시·군·구비		(%)	(%)			
	③기타 (재원명)		(%)	(%)				
	비고							
성과 지표*	성과지표 명	학대의심사례 대비 학대조사 실시율(%)						
	지표정의	(조사실시건수 / 의심사례수) × 100 ※의심사례수 : 경기도 장애인권익옹호기관으로 접수된 학대의심 신고건수						
	성과목표	2023년 시행계획의 목표			2024년 시행계획의 목표			
		93 (%)			95 (%)			
	목표수준산출근거	최근 3년간 학대조사 실시율 평균						
자료출처		경기도 장애인 학대차별 현황보고서						
추진 체계	참여기관	기관별 역할				민관협력 및 주민참여 방법		
	지자체	- 사업계획 수립 및 총괄관리 - 사업수행 수탁기관 심의·선정 - 예산편성 및 보조금 교부 - 사업 추진상황, 실적 등 분기별 점검 - 사업 정산 및 성과분석				· 장애인시설 등에서 발생하는 학대사례 감시, 모니터링 · 장애인학대예방 및 인식개선 교육, 캠페인 등 참여		
	민간기관	- 장애인학대 신고접수 및 현장조사 - 학대피해자에 대한 유형별 지원 실시 - 학대예방 관련 교육 및 홍보 - 분기별 사업실적 보고, 연도말 최종결과보고						

구 분	주요 내용				
2024년 세부사업 관련 입법추진계획	항목				조례·지침·규정·기타 명
	조례	지침	규정	기타(법률, 매뉴얼 등)	
	-	-	-	-	-
자원 및 시설확충 계획 (사업과 관련한 시설확충, 조직 확충 및 내실화 방안 등)	· 효과적인 장애인학대 대응을 위해 장애인복지시설, 관련 단체·기관 등과 협의체계 구축 · 신속한 학대신고 접수 및 현장조사 실시를 위해 인력충원 지원				

I -6-8 위기임산부 안심상담 핫라인

구 분		주요 내용					
사업(과업)명		사업(과업)번호	세부사업(과업)명	중점추진 사업여부	세부사업 중복여부	민관협력 사업여부	
		1-6-8	위기임산부 안심상담 핫라인	X	X	O	
사업(과업) 소관		담당과	담당팀	담당자	연락처		
		가족다문화	가족친화팀	김성우	031-8008-3356		
사업(과업) 배경		초기 위기 발생 시 신분 노출을 우려하여 지원기관을 찾지 않아 위로·공감을 받지 못하고 고민상담 시기를 놓치는 사례 발생					
사업(과업) 목적		초기 위기 발생시 「위기임산부 핫라인」을 통해 위기임산부들의 불안감 해소(심적안정) 및 안전한 출산을 도모					
추진근거(관련규정)		「건강가정기본법」 제8조(임신과 출산), 「한부모가족지원법」 제17조(가족지원서비스) 및 제17조의6(미혼모 등의 건강관리 등 지원)					
사업변경 내용 및 취지		사업신설					
		- 냉장고 영아시신 발견 등 각종 학대 위험에 노출돼 있을 확률이 높은 ‘출생 미신 고 아동’ 문제 대두 - 경제적 부담과 사회적 편견 등으로 임신중절·유기·입양 등 출산·양육을 포기하는 사례가 많음					
지원 대상	선정 기준	예기치 않은 임신으로 인한 경제적 부담과 사회적 편견 때문에 출산·양육을 포기하고자 하는 위기임산부					
	대상 규모	('23년) 57명					
사업 (과업) 내용	사업(과업) 유형	철저한 ‘익명성’ 보장을 통한 24시간 안심상담 실시					
	세부 내용	안심상담, 돌봄서비스, 민·관협의체 운영 및 지역자원 연계 등					
전달 체계	지원 절차	(1차) 초기상담 → (2차) 사례관리·기관연계					
	수행 기관	한부모가족 복지시설(미혼모자복지시설) 광명아우름					
사업비 (단위: 백만원)	재원구성(비중)		2023년도 예산(A)		2024년도 예산(안)(B)		증감률(%) ($\frac{B-A}{A} \times 100$)
	계(①+②+③)		58.752	(100%)	285.400	(100%)	385%
	지방비	소계(①+②)	58.752	(100%)	285.400	(100%)	385%
		①시·도비	58.752	(100%)	285.400	(100%)	385%
		②시·군·구비		(%)		(%)	
		③기타 (재원명)		(%)		(%)	
	비고						
성과 지표*	성과지표 명	· 위기임산부 상담 대상 인원 수					
	지표정의	· 위기임산부 상담 대상 인원 수 합산					
	성과목표	2023년 시행계획의 목표			2024년 시행계획의 목표		
		43명			200명		
	목표수준 산출근거	· 출생 미신고아동 전수조사 결과 중 수사의뢰 대상 수('23년도) · 23년도 위기임산부 안심상담 핫라인 상담인원(월 19건)('24년도)					
	자료출처	· 출생 미신고아동 전수조사 결과('23년도) · 위기임산부 안심상담 핫라인 추진실적('24년도)					

구 분		주요 내용			
추진 체계	참여기관	기관별 역할		민관협력 및 주민참여 방법	
	지자체	(道) - 사업지침 마련('23.9.25. 시·군 배포) - 사업추진계획 수립(총괄) 및 홍보 - 민·관협의체 운영 - 우수사례 등 사업홍보 (광명시) - 사업수행기관 관리·감독 - 보조금 교부 및 홍보 - 사업수행기관의 운영실적 관리 및 사업비 정산 결과보고 등		- 위기임산부 통합 사례회의 운영 · 사례회의를 통한 대상자 지원방안 및 슈퍼비전 (주거·법률·의료) 등 제시 · 지원대상자의 서비스 연계 방안 공유 및 결정 - 대상자 발굴 및 사업홍보·교육, 사후관리 등 연계·협력 · 위기임산부 대상자 발굴 및 지원방안 연계	
	민간기관	(광명아우름) - 사업계획서 작성·제출 및 사업홍보 - 핫라인 운영 및 민·관 협의체 지원 - 상담 및 지원서비스 연계 등 사례관리 제공 - 사업실적 및 사업비 정산보고, 만족도조사 등 운영 관련 자료제출 등			
2024년 세부사업 관련 입법추진계획		항목			
		조례	지침	규정	기타(법률, 메뉴얼 등)
					0
		조례·지침·규정·기타 명			
자원 및 시설확충 계획		「위기 임신 및 보호출산 지원과 아동 보호에 관한 특별법」 시행을 통한 중앙부처(보건복지부) 국비 지원(예정)			

II-1-1-1 경기도 민관협력(위기가구지원) 우수지원 평가

구 분		주요 내용																						
사업(과업)명		사업(과업)번호	세부사업(과업)명	중점추진 사업여부	세부사업 중복여부	민관협력 사업여부																		
		II-1-1-1	경기도 민관협력(위기가구지원) 우수지원 평가	(X)	(X)	(O)																		
사업(과업) 소관		담당과	담당팀	담당자	연락처																			
		복지사업과	희망복지팀	김기욱	031-8008-4309																			
사업(과업) 배경		시·군의 민관협력 강화 및 위기이웃 발굴·지원체계의 활성화를 위해 우수사례 발굴																						
사업(과업) 목적		평가와 포상을 통해 건전한 경쟁 유도 및 정책효율 제고																						
추진근거(관련규정)		「경기도 위기 이웃 발굴 지원에 관한 조례」																						
사업변경 내용 및 취지		-변경내용:(성과지표) 목표대비 달성도 → 민관협력 우수시간 및 유공자 포상 수(건) (목표수준) 63건 → 92건 → 95건(23 추가변경) -변경사유:인적안전망 구성 확대에 따른 포상 수 증가																						
지원 대상		선정 기준	31개 시군(위기 이웃 발굴 주체)																					
		대상 규모	-시군12개 / 공무원30명 / 민간인50명																					
사업 (과업) 내용	사업(과업) 유형	시상																						
	세부 내용	우수 시군 및 유공자(공무원) 도지사 포상 추진 - 시군(12) : 그룹별 1~3위 (최우수 3, 우수 3, 장려 6) - 공무원(30) : 최우수 12(3개 시군 × 4명), 우수 9(3개 시군 × 3명), 장려 12(6개 시군 × 2명) - 민간인(50) : 민관협력 우수 시군 민간인 45명, 협력기관 민간인 5명																						
전달 체계	지원 절차	<table><tr><td>계획 수립·시행</td><td>▶</td><td>평가자료 제출</td><td>▶</td><td>평가 실시</td><td>▶</td><td>결과확정</td><td>▶</td><td>상사업비 지급 및 유공 포상</td></tr><tr><td>7월</td><td></td><td>10월</td><td></td><td>10월~11월</td><td></td><td>11월</td><td></td><td>12월</td></tr></table>					계획 수립·시행	▶	평가자료 제출	▶	평가 실시	▶	결과확정	▶	상사업비 지급 및 유공 포상	7월		10월		10월~11월		11월		12월
	계획 수립·시행	▶	평가자료 제출	▶	평가 실시	▶	결과확정	▶	상사업비 지급 및 유공 포상															
7월		10월		10월~11월		11월		12월																
	수행 기관	경기도																						
사업비 (단위: 백만원)	재원구성(비중)	2023년도 예산(A)		2024년도 예산(안)(B)		증감률(%) ($\frac{B-A}{A} \times 100$)																		
	계(①+②+③)	54	(100 %)	54	(100 %)	-																		
	지방비	소계(①+②)	54	(100 %)	54	(100 %)	-																	
		①시·도비	54	(100 %)	54	(100 %)	-																	
		②시·군·구비		(%)		(%)																		
		③기타 (재원명)		(%)		(%)																		
	비고																							
성과 지표*	성과지표 명	민관협력 우수 시군 및 유공자 포상 수(건)																						
	지표정의	시군+공무원+민간인 대상 포상 수																						
	성과목표	2023년 시행계획의 목표		2024년 시행계획의 목표																				
		95건(시군12(개), 공무원33(명), 민간인50(명))		95건(시군12(개), 공무원33(명), 민간인50(명))																				
	목표수준 산출근거	2024년 민관협력 우수시군 포상계획																						
	자료출처	사업결과보고서																						
추진 체계	참여기관	기관별 역할			민관협력 및 주민참여 방법																			
	지자체	도)포상계획 수립, 포상계획 이행 시군)위기이웃 발굴·지원 추진 및 실적 제출			1년 동안의 위기이웃 발굴 및 협의체 활성화 노력의 우수사례 공유																			
	공공기관	경기복지재단 등 전문가 심사 추진																						
	민간기관	시군 협의체, 읍면동 협의체 위원장 사례발표																						

구 분	주요 내용				
2024년 세부사업 관련 입법추진계획	항목				조례·지침·규정·기타 명
	조례	지침	규정	기타(법률, 매뉴얼 등)	
자원 및 시설확충 계획 (사업과 관련한 시설확충, 조직 확충 및 내실화 방안 등)					

II-1-1-2 긴급복지 위기상담 콜센터 운영

구 분		주요 내용					
사업(과업)명		사업(과업)번호	세부사업(과업)명	중점추진 사업여부	세부사업 중복여부	민관협력 사업여부	
		II-1-1-2	긴급복지 위기상담 콜센터 운영	(X)	(X)	(O)	
사업(과업) 소관		담당과	담당팀	담당자	연락처		
		복지사업과	복지안전망팀	한은정	8008-5671		
사업(과업) 배경		수원 세모녀 사건('22. 8. 23.) 이후 위기사항에 놓인 도민이 도움을 받지 못한 채 동일·유사 사고가 발생하지 않도록 다방면으로 복지 사각지대 발굴 및 대상자 적극 지원 도모					
사업(과업) 목적		복지사각지대 발굴 및 대상자 적극 지원 도모					
추진근거(관련규정)		「사회보장급여의 이용·제공 및 수급권 발굴에 관한 법률」, 「수원 세모녀 사건 재발방지를 위한 경기도 복지 사각지대 발굴·지원 강화 계획」('22.8.30. 도지사 방침)					
사업변경 내용 및 취지		예산변경: ('23년) 20,000천원 → ('24년) 140,000천원(증 120,000천원) *전년도 시행계획 대비 신설, 변경 해당사업만 기재 변경취지: 민관 협력·도민 직접 신규매체 발굴 홍보비 및 상담원 힐링워크숍 추진 등 비용 증가					
지원 대상	선정 기준	복지 도움이 필요한 위기도민					
	대상 규모	경기도민					
사업(과업) 내용	사업(과업) 유형	서비스 지원					
	세부 내용	-위기 사항에 놓인 도민이 공적 지원(맞춤형 수급, 긴급복지, 일자리 연계 등), 민간 지원(후원금, 후원 물품 등)을 받을 수 있도록 해당 시군 연계 -복지위기 접수·제보 민원 상담, 시군 및 읍면동 행정복지센터로 연계, 지원 사항 사후관리 ·(인 력) 8명 *공무원 4(팀장 1, 6급 1, 7급 이하 2), 전문상담원 4 ·(운영방법) 연중 24시간(전화·문자) / 평일 오전, 오후 2명씩 / 주말(09:00~18:00) 1명 (08:00~22:00) 긴급복지 전문상담원, (22:00~익일 08:00) 120상담원 상담 예약 / 익일 이첩					
전달 체계	지원 절차	위기상담 민원접수-민원상담-연계(시군, 유관기관 등)-처리상황 모니터링(찾아가는 복지안전망 운영)-지원사항 사후관리					
	수행 기관	경기도, 시군, 읍면동 행정복지센터					
사업비 (단위: 백만원)	재원구성(비중)	2023년도 예산(A)		2024년도 예산(안)(B)		증감률(%) ($\frac{B-A}{A} \times 100$)	
	계(①+②+③)	20	(100%)	140	(100%)	600%	
	지방비	소계(①+②)	20	(100%)	140	(100%)	600%
		①시·도비	20	(100%)	140	(100%)	600%
		②시·군·구비		(%)		(%)	
	③기타 (재원명)		(%)		(%)		
	비고						
성과 지표*	성과지표 명	· 긴급복지 위기상담 콜센터 상담 건(명 기준) 대비 지원 완료율 (%)					
	지표정의	· 지원 건수/ 상담 건수(명 기준)×100%					
	성과목표	2023년 시행계획의 목표			2024년 시행계획의 목표		
		50%			69%		
	목표수준 산출근거	· '23년 시행계획(50%)과 달성 실적(88%)의 평균값(69%)					
	자료출처	긴급복지 위기상담 콜센터 일일보고, 신청현황, 지원 현황 등					

구 분		주요 내용				
추진 체계	참여기관	기관별 역할			민관협력 및 주민참여 방법	
	지자체	(도) 전문상담사 상담 및 시군 연계, 사후관리 (시군) 민간 상담 및 공적, 물적 자원 지원, 사후 관리			· 도움이 필요한 민원에 대한 통합 사례관리를 통한 자원 개발 및 자원 지원·연계 등	
	공공기관	(경기복지재단)사업 수행 적정성 등 연구 (건강보험공단)재난적 의료비 지원 및 건강보험료 체납 감경 등				
	민간기관	(비영리법인 및 단체, 의료기관 등) 사회공헌 사업으로 후원금품 지원, 의료비 지원 및 감경, 민원 심리 상담 등				
2024년 세부사업 관련 입법추진계획		항목				
		조례	지침	규정	기타(법률, 매뉴얼 등)	조례·지침·규정·기타 명
		-	-	-	-	
자원 및 시설확충 계획 (사업과 관련한 시설확충, 조직 확충 및 내실화 방안 등)		해당없음				

II-1-2-1 복지감사팀 운영

구 분		주요 내용					
사업(과업)명		사업(과업)번호	세부사업(과업)명	중점추진 사업여부	세부사업 중복여부	민관협력 사업여부	
		II-1-2-1	복지감사팀 운영	(X)	(X)	(X)	
사업(과업) 소관		담당과	담당팀	담당자	연락처		
		감사총괄담당관	복지감사팀	임태정	8008-3388		
사업(과업) 배경		복지분야 분야 도민감사관을 활용한 사회복지시설 및 시군 사회복지 공무원 대상으로 사전 예방적 컨설팅감사 추진					
사업(과업) 목적		도민이 체감하는 적극행정 실현, 위법·부당사례 개선, 부정수급 사전 예방적 감사 실시					
추진근거(관련규정)		「사회보장급여법」 제19조의2, 제13조, 제22조, 「경기도 도민감사관 구성과 운영에 관한 조례」 제3조, 제5조					
사업변경 내용 및 취지		해당없음 *전년도 시행계획 대비 신설, 변경 해당사업만 기재					
지원 대상	선정 기준	‘24년 종합감사 대상 시군 복지관련 부서 및 사회복지시설					
	대상 규모	5개 시군					
사업 (과업) 내용	사업(과업) 유형	컨설팅감사 운영					
	세부 내용	24년 종합감사 대상 시군 복지관련 부서 및 사회복지시설 컨설팅 감사 운영 - 복지분야 전문성을 갖춘 도민감사관이 종합감사 참여 - 위법·부당사례 현지조치 및 컨설팅을 통한 부정수급 사전 예방 감사 추진					
전달 체계	지원 절차	시군 종합감사 시 도민감사관 참여 → 복지업무 상담 창구 운영 및 시설 현장 방문 → 위법·부당사례 현지조치 및 컨설팅					
	수행 기관	경기도 감사총괄담당관 복지감사팀					
사업비 (단위: 백만원)	재원구성(비중)		2023년도 예산(A)		2024년도 예산(안)(B)		증감률(%) ($\frac{B-A}{A} \times 100$)
	계(①+②+③)		5	(100 %)	6	(100 %)	20
	지방 비	소계(①+②)	5	(100 %)	6	(100 %)	20
		①시·도비	5	(100 %)	6	(100 %)	20
		②시·군·구비		(%)		(%)	
	③기타 (재원명)			(%)		(%)	
	비고		· 5개 시군 종합감사 · 도민감사관 2명/1개 시군 × 평균 2일 × 300천원				
성과 지표*	성과지표 명	찾아가는 현장 상담창구 운영 실적 (건)					
	지표정의	‘24년 시군 종합감사장 내 상담창구 운영					
	성과목표	2023년 시행계획의 목표			2024년 시행계획의 목표		
		8개소			9건		
	목표수준 산출근거	· ‘23년 실적(6개소)을 고려하여 목표단위 개소 → 건으로 수정 - 단위: (‘23년) 방문 컨설팅 시설 개소수 → (‘24년) 감사장 내 상담창구 컨설팅 건수 + 시설 방문 컨설팅 건수					
	자료출처	· 도민감사관 활동일지					
추진 체계	참여기관	기관별 역할			민관협력 및 주민참여 방법		
	지자체	· 상담창구 운영, 방문 컨설팅 추진			· 도민감사관으로 참여		

구 분	주요 내용				
2024년 세부사업 관련 입법추진계획	항목				조례·지침·규정·기타 명
	조례	지침	규정	기타(법률, 매뉴얼 등)	
자원 및 시설확충 계획 (사업과 관련한 시설확충, 조직 확충 및 내실화 방안 등)					

II-1-2-2 특별사법경찰단(복지법인관리)운영

구 분			주요 내용				
사업(과업)명			사업(과업)번호	세부사업(과업)명	중점추진 사업여부	세부사업 중복여부	민관협력 사업여부
			II-1-2-2	특별사법경찰단 (복지법인관리)운영	(X)	(X)	(O)
사업(과업) 소관			담당과	담당팀	담당자	연락처	
			특별사법경찰단	특정수사2팀(복지)	류선희	031-8008-5061	
사업(과업) 배경			복지예산 매년 급증으로 예산낭비 등 보조금 횡령에 대한 우려 증가, 사회복지시설(법인) 운영을 위한 정부 보조금 횡령 사례가 지속 발생				
사업(과업) 목적			보조금 비리는 사회복지서비스 질을 저해시키므로 수사사례 공유(홍보)를 통한 동종 범죄예방				
추진근거(관련규정)			「사법경찰관리의 직무를 행할 자와 그 직무범위에 관한 법률」 제5조, 제6조 「사회복지사업법」 제53조, 제54조				
사업변경 내용 및 취지			해당없음				
*전년도 시행계획 대비 신설, 변경 해당사업만 기재							
지원 대상	선정 기준		도내 사회복지 보조금을 지원받는 사회복지시설 및 법인				
	대상 규모		도내 사회복지시설 32,035개소, 사회복지법인 232개소				
사업 (과업) 내용	사업(과업) 유형		복지수사 운영				
	세부 내용		빈틈없는 수사를 위한 유기적이고 체계적인 협조체계 구축 - 중앙부처 및 도내 경찰서(44개) 첩보·수사정보 공유 등 공조수사를 통한 사회복지시설 비리 적발 - 회계장부, CCTV 압수수색 및 계좌분석 등으로 빈틈없는 수사를 실시하여 음성적·폐쇄적 사회복지시설 보조금 비리 척결 - 동종범죄 방지를 위해 보도자료 배포 ※ 복지수사 활성화 및 범죄예방 관련 민·관 협조체계 구축을 위해 유관기관 간담회 추진				
전달 체계	지원 절차		공익제보 및 의심 시설·법인 단속, 증거확보, 수사 후 검찰 송치, 수사사례 홍보				
	수행 기관		경기도 특별사법경찰단				
사업비 (단위: 백만원)	재원구성(비중)		2023년도 예산(A)		2024년도 예산(안)(B)		증감률(%) ($\frac{B-A}{A} \times 100$)
	계(①+②+③)		비예산	(100 %)	비예산	(100 %)	비예산
	지 방 비	소계(①+②)	(%)	(%)	(%)	(%)	
		①시·도비	(%)	(%)	(%)	(%)	
		②시·군·구비	(%)	(%)	(%)	(%)	
		③기타 (재원명)	(%)	(%)	(%)	(%)	
	비고						
성과지표 명			사회복지시설·법인 불법운영 수사 결과 보도 및 범죄예방 홍보 건수				
지표정의			- 특별사법경찰단 불법운영 수사결과 관련 보도(연2회) - 사회복지 비리 관련 신고방법 등 범죄예방 홍보를 위해 유관기관 간담회 등 추진(연2회)				
성과 지표*	성과목표		2023년 시행계획의 목표			2024년 시행계획의 목표	
			4(건)			4(건)	
	목표수준 산출근거		‘23년 경기도 특별사법경찰단 관련 보도 및 홍보 실적(4건) 기준 목표로 설정				
	자료출처		사회복지시설 보조금 등 불법운영 수사결과 및 동종범죄 예방 관련 홍보 자료 등				

구 분		주요 내용				
추진 체계	참여기관	기관별 역할			민관협력 및 주민참여 방법	
	지자체	사업부서 지도·점검을 통해 적발된 보조금 불법 운영 관련 사전 협의 후 수사 의뢰			· 사회복지시설·법인 불법운영 예방을 위해 수사 사례 및 신고 방법을 사회복지사 보수교육 자료 등에 게재하여 보조금 비리 사전 차단 · 복지수사 활성화 및 범죄예방 관련 민·관 협조 체계 구축을 위해 유관기관 간담회 추진	
	공공기관	사회복지시설·법인 불법행위 공익제보 등 신고 방법 홍보 협조(홈페이지 게시 등)				
	민간기관	사회복지시설·법인 불법행위 공익제보 등 신고 방법 홍보 협조(홈페이지 게시 및 간담회)				
2024년 세부사업 관련 입법추진계획		항목				해당없음
		조례	지침	규정	기타(법률, 메뉴얼 등)	
		-	-	-	-	
자원 및 시설확충 계획 (사업과 관련한 시설확충, 조직 확충 및 내실화 방안 등)		해당없음				

II-2-1-2 비영리법인 등 교육 및 컨설팅 지원

구 분		주요 내용					
사업(과업)명		사업(과업)번호	세부사업(과업)명	중점추진 사업여부	세부사업 중복여부	민관협력 사업여부	
		I -1-1 (Ⅱ-2-1-2)	비영리법인 등 교육 및 컨설팅 지원	(X)	(X)	(X)	
사업(과업) 소관		담당과	담당팀	담당자	연락처		
		복지정책과	법인지원팀	김경수 이인규	031-8008-3357 031-8008-2411		
사업(과업) 배경		비영리법인 운영 현장에서 법령 미숙으로 인한 부적정 운영사례 발생과 업무처리 표준안 등 효율적인 업무지원 요청					
사업(과업) 목적		- 교육 : 비영리법인(사회복지·사단·재단) 및 단체 담당 공무원·종사자의 업무역량 강화 - 컨설팅지원 : 법인 관리 운영의 적정성 제고 및 공공성 강화					
추진근거(관련규정)		「경기도 사회복지법인 등의 지원에 관한 조례」 제6조(지원사업 등)					
사업변경 내용 및 취지		사업변경 : 전년도 사업계획 시 컨설팅 10개소, 특별점검 3개소였으나, 컨설팅의 높은 수요로 인해 컨설팅 14개소로 확대하고 특별점검 사업은 일몰함. 법인 선호도 및 컨설팅 효과를 반영하여 전문가 방문컨설팅으로 진행					
지원 대상		선정 기준	- 교육 : 교육 신청 ※ 도내 등록된 법인 및 기존 교육수료 여부 감안하여 선정 - 컨설팅지원 : 사업 신청 ※ 복지국 소관 법인 여부, 법인 산하시설, 수익구조 등 감안하여 선정				
		대상 규모	- 교육 : 비영리법인 담당 공무원 및 종사자 260명 - 컨설팅지원 : 비영리법인 14개소				
사업(과업) 내용	사업(과업) 유형	집합교육, 컨설팅지원					
	세부 내용	- 교육 : 공무원 및 종사자 대상 교육을 기본과정 2회(종사자 2), 심화과정 6회(공무원 2, 종사자 4) - 컨설팅지원 : 민간전문가를 활용한 비영리법인 컨설팅					
전달 체계	지원 절차	- 교육 : 사업계획 수립 -> 위수탁 협약 체결 -> 보조금 교부 -> 사업 추진 -> 사업실적 및 정산 보고 - 컨설팅지원 : 사업계획 수립 -> 사업공모 -> 사업신청 및 사업심사 -> 보조금심의위원회 심의 -> 보조금 교부 및 사업추진 -> 사업실적 및 정산 보고					
	수행 기관	- 교육 : 경기복지재단(종사자), 경기도인재개발원(공무원) - 컨설팅지원 : 공모에 따른 수행기관 선정					
사업비 (단위: 백만원)	재원구성(비중)		2023년도 예산(A)		2024년도 예산(안)(B)		증감률(%) ($\frac{B-A}{A} \times 100$)
	계(①+②+③)		20	(100 %)	20	(100 %)	
	지방비	소계(①+②)	20	(100 %)	20	(100 %)	
		①시·도비	20	(100 %)	20	(100 %)	
		②시·군·구비		(%)		(%)	
	③기타 (재원명)			(%)		(%)	
	비고		· 비영리법인 등 종사자 교육 : 10백만원(도비/공기관등에대한경상적위탁사업비) · 비영리법인 컨설팅 지원 : 10백만원(도비/민간경상사업보조)				
성과 지표*	성과지표 명		· 교육 및 컨설팅 참여자 만족도 평가				
	지표정의		· 만족도평가 = (각 교육·컨설팅별 만족도 평가의 평균)/100				
	성과목표	2023년 시행계획의 목표			2024년 시행계획의 목표		
		90(점)			90(점)		
	목표수준 산출근거		· 교육 참석자 대상 교육과정 운영과 교육 실시 후 인식개선 정도를 측정하며 90점 이상의 만족도 평가 점수 유지를 목표로 설정				
자료출처		· 사업 결과보고서					

구 분		주요 내용				
추진 체계	참여기관	기관별 역할			민관협력 및 주민참여 방법	
	지자체	(도) 기본계획 수립, 시·군 수요조사 및 홍보 (시군) 사업 신청, 참여				
	공공기관	교육 추진계획 수립 및 운영, 사후관리 및 결과보고				
	민간기관	공모 신청, 전문가를 통한 컨설팅 및 지도점검 지원				
	⋮					
2024년 세부사업 관련 입법추진계획		항목				조례·지침·규정·기타 명
		조례	지침	규정	기타(법률, 매뉴얼 등)	
자원 및 시설확충 계획 (사업과 관련한 시설확충, 조직 확충 및 내실화 방안 등)						

II-2-1-3 지역사회보장협의체 역량강화 지원

구 분			주요 내용						
사업(과업)명			사업(과업)번호		세부사업(과업)명		중점추진 사업여부	세부사업 중복여부	민관협력 사업여부
			II-2-1-3		지역사회보장협의체 역량강화 지원		(X)	(X)	(○)
사업(과업) 소관			담당과		담당팀		담당자		연락처
			복지정책과		복지정책팀		전준희		8008-4310
사업(과업) 배경			지역 내 사회보장 민관협력의 구심점인 지역사회보장협의체 위원을 대상으로한 광역 단위의 전문적이고 체계적인 교육지원에 대한 필요성이 대두됨에 따라 道 차원의 교육체계를 마련하고 시행함으로써 지역사회보장협의체 역량을 강화						
사업(과업) 목적			지역사회보장협의체 대상 道 차원의 교육지원을 통해 역량 및 사업수행 능력 강화						
추진근거(관련규정)			「사회보장급여의 이용·제공 및 수급권자 발굴에 관한 법률」 제45조						
사업변경 내용 및 취지			- 변경내용: 예산(3백만 원 → 6백만 원) - 변경취지: 교재 개발에 따른 연구비 증가						
지원 대상	선정 기준		시군 및 읍면동 지역사회보장협의체 위원, 전담인력(민간, 공공)						
	대상 규모		31개 시·군, 597개 읍면동(※ '24년 신설 예정 읍면동 포함)						
사업 (과업) 내용	사업(과업) 유형		교육지원 체계 마련						
	세부 내용		지역사회보장협의체 역량강화를 위한 교육지원 - 읍면동 지역사회보장협의체 인력의 복지교육 욕구분석 연구 추진 - 지역사회보장협의체 표준교재(안) 개발 - 지역사회보장협의체 위원 대상 교육과정(온오프라인) 개발 및 운영						
전달 체계	지원 절차		교육욕구 분석 및 교육과정 개발 연구를 통한 교육체계 마련 교육과정 활용 지원 및 모니터링						
	수행 기관		경기도, 경기복지재단						
사업비 (단위: 백만원)	재원구성(비중)		2023년도 예산(A)			2024년도 예산(안)(B)			증감률(%) ($\frac{B-A}{A} \times 100$)
	계(①+②+③)		3	(100 %)	6	(100 %)		100%	
	지방비	소계(①+②)	3	(100 %)	6	(100 %)		100%	
		①시·도비	3	(100 %)	6	(100 %)		100%	
		②시·군·구비		(%)		(%)			
	(③기타 재원명)			(%)		(%)			
	비고								
성과 지표*	성과지표 명		교육지원을 위한 연구 추진(건)						
	지표정의		지역사회보장협의체 위원 교육지원을 위한 연구 및 교육과정 개발 건 수						
	성과목표		2023년 시행계획의 목표				2024년 시행계획의 목표		
			1 (건)				1 (건)		
	목표수준 산출근거		1차 년도 : 지역사회보장협의체 인력의 복지교육 욕구 분석 2차 년도 : 온라인 교육과정 개발, 표준 교재(안) 개발 및 배포 3차 년도 이후 : 교육과정(온오프라인) 활용 사항 모니터링 및 보완						
	자료출처		사업결과보고서						

구 분		주요 내용				
추진 체계	참여기관	기관별 역할			민관협력 및 주민참여 방법	
	지자체	교육체계 마련 등 교육지원 총괄			육구조사 참여 및 교육과정 개발 협업	
	공공기관	교육 육구조사 및 표준교재(안) 개발 연구				
	민간기관	육구조사 참여 및 교육과정 개발 협업				
2024년 세부사업 관련 입법추진계획		항목				조례·지침·규정·기타 명
		조례	지침	규정	기타(법률, 매뉴얼 등)	
		-	-	-	-	
자원 및 시설확충 계획 (사업과 관련한 시설확충, 조직 확충 및 내실화 방안 등)		-				

II-2-2-1 지역사회보장 균형발전소 운영

구 분		주요 내용					
사업(과업)명		사업(과업)번호	세부사업(과업)명	중점추진 사업여부	세부사업 중복여부	민관협력 사업여부	
		II-2-2-1	지역사회보장 균형발전소 운영	(X)	(X)	(O)	
사업(과업) 소관		담당과	담당팀	담당자	연락처		
		복지정책과	복지정책팀	전준희	8008-4310		
사업(과업) 배경		균형적 발전을 촉진하기 위해 경기도 광역 단위의 전문적 지원 필요					
사업(과업) 목적		31개 시군 복지 격차 해소 및 지역사회보장 균형발전 지원					
추진근거(관련규정)		「사회보장급여의 이용·제공 및 수급권자 발굴에 관한 법률」 제45조, 「경기도사회보장균형발전에 관한 조례」					
사업변경 내용 및 취지		- 변경내용: 예산(163백만 원→143백만 원) - 변경취지: 인건비 감소에 따른 예산 감액					
지원 대상		선정 기준	경기도 내 31개 시군				
		대상 규모	31개 시·군 및 지역사회보장협의체				
사업 (과업) 내용	사업(과업) 유형	교육, 컨설팅 지원					
	세부 내용	경기도 연차별 시행계획 수립·평가·모니터링 31개 시·군 연차별 시행계획 수립, 평가, 모니터링 지원 31개 시·군 사회보장균형발전 역량강화 지원 사회보장사업 추진 내실화를 위한 연구					
전달 체계	지원 절차	균형발전소(경기도-31개 시·군-복지재단 간 지원체계)를 통한 시군 대상 교육·컨설팅 서비스 제공					
	수행 기관	경기도, 경기복지재단					
사업비 (단위: 백만원)	재원구성(비중)	2023년도 예산(A)		2024년도 예산(안)(B)		증감률(%) ($\frac{B-A}{A} \times 100$)	
	계(①+②+③)	163	(100 %)	143	(100 %)	△12.3%	
	지방비	소계(①+②)	163	(100 %)	143	(100 %)	△12.3%
		①시·도비	163	(100 %)	143	(100 %)	△12.3%
		②시·군·구비		(%)		(%)	
		③기타 재원명		(%)		(%)	
	비고						
성과 지표*	성과지표 명	시군 지원율 (%)					
	지표정의	(시군별 지원 여부 / 31개 시군)×100					
	성과목표	2023년 시행계획의 목표			2024년 시행계획의 목표		
		100 (%)			100 (%)		
	목표수준 산출근거	시군의 균형발전을 위한 광역단위 지원에 관한 성과 측정으로 31개 모든 시군 지원을 목표로 설정					
	자료출처	시군 컨설팅 결과보고					
추진 체계	참여기관	기관별 역할			민관협력 및 주민참여 방법		
	지자체	(道) 기본계획 수립, 시·군 수요조사 및 홍보			시군지역사회보장협의체와 협력체계 구축 시군 균형발전 지원을 위한 의견수렴		
	공공기관	교육·컨설팅 추진계획 수립 및 운영, 사후관리 및 결과보고					
	민간기관	사업 신청, 참여					

구 분	주요 내용				
2024년 세부사업 관련 입법추진계획	항목				조례·지침·규정·기타 명
	조례	지침	규정	기타(법률, 매뉴얼 등)	
	○	-	-	-	「경기도 사회보장 균형발전에 관한 조례」
자원 및 시설확충 계획 (사업과 관련한 시설확충, 조직 확충 및 내실화 방안 등)	-				

II-2-2-3 노인상담센터 운영평가 및 컨설팅

구 분		주요 내용					
사업(과업)명		사업(과업)번호	세부사업(과업)명	중점추진사업여부	세부사업중복여부	민관협력사업여부	
		II-2-2-3	노인상담센터 운영평가 및 컨설팅	(X)	(X)	(X)	
사업(과업) 소관		담당과	담당팀	담당자	연락처		
		노인복지과	노인지원팀	박현주	8008-2608		
사업(과업) 배경		고립·우울 등 노인문제 증가에 따른 노인상담 확대에 따라 상담센터 운영평가와 컨설팅을 통해 상담의 질 향상 필요					
사업(과업) 목적		시군 노인상담센터 평가 및 상담사 교육 등을 통한 양질의 노인전문심리상담 제공					
추진근거(관련규정)		「경기도 노인종합상담센터 설치 및 운영 조례」					
사업변경 내용 및 취지		초고령사회 진입에 따라 돌봄이 필요한 노인이 증가하고 있으며, 기존의 신체적 돌봄을 포화한 정서적 돌봄 강화가 필요한 시점임. 이에 경기도 노인상담센터역량 강화를 위한 체계 정비가 필요					
지원 대상	선정 기준	시군 노인상담센터					
	대상 규모	31개 시군, 62개소					
사업(과업) 내용	사업(과업) 유형	서비스					
	세부 내용	<div>(실적관리, 교육 및 컨설팅) 시군센터 상담사 역량강화 교육 및 슈퍼비전, 성과평가</div> <div>- (상담지원) 시군 상담센터 실적관리 및 모니터링, 시스템(DB) 운영</div> <div>- (교육 및 컨설팅 지원) 신규상담사 직무교육, 상담사 보수교육, 슈퍼비전</div> <div>- (노인상담) 24시간 상담으로 시군 상담센터의 상담 사각지대*를 보완</div> <div>* ①야간 및 휴일 미 운영 ②지리적 특성에 따른 접근성 저하 ③운영 기관(복지관 등) 기피</div> <div><div><div>1833 2255 이리오오</div><div>➡</div><div>심리상담 복지정보제공 위기개입</div><div>➡</div><div>· 우울, 불안, 사별, 성(性) 등 전문 심리상담 진행 · 시군 노인상담센터 연결 · 유관기관 연계를 통한 위기 상황 대응</div></div></div>					
전달 체계	지원 절차	도 → 경기도노인종합상담센터 → 시군 노인상담센터					
	수행 기관	경기도노인종합상담센터					
사업비 (단위: 백만원)	재원구성(비중)	2023년도 예산(A)		2024년도 예산(안)(B)		증감률(%) ($\frac{B-A}{A} \times 100$)	
	계(①+②+③)	14	(100 %)	14	(100 %)	0%	
	지방비	소계(①+②)	14	(100 %)	14	(100 %)	0%
		①시·도비	14	(100 %)	14	(100 %)	0%
		②시·군·구비		(%)		(%)	
	③기타 (재원명)		(%)		(%)		
비고							

구 분		주요 내용					
성과 지표*	성과지표 명	· 상담사 교육 및 슈퍼비전 참여율 - 연간 28시간 이상 교육 이수 - 슈퍼비전 1회 이상 참여					
	지표정의	· 교육 및 슈퍼비전 참여 상담사 / 전체 상담사 * 100					
	성과목표	2023년 시행계획의 목표		2024년 시행계획의 목표			
		-		100%			
	목표수준 산출근거	· 신규사업으로 상담사 전체 인원 목표					
	자료출처	· 교육 이수 증빙, 결과보고서 등					
추진 체계	참여기관	기관별 역할		민관협력 및 주민참여 방법			
	지자체	(도, 시군) 재정 및 평가운영 지원					
	공공기관	(경기도노인종합상담센터) 시군 상담사 교육 및 슈퍼비전 참여 관리 및 지원					
	민간기관	교육 및 슈퍼비전 참여					
2024년 세부사업 관련 입법추진계획		항목		조례·지침·규정·기타 명			
		조례	지침			규정	기타(법률, 매뉴얼 등)
자원 및 시설확충 계획 (사업과 관련한 시설확충, 조직 확충 및 내실화 방안 등)							

II-3-1-1 사회보장위원회 전담기구 설치 운영

구 분		주요 내용					
사업(과업)명		사업(과업)번호	세부사업(과업)명	중점추진 사업여부	세부사업 중복여부	민관협력 사업여부	
		II-3-1-1	사회보장위원회 전담기구 설치 운영	(X)	(X)	(O)	
사업(과업) 소관		담당과	담당팀	담당자	연락처		
		복지정책과	복지정책팀	전준희	8008-4310		
사업(과업) 배경		사회보장 거버넌스 및 정책 강화를 위해 경기도 사회보장위원회의 사회보장 관련 정책 자문 기능을 활성화하고 도 단위 민관협력을 촉진하기 위한 전담 기구 구성 필요					
사업(과업) 목적		경기도 사회보장위원회의 사회보장 정책자문 기능 활성화, 경기복지거버넌스 운영을 위한 전담 조직을 설치 운영하여 도 단위 민관협력 강화					
추진근거(관련규정)		「사회보장급여법」 제40조(시도 사회보장위원회), 「경기도 사회보장위원회 구성 및 운영 조례」 제11조					
사업변경 내용 및 취지		*전년도 시행계획 대비 신설, 변경 해당사업만 기재					
지원 대상	선정 기준	경기도 사회보장위원회					
	대상 규모	법 제도정비 등					
사업 (과업) 내용	사업(과업) 유형	조직 설치					
	세부 내용	31개시군 지역사회보장협의체 사무국 설치운영 등을 지원하고 시군간 균형발전 지원을 위한 광역단위 전담기구 운영 - 현) 경기도 사회보장위원회(기구/사무국 無) - 개선) 경기도 사회보장위원회(기구/광역 전담기구 설치 및 운영)					
전달 체계	지원 절차	’23년 9월		’24년		’25년 1월~	
		광역단위 전담기구 연구개발 및 모델 마련		법 개정 건의 등 제도 정비		전담기구 설치·운영	
	수행 기관	경기도					
사업비 (단위: 백만원)	재원구성(비중)	2023년도 예산(A)		2024년도 예산(안)(B)		증감률(%) ($\frac{B-A}{A} \times 100$)	
	계(①+②+③)	비예산	(%)	비예산	(%)	-	
	지방비	소계(①+②)	-	(%)	-	(%)	-
		①시·도비	-	(%)	-	(%)	-
		②시·군·구비	-	(%)	-	(%)	-
		③기타 ()	-	(%)	-	(%)	-
	비고						
성과 지표*	성과지표 명	운영 모델 개발 (건)					
	지표정의	사회보장위원회 전담기구 설치를 위한 법 개정 건의 등 제도 정비					
	성과목표	2023년 시행계획의 목표			2024년 시행계획의 목표		
		1 (건)			1 (건)		
	목표수준 산출근거	1차년도: 운영모델 개발 2차년도: 사회보장위원회 전담기구 설치방안 마련을 위한 제도정비 3차년도 이후: 전담기구 설치 운영 및 운영 평가					
	자료출처	사업결과보고서					

구 분		주요 내용				
추진 체계	참여기관	기관별 역할			민관협력 및 주민참여 방법	
	지자체	(道) 사회보장위원회 전담기구 설치			사회보장위원회 전담기구 설치·운영을 위한 의견수렴	
	공공기관	사회보장위원회 전담기구 운영				
	민간기관	사회보장위원회 위원 추천 및 활동				
2024년 세부사업 관련 입법추진계획		항목				조례·지침·규정·기타 명
		조례	지침	규정	기타(법률, 매뉴얼 등)	
		○	-	-	-	
자원 및 시설확충 계획 (사업과 관련한 시설확충, 조직 확충 및 내실화 방안 등)		사회보장위원회 전담기구 '25년 설치 목표로 추진 (설치방안 확정 및 예산확보 등)				

II-3-1-2 경기복지거버넌스 운영

구 분		주요 내용					
사업(과업)명		사업(과업)번호	세부사업(과업)명	중점추진 사업여부	세부사업 중복여부	민관협력 사업여부	
		II-3-1-2	경기복지거버넌스 운영	(X)	(X)	(O)	
사업(과업) 소관		담당과	담당팀	담당자	연락처		
		복지정책과	복지정책팀	전준희	8008-4310		
사업(과업) 배경		도민의 복지체감도 향상을 위해 민·관이 상시 소통하는 쌍방향 협의체계 구축 필요성 증대에 따라 도 및 도의회, 복지단체·시설종사자 등이 함께 참여하여 복지현안을 논의·합의하는 「경기복지거버넌스」를 구성·운영함					
사업(과업) 목적		도민체감형 복지정책 도출 및 현안 논의를 위해 상시 소통하는 민·관 협의구조인 경기복지거버넌스를 효율적·체계적으로 운영					
추진근거(관련규정)		「경기도 사회보장위원회 구성 및 운영 조례」 복지정책과-11921(2022.8.2.) : 경기복지거버넌스 운영규정(안) 재단 내규 : 경기복지거버넌스 운영 규정(2022.8.4.)					
사업변경 내용 및 취지		- 변경내용: 예산(167백만 원→148백만 원), 목표수준(65% → 14건) - 변경취지: 행사비 조정 등을 통한 감액, '23년 시행결과 모니터링 결과 반영 변경 ※ “회의 참석률 외 정책이나 조례 개정 등 정책제안 반영정도를 나타낼 수 있는 지표개발 필요”					
지원 대상	선정 기준	경기도, 시군 협의체, 경기복지연대회의 등의 추천/공개모집 <div>위원 모집 공고</div> ▶ <div>전문위원회 위원 신청(신청서)</div> ▶ <div>위원 후보자 검토 및 선정위원회</div> ▶ <div>최종 선정 (경기도 협의)</div>					
	대상 규모	경기도청 내 사회보장 관련 부서 및 민간 제공기관 310명					
사업 (과업) 내용	사업(과업) 유형	회의체 운영					
	세부 내용	사회보장위원회를 중심으로 한 거버넌스 체계 강화 복지의제 논의 및 협의안 도출을 위한 정례회 개최 정책의제 발굴 및 제안 활동					
전달 체계	지원 절차	14개 전문위원회 ⇒ 실무위원회 ⇒ 경기도 사회보장위원회					
	수행 기관	경기도, 경기복지재단 / 향후 사회보장위원회 전담기구 설치 시 이관					
사업비 (단위: 백만원)	재원구성(비중)	2023년도 예산(A)		2024년도 예산(안)(B)		증감률(%) ($\frac{B-A}{A} \times 100$)	
	계(①+②+③)	167	(100%)	148	(100%)	△11.4%	
	지 방 비	소계(①+②)	167	(100%)	148	(100%)	△11.4%
		①시·도비	167	(100%)	148	(100%)	△11.4%
		②시·군·구비	-	(%)	-	(%)	-
	③기타 (재원명)		(%)		(%)	-	
	비고						
성과 지표*	성과지표 명	정책제안 건수(건)					
	지표정의	경기도 주민참여예산 정책제안 건수					
	성과목표	2023년 시행계획의 목표			2024년 시행계획의 목표		
		65 (%)			14(건)		
	목표수준 산출근거	경기복지거버넌스 14개 전문위원회별 1건 이상 제안 시 달성					
	자료출처	경기도 주민참여예산 제안접수 현황자료 등					

구 분		주요 내용				
추진 체계	참여기관	기관별 역할			민관협력 및 주민참여 방법 - 제4기 경기복지거버넌스 위원 참여 - 사회보장 정책 발굴 및 제안 참여	
	지자체	(道) 거버넌스 구성 및 운영 지원				
	공공기관	거버넌스 운영				
	민간기관	거버넌스 참여				
2024년 세부사업 관련 입법추진계획		항목				조례·지침·규정·기타 명
		조례	지침	규정	기타(법률, 매뉴얼 등)	
		-	-	-	-	
자원 및 시설확충 계획 (사업과 관련한 시설확충, 조직 확충 및 내실화 방안 등)		-				

II-3-2-1 시·군 지역사회보장협의체 활성화 지원

구 분		주요 내용					
사업(과업)명		사업(과업)번호	세부사업(과업)명		중점추진 사업여부	세부사업 중복여부	민관협력 사업여부
		II-3-2-1	시·군 지역사회보장협의체 활성화 지원		(X)	(X)	(O)
사업(과업) 소관		담당과	담당팀		담당자		연락처
		복지정책과	복지정책팀		전준희		8008-4310
사업(과업) 배경		31개 시군의 지역사회보장협의체는 읍면동 지역사회보장협의체와 지역 내 위기가웃 발굴, 자원 연계를 위한 협력 등이 필요하나 읍면동을 지원할 수 있는 인력 부족으로 도 단위 지원 필요					
사업(과업) 목적		경기도와 시군이 매칭하여 시군 지역사회보장협의체 사무국 내 읍면동 지역사회보장협의체 활성화 및 지원을 전담하는 전담인력을 1명씩 배치하여 시군 및 읍면동의 지역사회보장 거버 넌스 활동 활성화 도모					
추진근거(관련규정)		「경기도 위기 이웃 발굴 지원에 관한 조례」					
사업변경 내용 및 취지		*전년도 시행계획 대비 신설, 변경 해당사업만 기재					
지원 대상	선정 기준	31개 시·군 및 지역사회보장협의체					
	대상 규모	읍면동 지역사회보장협의체 활성화 전담인력 31명					
사업 (과업) 내용	사업(과업) 유형	서비스					
	세부 내용	·읍면동 지역사회보장협의체 활성화 전담인력 배치 - 현재 배치인력 : 31개 시군 협의체 사무국 전담인력 총 31명 ※ 경기도 전담인력 지원 비율 : 도비 30%, 시군비 70% ·읍면동 지역사회보장협의체 활성화를 위한 교육, 컨설팅					
전달 체계	지원 절차	31개 시군 전담인력 채용-인건비 지원 신청-인건비 지원(도-시군비 매칭)					
	수행 기관	31개 시군					
사업비 (단위: 백만원)	재원구성(비중)		2023년도 예산(A)		2024년도 예산(안)(B)		증감률(%) ($\frac{B-A}{A} \times 100$)
	계(①+②+③)		1,550	(100%)	1,550	(100%)	-
	지방 비	소계(①+②)	1,550	(100%)	1,550	(100%)	-
		①시·도비	465	(30%)	465	(30%)	-
		②시·군·구비	1,085	(70%)	1,085	(70%)	-
	③기타 ())		(%)		(%)		
	비고						
성과 지표*	성과지표 명	시군의 읍면동 협의체 활성화를 위한 교육·컨설팅 등 지원 사업 수 (건)					
	지표정의	31개 시군별 읍면동 협의체 활성화 사업 수					
	성과목표	2023년 시행계획의 목표			2024년 시행계획의 목표		
		400 (건)			400 (건)		
	목표수준 산출근거	'22년 수행 실적 366건 기준 약 5% 상향목표 설정					
자료출처	연간 시군 및 읍면동 협의체 지원 실적 취합 자료						
추진 체계	참여기관	기관별 역할				민관협력 및 주민참여 방법	
	지자체	(도) 예산지원, 사업결과보고서 정리				시군 및 읍면동 협의체 위원의 참여	
	공공기관	(시군) 예산지원, 사업수해 계획 및 이행					
	민간기관	(시군 협의체) 읍면동과 협의하여 지원 사업 추진					

구 분	주요 내용				
2024년 세부사업 관련 입법추진계획	항목				조례·지침·규정·기타 명
	조례	지침	규정	기타(법률, 매뉴얼 등)	
	-	-	-	-	-
자원 및 시설확충 계획 (사업과 관련한 시설확충, 조직 확충 및 내실화 방안 등)	-				

II-3-2-2 읍면동 지역사회보장협의체 활성화 지원

구 분		주요 내용					
사업(과업)명		사업(과업)번호	세부사업(과업)명	중점추진 사업여부	세부사업 중복여부	민관협력 사업여부	
		II-3-2-2	읍면동 지역사회보장협의체 활성화 지원	(X)	(X)	(O)	
사업(과업) 소관		담당과	담당팀	담당자	연락처		
		복지정책과	복지정책팀	전준희	8008-4310		
사업(과업) 배경		읍면동 협의체가 위기이웃을 발굴하고 지원하는데 소요되는 필수 경비와 사업비를 종전에는 주민들의 자원(후원금 및 참여주민의 회비 등)만으로 수행하였으나 이는 주민참여와 협력에 지속가능하지 못함으로 읍면동 협의체 운영에 필수적인 경비를 마중물의 의미로 지원 필요					
사업(과업) 목적		도내 560여개 읍면동 협의체는 행정복지센터와 주민 간 민관협력을 통해서 위기이웃을 발굴하고 자원을 연계하여 사각지대를 최소화하는 역할을 수행함으로 지속가능성 위한 지원 필요					
추진근거(관련규정)		「경기도 위기 이웃 발굴 지원에 관한 조례」					
사업변경 내용 및 취지		- 변경내용: 예산(578백만 원→597백만 원) - 변경취지: 읍면동 수 증가에 따른 예산 증액					
지원 대상	선정 기준	경기도 내 읍면동 지역사회보장협의체					
	대상 규모	597개 읍면동('24년 신설예정 읍면동 포함)					
사업 (과업) 내용	사업(과업) 유형	사업비 지원					
	세부 내용	읍면동별 1백만 원 사업비 지원					
전달 체계	지원 절차	31개 시군별 소요 예산 신청-도비 매칭 및 교부-시군을 통해 읍면동 지원 ※ 공무원+주민으로 구성된 읍면동 협의체 위원은 565개 읍면동에 총 11,076명이 활동 중					
	수행 기관	읍면동 행정복지센터					
사업비 (단위: 백만원)	재원구성(비중)	2023년도 예산(A)		2024년도 예산(안)(B)		증감률(%) ($\frac{B-A}{A} \times 100$)	
	계(①+②+③)	578	(100%)	597	(100%)	3.3%	
	지방비	소계(①+②)	578	(100%)	597	(100%)	3.3%
		①시·도비	173.4	(30%)	179.1	(30%)	3.3%
		②시·군·구비	404.6	(70%)	417.9	(70%)	3.3%
		③기타 (재원명)		(%)		(%)	
	비고						
성과 지표*	성과지표 명	읍면동 지역사회보장협의체 지역 특화사업 추진건수					
	지표정의	31개 시군 읍면동 지역사회보장협의체 특화사업(지역 내 복지 문제 해결을 위한 자체 복지사업) 추진 건수 집계					
	성과목표	2023년 시행계획의 목표			2024년 시행계획의 목표		
		107,000 (건)			3,542 (건)		
	목표수준 산출근거	'22~'23년 2개년 지역 특화사업 평균 추진 건 수('22년 3,013건, '23년 4,072건)					
자료출처	읍면동지역사회보장협의체 운영현황 자료						
추진 체계	참여기관	기관별 역할			민관협력 및 주민참여 방법		
	지자체	(도) 예산지원, 사업결과보고서 정리			31개 시군 읍면동 지역사회보장 협의체 위원의 지역사회보장사업의 참여 활성화		
	공공기관	(시군) 예산지원, 사업수행 계획 및 이행					
	민간기관	(시군 협의체) 읍면동과 협의하여 지원 사업 추진					

구 분	주요 내용				
2024년 세부사업 관련 입법추진계획	항목				조례·지침·규정·기타 명
	조례	지침	규정	기타(법률, 매뉴얼 등)	
	-	-	-	-	-
자원 및 시설확충 계획 (사업과 관련한 시설확충, 조직 확충 및 내실화 방안 등)	-				

II-3-3-1 수탁사업 활성화

구 분		주요 내용					
사업(과업)명		사업(과업)번호	세부사업(과업)명	중점추진 사업여부	세부사업 중복여부	민관협력 사업여부	
		II-3-3-1	수탁사업 활성화			(X)	
사업(과업) 소관		담당과	담당팀	담당자	연락처		
		복지정책과	복지서비스팀	김민범	8008-5691		
사업(과업) 배경		○ (현황) `20년부터 도내 노인 분야 공공기관 13개소를 운영 중에 있음. 수탁기관은 노인인권 및 학대 예방사업, 상담, 일자리, 재가 생활 지원 등 도민들의 요구에 따른 다양한 기능과 역할을 수행 중. ○ (배경 및 문제점) 도민이 체감할 수 있는 사회서비스 분야의 효능감을 위해 광역기관으로서의 기능과 역할 활성화 방안 마련 필요					
사업(과업) 목적		○ 수탁기관의 서비스 품질 관리 체계 마련 통한 노인 분야 사회서비스 이용 확대					
추진근거(관련규정)		○ 「사회서비스 지원 및 사회서비스원 설립·운영에 관한 법률」					
사업변경 내용 및 취지		-					
지원 대상	선정 기준	경기도사회서비스원 노인분야 수탁사업					
	대상 규모	경기도 수탁시설 13개소					
사업 (과업) 내용	사업(과업) 유형	위수탁시설 품질 관리 체계 마련 통한 수탁사업 활성화					
	세부 내용	○ 위수탁시설 품질 관리체계 마련 - 시설장단 및 중간관리자 소통 체계 운영 - 주기적인 서비스 품질 모니터링 및 컨설팅 - 사업시설별 서비스 품질관리 위한 자문 활동 지원 ○ 종사자 근무환경 개선 및 역량 강화 교육 - 긍정적 조직 문화 프로그램 및 힐링 프로그램 운영 - 수탁시설 종별, 직급별 역량강화 교육 운영 ○ 수탁시설 운영 지원 - 수탁시설 고유사업 운영 위한 관계기관 협의 및 조정자 역할 - 수탁시설 경영 위한 행정정 지원 - 국공립시설 종사자 생활임금보전 등 처우개선, 아동 돌봄 안정화 위한 방학 중 한시 인력 지원 등					
전달 체계	지원 절차	(경기도) 도 예산편성(출연금) → (경기도사회서비스원)					
	수행 기관	경기도사회서비스원 및 13개 위수탁기관					
사업비 (단위: 백만원)	재원구성(비중)	2023년도 예산(A)		2024년도 예산(안)(B)		증감률(%) ($\frac{B-A}{A} \times 100$)	
	지 방 비	계(①+②+③)		(%)	51,376	(100%)	
		소계(①+②)		(%)	51,376	(100%)	
		①시·도비		(%)	51,376	(100%)	
		②시·군·구비		(%)	-	(%)	
	③기타 (국비)		(%)	-	(%)		
	비고	· 재원(출연금)					

구 분		주요 내용				
성과 지표*	성과지표 명	· 공공기관 위수탁시설 품질 관리 통한 이용 확대				
	지표정의	· 위수탁시설 소통체계 운영 및 이용자수 확대				
	성과목표	2023년 시행계획의 목표		2024년 시행계획의 목표		
		소통체계 운영 4회/이용자수 28,743명				
	목표수준 산출근거	· 소통체계운영 : 기관장 및 중간관리자 소통정담회 운영 · 이용자수 확대 : 노인 분야 수탁시설 13개소 이용자 현황				
	자료출처	2024년 시설지원팀 연간 사업계획서				
추진 체계	참여기관	기관별 역할		민관협력 및 주민참여 방법		
	지자체	(도) 광역기관 목적사업 관련 업무 협의 및 행정 지원				
	공공기관	(사회서비스원) 품질 관리 체계 운영 및 모니터링 등				
2024년 세부사업 관련 입법추진계획		항목			조례·지침·규정·기타 명	
		조례	지침	규정		기타(법률, 메뉴얼 등)
자원 및 시설확충 계획 (사업과 관련한 시설확충, 조직 확충 및 내실화 방안 등)		향후 다종다양한 광역기관의 품질 모니터링 지표 개발 노력				

II-3-3-2 민간시설 역량강화 지원

구 분		주요 내용						
사업(과업)명		사업(과업)번호	세부사업(과업)명		중점추진 사업여부	세부사업 중복여부	민관협력 사업여부	
		II-3-3-2	민간시설 역량강화 지원				(X)	
사업(과업) 소관		담당과	담당팀		담당자	연락처		
		복지정책과	복지서비스팀		김민범	8008-5691		
사업(과업) 배경		<div>○ 중앙정부 정책 기조에 따른 민간사회서비스 제공기관 지원 필요[국정과제 44번] - 사회서비스 혁신을 통한 복지·돌봄서비스 고도화</div> <div>○ 2020년 사회서비스원 설립이후 대상시설 특성에 따른 역량강화 지원 확대 추진 중 - 2022년 소규모사회복지시설 회계컨설팅 개시: 회계역량강화를 통한 투명성 제고 지원 - 2023년 신규사회복지시설 운영컨설팅 개시: 노무, 회계 종합 지원을 통한 조기 안정화 지원 - 경기복지재단 경영컨설팅과 차별화된 기본 역량강화 중심 사업 운영</div> <div>○ 상시 지속적 지원을 위한 지역내 복지자원 연계 필요</div>						
사업(과업) 목적		○ 사회복지시설 운영역량 강화 지원 및 서비스 질 향상						
추진근거(관련규정)		○ 「사회서비스 지원 및 사회서비스원 설립·운영에 관한 법률」						
사업변경 내용 및 취지								
지원 대상	선정 기준	- 경기도내 모든 사회복지시설 * 소규모시설(보조금10억 이하, 종사자 10인 이하), 신규시설(설치2년 이하) 우선						
	대상 규모	경기도 내 사회복지시설 2,500여개소						
사업 (과업) 내용	사업(과업) 유형	서비스 지원						
	세부 내용	<div>○ 사회복지시설 노무상담 사업(25개소) - 심층 노무상담이 필요한 시설 대상 전문 노무사 방문 컨설팅 - 재·개정된 근로기준법 및 관련 이슈 정보 제공, 다빈도 상담사례 및 답변 카드뉴스 배포</div> <div>○ 맞춤형 운영컨설팅(55개소) - 시설 특성 및 수요에 따른 맞춤형 컨설팅 제공 · 사전FGI를 통해 노무·회계·홍보·안전관리 희망분야 컨설팅 제공(1개소당 3회기 이내)</div>						
전달 체계	지원 절차	(경기도) 도 예산편성(출연금) → (경기도사회서비스원) 시설 및 컨설턴트 매칭 및 서비스 제공						
	수행 기관	경기도사회서비스원: 전담노무사 용역 계약 및 컨설턴트 위촉, 대상 시설 선정 및 컨설턴트 매칭						
사업비 (단위: 백만원)	재원구성(비중)	2023년도 예산(A)		2024년도 예산(안)(B)		증감률(%) ($\frac{B-A}{A} \times 100$)		
	계(①+②+③)		(%)	57	(100%)			
	지방 비	소계(①+②)		(%)	57	(100%)		
		①시·도비		(%)	57	(100%)		
		②시·군·구비		(%)	-	(%)		
	(③기타 재원명)		(%)	-	(%)			
	비고	· 재원(출연금)						

구 분		주요 내용				
성과 지표*	성과지표 명	· 민간지원사업 수혜 시설 확대				
	지표정의	· 컨설팅서비스 제공 수혜 시설의 수				
	성과목표	2023년 시행계획의 목표		2024년 시행계획의 목표		
				- 노무상담: 25개소 - 맞춤형 운영컨설팅:55개소		
	목표수준 산출근거	- 소규모 사회복지시설(약1,500개소) × 5%이상= 75개소이상(노무상담+맞춤형 운영컨설팅)				
자료출처	2024년 사업계획					
추진 체계	참여기관	기관별 역할		민관협력 및 주민참여 방법		
	지자체	사업 추진을 위한 예산 지원(출연금)		-유관기관 대상 컨설턴트 추천 요청		
	공공기관	(경기도사회서비스원) 전문인력 확보 및 대상 시설 매칭, 정담회 및 모니터링을 통한 서비스 질 관리 등		-사업 홍보 및 안내 -성과보고회 개최		
2024년 세부사업 관련 입법추진계획		항목				
		조례	지침	규정	기타(법률, 매뉴얼 등)	조례·지침·규정·기타 명
자원 및 시설확충 계획 (사업과 관련한 시설확충, 조직 확충 및 내실화 방안 등)		- 2024년 1분기 중 이용시설 모집 → FGI(세부서비스내용 기획목적 수요조사) → 맞춤형 컨설팅 계획 수립 및 서비스 제공 - 지역별 복지관 등 기존 복지지원 연계 강화(컨설턴트 및 모니터링)				

II-4-1-1 중증장애인 자립지원 확대

구 분			주요 내용				
사업(과업)명			사업(과업)번호	세부사업(과업)명	중점추진사업여부	세부사업중복여부	민관협력사업여부
			II-4-1-1	중증장애인 자립지원 확대	X	X	O
사업(과업) 소관			담당과	담당팀	담당자	연락처	
			장애인자립지원과	장애인자립정책팀	민현주	031-8008-5143	
사업(과업) 배경			자립을 희망하는 장애인에게 주거공간 및 자립지원 서비스를 제공하여 지역사회에 정착할 수 있도록 지원				
사업(과업) 목적			장애인에게 자립에 필요한 일상생활 훈련과 지원서비스, 가정과 같은 주거 제공으로 자립역량 강화				
추진근거(관련규정)			「장애인복지법」 제53조, 「경기도 중증장애인 자립생활지원 조례」 제16조, 제17조				
사업변경 내용 및 취지			해당없음 *전년도 시행계획 대비 신설, 변경 해당사업만 기재				
지원대상	선정 기준	도내 자립 의지가 있는 장애인					
	대상 규모	도내 19세 이상 성인 등록 장애인					
사업(과업) 내용	사업(과업) 유형	서비스					
	세부 내용	자립을 위한 주거 및 사회활동에 필요한 훈련 프로그램, 자립지원 서비스 제공					
전달체계	지원 절차	(운영기관) 입주자 모집, 선정, 개인별 자립생활계획 수립					
	수행 기관	사회복지 법인, 비영리 민간단체					
사업비(단위: 백만원)	재원구성(비중)		2023년도 예산(A)		2024년도 예산(안)(B)		증감률(%) ($\frac{B-A}{A} \times 100$)
	계(①+②+③)		4,306	(100%)	5,170	(100%)	20%
	지방비	소계(①+②)	4,306	(100%)	5,170	(100%)	20%
		①시·도비	1,530	(30%)	1,551	(30%)	20%
		②시·군·구비	2,776	(70%)	3,619	(70%)	20%
	③기타 ())			(%)		(%)	
	비고						
성과지표 명			체험홈 및 자립생활주택(누림하우스) 운영 수 (호)				
성과지표*	지표정의		체험홈 및 자립생활주택(누림하우스) 운영 수 - 체험홈 운영 지원 수 + 자립생활주택(누림하우스) 운영 지원 수 ※2023년 목표:체험홈 78, 자립생활주택 14, 누림하우스 4				
	성과목표		2023년 시행계획의 목표		2024년 시행계획의 목표		
			96 (호)		99 (호)		
	목표수준 산출근거		· 민선8기 공약실천계획서				
	자료출처		· 사업 실적보고				
추진체계	참여기관		기관별 역할			민관협력 및 주민참여 방법	
	지자체		(道) 사업총괄, 체험홈 및 자립생활주택 예산 지원 등 (시군) 사업계획 수립, 운영기관 사업 관리 감독 등			· 자립생활센터, 거주시설, 장애인복지관 등 업무협약 체결, 대상자 발굴 및 신청	
	민간기관		(운영기관) 입주인 자립지원(대상자 발굴 및 자립훈련 등) 체험홈 및 자립생활주택 운영				

구 분	주요 내용				
2024년 세부사업 관련 입법추진계획	항목				조례·지침·규정·기타 명
	조례	지침	규정	기타(법률, 매뉴얼 등)	
	해당없음	해당없음	해당없음	해당없음	해당없음
자원 및 시설확충 계획 (사업과 관련한 시설확충, 조직 확충 및 내실화 방안 등)	해당없음				

II-4-1-2 경기도 공공산후조리원 운영 및 건립 운영

구 분		주요 내용					
사업(과업)명		사업(과업)번호	세부사업(과업)명	중점추진 사업여부	세부사업 중복여부	민관협력 사업여부	
		II-4-1-2	경기도 공공산후조리원 운영 및 건립 지원	(X)	(X)	(O)	
사업(과업) 소관		담당과	담당팀	담당자	연락처		
		건강증진과	가족건강팀	조영웅	031-8030-3272		
사업(과업) 배경		산모와 신생아를 위한 체계적이고 안전한 건강관리와 질 높은 산후조리서비스를 제공하여 출산가정에 경제적 부담을 경감하고 출산 친화적 환경을 조성					
사업(과업) 목적		민간산후조리원이 없는 시군 및 취약지역 공공산후조리원 확충 및 운영을 통해 지역 간 격차 해소 및 출산모의 경제적 부담 경감					
추진근거(관련규정)		- 모자보건법 제15조의7(지방자치단체의 산후조리원 설치) - 「경기도 공공산후조리원 설치 및 운영에 관한 조례」					
사업변경 내용 및 취지		- 변경내용 : 총사업비(2,215백만 원→11,854백만 원) - 변경취지 : (운영) 인건비 등 상승에 따른 사업비 증액 (설치) 공모결과 선정된 시군 건립계획 수립에 따른 변경					
지원 대상	선정 기준	(설치) 산후조리원 미설치 및 설치를 원하는 시군 (운영) 본인 또는 배우자가 경기도에 주민등록이 되어있는 산모(출산 후 28주 이내)					
	대상 규모	(설치) '23년 시군 공모결과 선정된 2개소(안성, 평택) (운영) 여주, 포천					
사업 (과업) 내용	사업(과업) 유형	서비스					
	세부 내용	2주간 산모와 신생아에 대한 급식·요양·건강관리·생활편의 서비스 제공					
전달 체계	지원 절차	이용예약 - 지원결정(이용기간별 접수순) - 산후조리원이용 - 이용요금결제					
	수행 기관	시군 및 수탁기관					
사업비 (단위: 백만원)	재원구성(비중)	2023년도 예산(A)		2024년도 예산(안)(B)		증감률(%) ($\frac{B-A}{A} \times 100$)	
	계(①+②+③)	2,215	(100%)	11,854	(100%)	435%	
	지 방 비	소계(①+②)	2,215	(100%)	3,225	(27%)	46%
		①시·도비	1,524	(69%)	2,029	(63%)	33%
		②시·군·구비	691	(31%)	1,196	(37%)	73%
	③기타 (시군 자부담)	-	-	8,629	(73%)	-	
	비고	· 재정분담 : 설치비*(도 50%, 시군 50%), 운영비(도 70%, 시군 30%) * 건물매입·부지매입비는 전액 시군 부담					
성과 지표*	성과지표 명	· 공공산후조리원 설치·운영 (개소)					
	지표정의	· (설치) 공공산후조리원 착공, (운영) 공공산후조리원 운영 수					
	성과목표	2023년 시행계획의 목표			2024년 시행계획의 목표		
		운영 2 (개소)			운영 2 (개소)		
	목표수준 산출근거	· (설치) 민선8기 공약실천계획서('25년 착공 1개소, '26년 착공 1개소) · (운영) 여주공공산후조리원('19.5.3.개원), 포천공공산후조리원('23.5.2.개원)					
	자료출처	· (운영) 시군 실적보고 · (설치) 시군 건립계획 보고					

구 분		주요 내용				
추진 체계	참여기관	기관별 역할			민관협력 및 주민참여 방법 - 도, 시·군, 위탁기관 연계체계 구축 - 사업홍보 및 도민 시설 이용	
	지자체	(도) 사업계획 수립 및 예산지원 (시·군) 예산지원, 공공산후조리원 관리·운영				
	공공기관	(수탁기관) 공공산후조리원 수탁 운영				
2024년 세부사업 관련 입법추진계획		항목				조례·지침·규정·기타 명
		조례	지침	규정	기타(법률, 매뉴얼 등)	
		-	-	-	-	
자원 및 시설확충 계획 (사업과 관련한 시설확충, 조직 확충 및 내실화 방안 등)		(운영) 취약계층 등 이용료 감면 운영 등에 따른 운영비 지원 (설치) '23년 공모 결과 선정된 2개소에 대해 신규 건립을 위한 설계·건축비 지원				

II-4-2-1 경기도형 사회보장특별지원 구역 운영

구 분		주요 내용					
사업(과업)명		사업(과업)번호	세부사업(과업)명	중점추진 사업여부	세부사업 중복여부	민관협력 사업여부	
		II-4-2-1	경기도형 사회보장특별지원 구역 운영	(X)	(X)	(O)	
사업(과업) 소관		담당과	담당팀	담당자	연락처		
		복지정책과	복지정책팀	전준희	8008-4310		
사업(과업) 배경		31개 시군 간 사회보장 격차 해소 및 균형발전 지원을 위해 최소한의 사회적 안전망과 사회 서비스 이용권을 보장하기 위해서 사회보장부분의 취약지역을 발굴하고 사회보장특구로 지정하여 경기도민이라면 어떤 지역에 거주하든지 동일한 사회보장을 보장받을 수 있는 기회를 조성					
사업(과업) 목적		사회보장 취약지역의 발굴 및 경기도형 특구 지정 및 지원을 통해 경기도민으로서 안전하고 필수적인 사회보장 안전망 및 공급망을 형성					
추진근거(관련규정)		「경기도 사회보장 균형발전에 관한 조례」					
사업변경 내용 및 취지		- 변경내용: 예산(85백만 원→300백만 원) - 변경취지: 2차년도 본사업 추진에 따른 예산 증액 <small>*전년도 시행계획 대비 신설, 변경 해당사업만 기재</small>					
지원 대상	선정 기준	경기도형으로 별도 기준을 수립·추진(보건복지부 사회보장특구 시범사업 참여 및 운영모델 참고)					
	대상 규모	2개 지역					
사업(과업) 내용	사업(과업) 유형	서비스					
	세부 내용	1차 년도: 보건복지부 추진 제2차 사회보장특구 지정 및 지원체계 구성 경기도 자체 사회보장 특구 지원 정책모델 수립 2차 년도~: 경기도형 사회보장특구 지정 및 지원					
전달 체계	지원 절차	(경기도) 시·군 수요조사 및 특구지역 선정 기준 마련 → (시·군) 사회보장특구 신청 → (경기도) 사회보장특구 지정 및 지원 → (경기도-시·군-재단) 사회보장특구 지정 및 지원 사업 지원 컨소시엄 운영(계획-이행-모니터링-결과 평가)					
	수행 기관	선정 시·군					
사업비 (단위: 백만원)	재원구성(비중)		2023년도 예산(A)		2024년도 예산(안)(B)		증감률(%) ($\frac{B-A}{A} \times 100$)
	계(①+②+③)		85	(100%)	300	(100%)	252.9%
	지방비	소계(①+②)	42.5	(50%)	150	(50%)	252.9%
		①시·도비	42.5	(50%)	150	(50%)	252.9%
		②시·군·구비	-	(%)		(%)	
	③기타 국비		42.5	(50%)	150	(50%)	252.9%
비고		-중앙정부 공모사업(보건복지부 제2차 사회보장특구 시범사업) 선정에 따라 1개 지자체(양평군)에 도비 투입 (도비 50%), 향후 경기도형 사회보장특구 지역 추가 지정 계획임 ※ 목표: 제5기(2023~2026년) 기간 내 사회보장특별지원구역 총 2개소 지정 운영					
성과 지표*	성과지표 명		사회보장특구 지정 지역 수 (개소)				
	지표정의		연도별 사회보장특구 신규 지정 지역 수 (개소)				
	성과목표	2023년 시행계획의 목표			2024년 시행계획의 목표		
		1 (개소)			1 (개소)		
	목표수준 산출근거		-보건복지부 사회보장특구 지정 2차 사업 참여 지역 1개 우선 추진, 단계적 확대 등 ※ '23년 경기도형 사회보장특별지원구역 지원정책 모델 수립 ※ '24년 전문가 등 참여 세부계획(안) 마련 및 예산 편성 추진 등				
	자료출처		사회보장특구지정 운영 사업계획서 및 결과보고서				

구 분		주요 내용				
추진 체계	참여기관	기관별 역할			민관협력 및 주민참여 방법 도-시군-재단 간 지원체계 컨소시엄 구성	
	지자체	(道)사회보장특구 지정 기준 마련, 특구 지정 및 지원 (시군)사회보장특구 신청 및 사업수행				
	공공기관	(경기복지재단) 연구, 컨설팅				
	민간기관	(시군 내 민간) 시군-민간 간 특구사업 협력 추진				
2024년 세부사업 관련 입법추진계획		항목				조례·지침·규정·기타 명 -
		조례	지침	규정	기타(법률, 매뉴얼 등)	
		-	-	-	-	
자원 및 시설확충 계획 (사업과 관련한 시설확충, 조직 확충 및 내실화 방안 등)		-				

II-4-2-2 사회복지사 등 처우개선

구 분		주요 내용					
사업(과업)명		사업(과업)번호	세부사업(과업)명	중점추진 사업여부	세부사업 중복여부	민관협력 사업여부	
		II-4-2-2	사회복지사 등 처우개선	(X)	(X)	(O)	
사업(과업) 소관		담당과	담당팀	담당자	연락처		
		복지정책과	복지정책팀	정경식	8008-3267		
사업(과업) 배경		경기도 차원의 사회복지 인프라 확장은 시군 및 시설의 직접 공급량을 확장하는 방법보다는 사회복지서비스 제공인력에 대한 근무여건과 처우를 개선하여 서비스제공의 균형적 발전을 견인함이 필요, 사회복지시설은 65개 세부유형과 약10종의 임금체계가 있음으로 시설별 처우수준에 대한 격차가 크며 지속적인 해결과제로 제기되고 있어 단계적인 경기도의 개선 노력이 필요					
사업(과업) 목적		사회복지시설 대상 표준임금제를 개발 및 적용하여 도내 복지시설 종사자가 동일한 임금결정방식(직급과 호봉을 기준으로 기본급이 결정되는 방식)으로 기본급이 결정되도록 개선					
추진근거(관련규정)		「경기도 사회복지사 등의 처우 및 지위향상에 관한 조례」 제8조					
사업변경 내용 및 취지		설명회 추진 이후 사업신설변경 고려 예정					
*전년도 시행계획 대비 신설, 변경 해당사업만 기재							
지원 대상	선정 기준	경기도 내 사회복지시설 중 요양시설과 보육시설을 제외한 정부보조금으로 운영되는 복지시설					
	대상 규모	약 2,756개소, 약 24,600명					
사업(과업) 내용	사업(과업) 유형	정책연구 용역, 임금체계 도입					
	세부 내용	처우개선 거버넌스 구성하여 추진 - 표준임금제 모형 개발 : 10종의 임금체계를 표준화하는 모형 선 개발 후 적용 - 경기도 처우개선 거버넌스 구성 및 운영: 처우개선 주요 이해 당사자: 경기도, 시군, 시설 직능단체 간 임금체계 개편 거버넌스 운영					
전달 체계	지원 절차	단계적 추진 - 1차 년도: 표준임금제 모델 개발(2023년) - 2차 년도: 표준임금제 도입 설명회 / 재정추계 및 예산수립(2024년) - 3차 년도: 표준임금제 적용(2025년) * 1~3차 년도 동안 처우개선 거버넌스 구성 및 운영					
	수행 기관	경기복지재단					
사업비 (단위: 백만원)	재원구성(비중)		2023년도 예산(A)		2024년도 예산(안)(B)		증감률(%) ($\frac{B-A}{A} \times 100$)
	지 방 비	계(①+②+③)	30	(100 %)	30	(100 %)	
		소계(①+②)	30	(%)	30	(%)	
		①시·도비	30	(%)	30	(%)	
		②시·군·구비		(%)		(%)	
	(③기타 재원명)		(%)		(%)		
비고		'25년부터는 재정추정 및 예산 수립에 따라 변동 있음					
성과 지표*	성과지표 명	표준임금제 마련을 위한 도·시군·직능단체 설명회 지원 건수					
	지표정의	표준임금제 설명회 등의 지원 건수					
	성과목표	2023년 시행계획의 목표			2024년 시행계획의 목표		
		표준임금제 개발 거버넌스 운영(1건)			표준임금제 설명회 운영(3건)		
	목표수준 산출근거	임금체계 개편은 수립된 목표를 달성하는 것이 곧 사회적 성과임으로 목표대비 달성도로 측정					
자료출처		· 사업결과보고서					

구 분		주요 내용				
추진 체계	참여기관	기관별 역할			민관협력 및 주민참여 방법	
	지자체	사업계획수립			경기도-시군-시설이 참여하는 설명회 참여	
	공공기관	설명회 운영				
	민간기관	설명회 참여				
2024년 세부사업 관련 입법추진계획		항목				조례·지침·규정·기타 명
		조례	지침	규정	기타(법률, 매뉴얼 등)	
		경기도 사회복지사 등의 처우 및 지위 향상에 관한 조례				
자원 및 시설확충 계획 (사업과 관련한 시설확충, 조직 확충 및 내실화 방안 등)						