



경기도기숙사 2025년도 **정시** 입사생 선발 요강



중
심
부
문
중
심
부
문



중
심
부
문
중
심
부
문



경기도기숙사 소개



경기도 대학생 ·
청년의 주거안정을
돕다.



대학생과 청년의 주거안정을 돕기 위해 설립된 **경기도기숙사**는
옛 서울대 농생대 기숙사 상록관을 전체 리모델링하여
새롭게 태어난 **경기 청년들을 위한 주거공간**입니다.



대지면적 16,600㎡, 건축면적 5,890.98㎡로 지상 5층 규모의
기숙사동과 지하 1층, 지상 1층 규모의 식당동으로 구성되며
입사정원은 278명입니다.

시설안내

기
숙
사
동

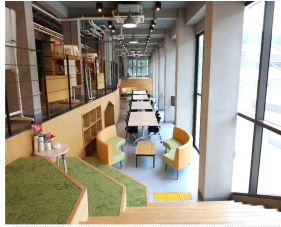

작은도서관



다목적실



스터디룸

식
당
동



입사생식당



세탁실

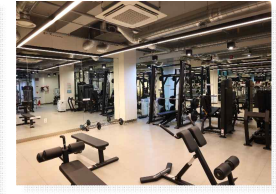

헬스장

3
인
실
공
간

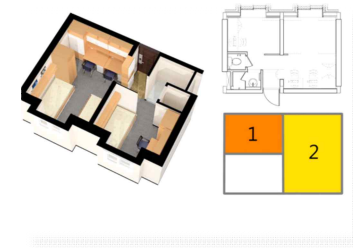

1인공간



2인공간



공유공간

입사생활 안내

입 사 비	월 200,000원 / 3인실 월 250,000원 / 1인실 (장애인 전용실)	조·석식 비용 포함
귀사시간	익일 01시 (개사 시간 오전 05시)	사전 신청시 외박 회수 제한 없음
식 당	조식 07시~08시 / 중식 12시~13시 석식 18시~19시 30분 간식 20시30분 ~ 21시 30분	중식은 별도 신청자에 한함 간식은 석식 미취식자에 한함
편의시설	세탁기·건조기·헬스기구	무료이용 (이용시간 06:00~23:00)

2025년도 경기도기숙사 정시 입사생 선발 요강

1 선발인원 및 거주 기간

■ 선발예정 인원

구분	합계	대학생	청년	비고
입사가능 인원 ¹	77명	60명	17명	최초 합격자
예비합격 인원 ²	154명	120명	34명	

※ ¹ 입사가능 인원(최초 합격자)은 공고일 현재 공석 예상 인원을 공고하는 것으로 공고일 이후 공실이 추가 발생하는 경우 인원이 변경될 수 있음

² 예비합격 인원은 최초 합격자의 입사 포기 및 추가 공실 발생시 예비순위 명부에 따라 추가 합격자로 선발하며 예비순위명부는 당해 연도 말일까지 유효함

■ 거주기간

- 최초 합격자 : 2025년 2월 25일 ~ 2026년 2월 상반기 휴관 기간 전까지
- 추가 합격자 : 입사 지정일 ~ 2026년 2월 상반기 휴관 기간 전까지
- 최대 거주기간은 2년이며, 2025년 상반기 입사자는 입사 연장 신청을 통해 2027년 2월 상반기 휴관 기간 전까지 거주 가능

2 입사자격 및 입사 제한

■ 입사자격

구분	자격요건
거주지 기준	선발 공고일 현재 경기도에 주민등록 되어 있고 -공고일로부터 1년 이상 계속하여 경기도에 주민등록이 되어 있는 자 또는 -경기도에 주민등록이 되어 있던 기간을 합산하여 10년 이상인 자
신분기준	대학생 또는 청년 ※ 청년 연령은 만15세 이상 ~ 만39세 미만

■ 입사자격의 제한

- 퇴학 및 정학 처분을 받은 자
- 휴학한 자 (단, 군복무를 마친 후 복학 예정자 제외)
- 법정 전염병 등 기타 사유로 공동생활에 부적합한 것으로 판단되는 자
- 본인이 희망하여 퇴사한 자 (2024. 7. 15. 규정개정으로 자격 제한 추가)

3

선발기준

■ 우선선발 대상자

- 국민기초생활 보장법 제2조 제1호에 따른 수급권자와 그 자녀
- 아동복지법 제3조 제6호에 따른 가정위탁 보호를 받은 자
- 아동복지법 제52조 제1항 제1호에 따른 아동양육시설 및 같은 항 제4호에 따른 공동생활가정의 보호를 받은 자
- 행안부장관이 지정·고시하는 인구감소지역(가평군, 연천군)에 주민등록을 둔 자

■ 일반선발 대상자

- 대학생·청년별 각 평가점수 배점 기준에 따라 총점을 산출하여 고득점자 순으로 순위 명부 작성
- 입사가능 인원 범위에서 최초 합격자 결정 (동일 대학 재학생은 선발 인원의 10% 이내로 제한함. 단, 동일대학 인원 10% 초과로 인하여 최초 합격에서 제외되는 경우 예비합격자 명부의 우선순위 부여)
- 예비합격 인원 범위에서 예비합격자 명부 작성 및 공실 발생시 명부 순위에 따라 추가 합격자 결정

■ 평가점수 배점

구분	평가 및 배점 기준
대학생	<ul style="list-style-type: none"> · 우선선발 대상 : 평가점수 산출 없이 최초 합격자로 우선 선발 · 일반선발 대상 : 총점 = 소득점수(100점) + 가산점수 <ul style="list-style-type: none"> -소득점수 : 한국장학재단 학자금지원 구간별 평가 (100점~10점) -가산점수 : 차상위계층 본인 또는 자녀, 국가유공자 또는 자녀, 북한이탈 주민자 또는 자녀, 장애인, 다자녀가정 자녀, 다문화가정 자녀, 원거리
청년	<ul style="list-style-type: none"> · 총점 = 소득점수(30점) + 면접점수(50점) + 독립계획서(20점) <ul style="list-style-type: none"> -소득점수 : 국민건강보험료 납부합산액 평가 -면접점수 : 정서적 유대, 민주적소통, 상호협력 등 10개 항목에 대한 심사 위원별 점수를 평균하여 정함 -독립계획서 : 계획성, 전문성을 위한 노력 등 4개 항목에 대한 심사위원별 점수를 평균하여 정함

4 입사지원

입사지원서 제출

- 제출기간 (공휴일·야간시간 접수 가능)
 - 청 년 : 2025. 1. 15.(수) ~ 2025. 1. 27.(월) 17:00까지
 - 대학생 : 2025. 1. 15.(수) ~ 2025. 2. 4.(화) 17:00까지
- 제출방법 : 경기도기숙사 홈페이지(www.ggdorm.or.kr) 온라인 제출
 - ※ 첨부된 입사 지원 가이드 참고
- 제출서류 : 온라인 양식을 제외한 구비서류는 첨부파일로 업로드하여 제출

입사지원 구비서류

구분	구비서류		비고
대학생· 청년 공통서류	<ul style="list-style-type: none"> · 입사지원서 (온라인 입력) · 개인정보 수집이용 동의서 (온라인 입력) · 본인의 주민등록초본 (주소 이력 포함) · 보호자 명의의 가족관계증명서 (가족관계 전부 기록) · 제출서류 체크리스트 (지정양식) 		모든 지원자 제출
대학생 지원자	공통	<ul style="list-style-type: none"> · 재학생-재학증명서 · 신입생-합격통지서 또는 대학지원 수험표 · 복학생-복학증빙서류, 서약서 (붙임파일 참고) · 본인 또는 동일가구의 학자금 지원구간 통지서 (2025년 1학기 분이 없는 경우 전년도 2학기분 제출) ※ 학자금지원구간통지서 미제출 시 '10구간' 적용 	
	우선선발 대상	<ul style="list-style-type: none"> · 국민기초생활보장 수급자 증명서(부·모 또는 본인) · 가정위탁보호 확인서(본인) · 공동생활가정 보호 사실증명서(본인) · 인구감소지역(가평군, 연천군) 거주 확인서(주민등록초본으로 확인) 	우선선발대 상은 학자금 지원구간 통지서 제출 불요
	가점대상	<ul style="list-style-type: none"> · 차상위계층 증명서(부모 또는 본인) · 국가유공자(유족, 가족) 확인서 · 북한이탈주민등록 확인서(부모 또는 본인) · 장애인증명서 · 다자녀 가정 가족관계 증명서(2자녀 이상, 부모기준) · 다문화가정임을 증명하는 서류(가족관계증명서) 	해당항목별 각1부 (중복 적용 가능)
청년 지원자	<ul style="list-style-type: none"> · 독립계획서 · 부모 또는 본인의 건강보험 납부확인서 및 자격득실 확인서 		

5

선발 진행일정

■ 선발 일정

※ 학자금지원구간 통지서 발급 소요기간 및 청년면접심사 일정을 감안하여 청년과 대학생의 지원서 마감일을 달리 적용함

○ 청년

구분	일정	비고
입사생 모집 공고	2024. 11. 29. ~ 2025. 1. 27.	홈페이지
입사지원서 제출	2025. 1. 15. ~ 1. 27. 17시까지	홈페이지
서류심사	2025. 1. 31. ~ 2. 5.	
청년 면접심사	2025. 2. 6. 14시	면접불참시 불합격 처리
선발결과 발표	2025. 2. 11. 16시 이후	
입사등록	2025. 2. 11. ~ 2. 13.	
입사기간	2025. 2. 25. ~ 2. 27.	

○ 대학생

구분	일정	비고
입사생 모집 공고	2024. 11. 29. ~ 2025. 2. 4.	홈페이지
입사지원서 제출	2025. 1. 15. ~ 2. 4. 17시까지	홈페이지
서류심사	2025. 2. 5. ~ 2. 7.	
선발결과 발표	2025. 2. 11. 16시 이후	
입사등록	2025. 2. 11. ~ 2. 13.	
입사기간	2025. 2. 25. ~ 2. 27.	

6

선발자 입사 및 부담금 납부

■ 입사등록

- 입사등록 방법 : 입사비 납부 기간내 입사 부담금 납부시 입사등록 완료
- 입사비 납부 기간 : 2025. 2. 11.(화) ~ 2. 13.(목)
- 입사 부담금

구분	금액	납부기준	납부방법
월 입사비	3인실 - 200,000원 1인실 - 250,000원	매월	본인 명의 가상계좌로 납부 ※ 조·석식비 포함
보증금	월 입사비와 동일	1회	지정 계좌로 납부 ※ 퇴사시 환불됨
입주금	50,000원	입주시	지정 계좌로 납부 ※ 하반기 25,000원 추가 납부

- 유의사항 : 기간내 입사 부담금 미납시 입사 취소됨

7

지원자 유의사항

- 제출된 서류는 반환하지 않으며 제출 서류 미비시 불합격 처리함
- 제출 서류 기재 사항이 사실과 다를 경우 입사를 취소함
- 모든 구비서류는 입사생 모집공고일 (2024.11.29.) 이후 발행된 발급용 서류만 제출 (열람용 불가)하되 서류 열람 비밀번호는 해제하여 제출
- 구비서류의 주민등록번호 뒷자리는 기재하지 않음
- 청년 지원자가 면접에 불참하는 경우 불합격 처리함 (대학생 지원자는 면접 없음)
- 남성과 여성 접수 인원 비율과 유사한 비율로 남·녀 최초 합격자를 결정하며 각 성별 공실 수와 예비합격자 수를 감안하여 입사실을 재배치 조정할 수 있음
- 입사시 준비물 등은 선발결과 발표시 별도 공고함
- 대학지원 수험표 제출자는 입사시 합격증명서를 제출하여야 함
- 입사생은 경기도기숙사 운영규정 및 입사생 사생수칙을 준수하여야 하며, 규정 위반시 퇴사조치 될 수 있음
- 결격사유 확인을 위하여 입사 후 3월과 9월에 대학 재학증명서를 추가 제출받음
- 입사 중 신분 전환시(청년이 대학생이 되거나 대학생이 청년으로 되는 경우) 퇴사 처리됨
- 입사기간 중 월 입사비와 보증금은 규정 개정에 따라 상향 조정될 수 있음
- 기타문의 사항은 경기도기숙사 카카오톡(<https://center-pf.kakao.com>) 및 전화 (031-217-7671)로 문의

□ 정시 입사 지원 독립계획서 (청년) *경기도기숙사 홈페이지>생활안내>서식자료실

성명		생년월일		성별	<input type="checkbox"/> 남 <input type="checkbox"/> 여
독립목적	<input type="checkbox"/> 주거독립 <input type="checkbox"/> 경제독립 <input type="checkbox"/> 취업활동 <input type="checkbox"/> 창업활동 <input type="checkbox"/> 취·창업준비				

1. 입사 지원동기 (100자 이내)
2. 자신의 독립적 삶을 위하여 본인이 실천한 노력 및 성과 (300자 이내)
3. 경기도기숙사에서 성취 하고자 하는 목표 및 비전 (300자 이내) ※ 추상적인 내용을 지양하고 현실적이고 구체화된 목표 제시
4. 2025~2026년 취·창업 기타 독립목적 달성을 위한 일정별 실천 계획 (500자 이내)
5. 2025년 자기개발을 위한 구체적 활동 계획 (300자 이내)

년 월 일

신청자 : (서명)