

과천지식정보타운 S2BL 공동주택 신축공사

[기본디자인도서]

납품일 : 2024년 06월

CHAI

작은 차이가 큰 변화를 만들어 냅니다

CONTENTS _ 목차

1. 디자인방향

사업개요
단지배치도
색채가이드라인
주변환경분석
주변단지분석
디자인컨셉
주동사인배치계획
단지조닝계획
재료마감표

2. 주동디자인

커튼월록 적용 _ 단지 조감도
커튼월록 적용 _ 단지 파노라마
커튼월록 적용 _ 주동입면 CG이미지
단지 조감도
단지 파노라마
입면특화 계획
주동입면 CG이미지
상층부 디자인
저층부 디자인
동출입구 디자인

3. 부대시설디자인

근린생활시설 디자인
주민공동시설 디자인
어린이집 디자인
경로당 디자인

4. 시설물디자인

열주 디자인
경비실 디자인
주차게이트 디자인
데크 주차램프 디자인
외부 EV 디자인
외부계단실 디자인
실외기실 디자인
D.A 디자인

5. 지하주차장 색채디자인

서체 및 픽토그램계획
지하주차장 색채계획
지하주차장 조닝계획
지하주차장 그래픽계획

1.RESEARCH & ANALYSIS _ 디자인방향

사업개요
단지배치도
색채가이드라인
주변환경분석
주변단지분석
디자인컨셉
주동사인배치계획
단지조닝계획
재료마감표

I 사업개요



공사명	과천 지식정보타운 S2블럭 디에트르 아파트 신축공사
사업지	경기도 과천시 지식정보타운 S2블럭
지역 및 지구	도시지역, 제3종일반주거지역, 지구단위계획구역
대지면적	33,004.00 m ²
건축면적	4,994.9725 m ²
연면적	133,659.6493 m ² (지상 : 62,704.4694 m ²) (지하 : 70,955.1799 m ²)
건폐율	15.13% (지침 : 50%)
용적률	189.99% (지침 : 190%)
주차대수	1,611대 (아파트 : 1,601대 / 근린생활시설 : 10대)
조경면적	13,068.80 m ²
구조	철근콘크리트 벽식구조, 철근콘크리트 라멘조
규모	8개동 (최저층 : 지하 3층, 최고층 : 지상 28층)
세대수	740 세대

단지배치도



1. RESEARCH & ANALYSIS_디자인방향

과천시식정보타운 S2BL 공동주택 신축공사
대방 디에트르 기본디자인 도서

I 색채가이드라인

과천시식정보타운 공공주택지구 지구단위계획 시행지침 참조



권역별 색채계획 체계도

동현 권역	지붕색	· 회색계열 : 명도 3~7	
	주조색	· 유채색 : 5YR~5Y / 명도 90이상 / 채도 20이하 · 무채색: 명도 60이상	
	보조색	· 5YR~5GY/명도50이상/채도20이하 · (YR~Y는 채도 40이하)	
	강조색	· 5YR~5GY / - / 채도60이하	

건축물별 색채계획 기준

구분	색채계획 기준
공동 주택	· 주조색, 보조색, 강조색은 권역별 색채계획의 범위 내에서 자유롭게 사용하도록 함 · 강한 색채대비를 이루는 계획은 지양함 · 진입거점과 인접한 지역에 계획되는 경관지표동은 보조색 또는 강조색을 달리하여 주변의 주동과 차별화되도록 계획하는 것을 권장함

색채반영계획



Color Pallette

주조색 1	주조색 2	보조색 1	보조색 2	강조색 1	강조색 2
SH S 1500-N	SH S 2500-N	SH S 3500-N	SH S 5500-N	SH S 2020-Y70R	SH S 7010-Y10R

주변환경분석



SUMMARY

자연경관자원과 자연스럽게 이어지는 건축규모계획 수립 및 주변 교통 및 교육경관자원과의 조화를 유도하는 단지 계획

1. RESEARCH & ANALYSIS_디자인방향

과천시식정보타운 S2BL 공동주택 신축공사
대방 디에트르 기본디자인 도서

I 주변단지분석



①

과천 푸르지오 오르투스(23년06월예정)
과천시식정보타운 공공주택지구 S1BL
435세대 / 총 4개동

②

과천 푸르지오 라비엔오아파트
과천시식정보타운 공공주택지구 S4BL
679세대/ 총 7개동

③

과천 르센트 데시앙아파트
과천시식정보타운 공공주택지구 S5BL
584세대 / 총 6개동

④

과천 푸르지오 벨라르테아파트
과천시식정보타운 공공주택지구 S6BL
504세대 / 총 5개동

SUMMARY 주변 공동주택과 조화로운 입면·스카이라인 형성을 고려

1. RESEARCH & ANALYSIS_디자인방향

과천시식정보타운 S2BL 공동주택 신축공사

대방 디에트르 기본디자인 도서

I 디자인 컨셉

P E A C E F U L

Mood
Sunset

P E R M E A T I N G

도심 속 자연자원과 어우러지는 다채로운 분위기 연출을 통해
디에트르만의 고급스러운 브랜드 이미지 창출

주동사인배치계획

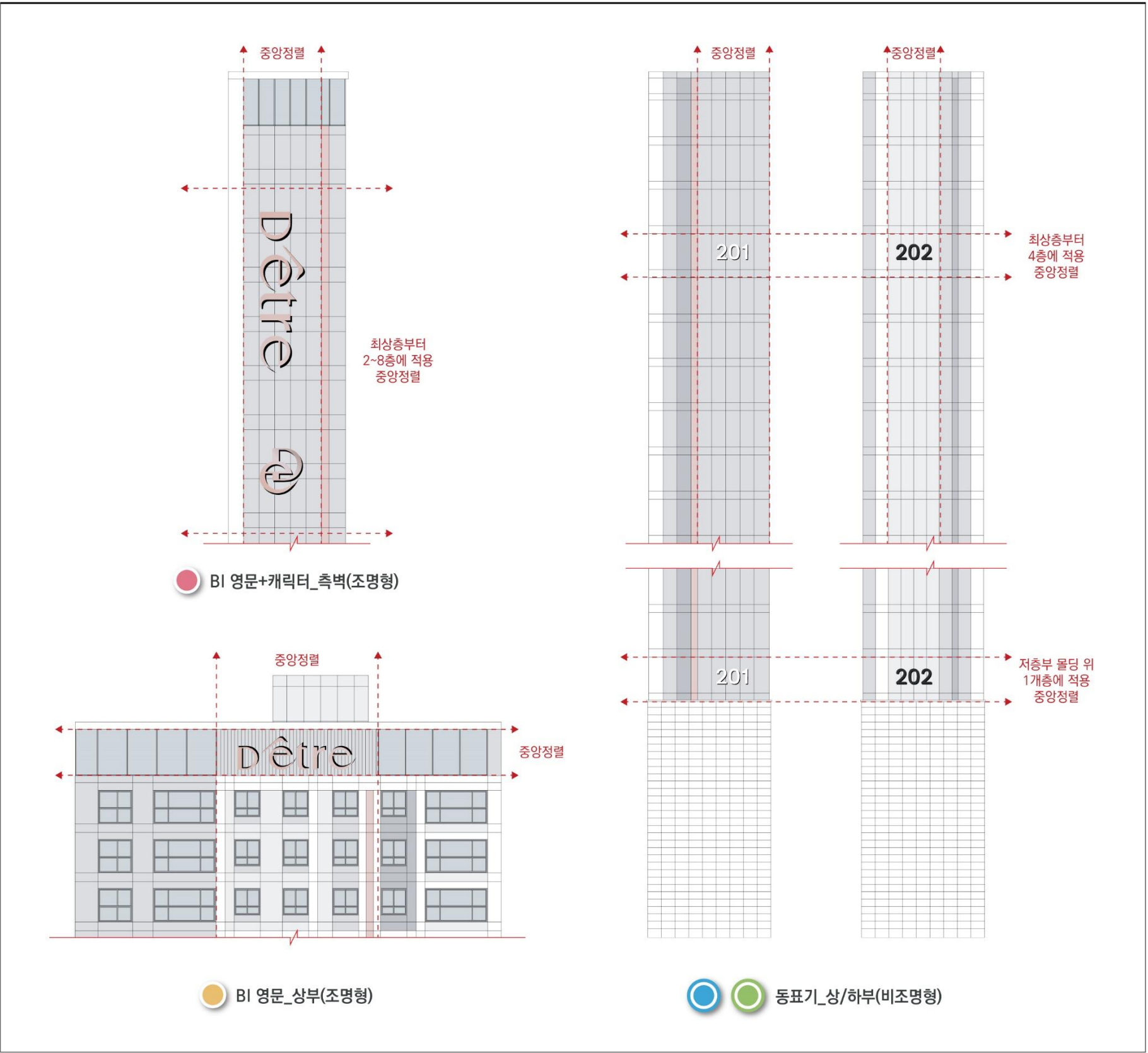
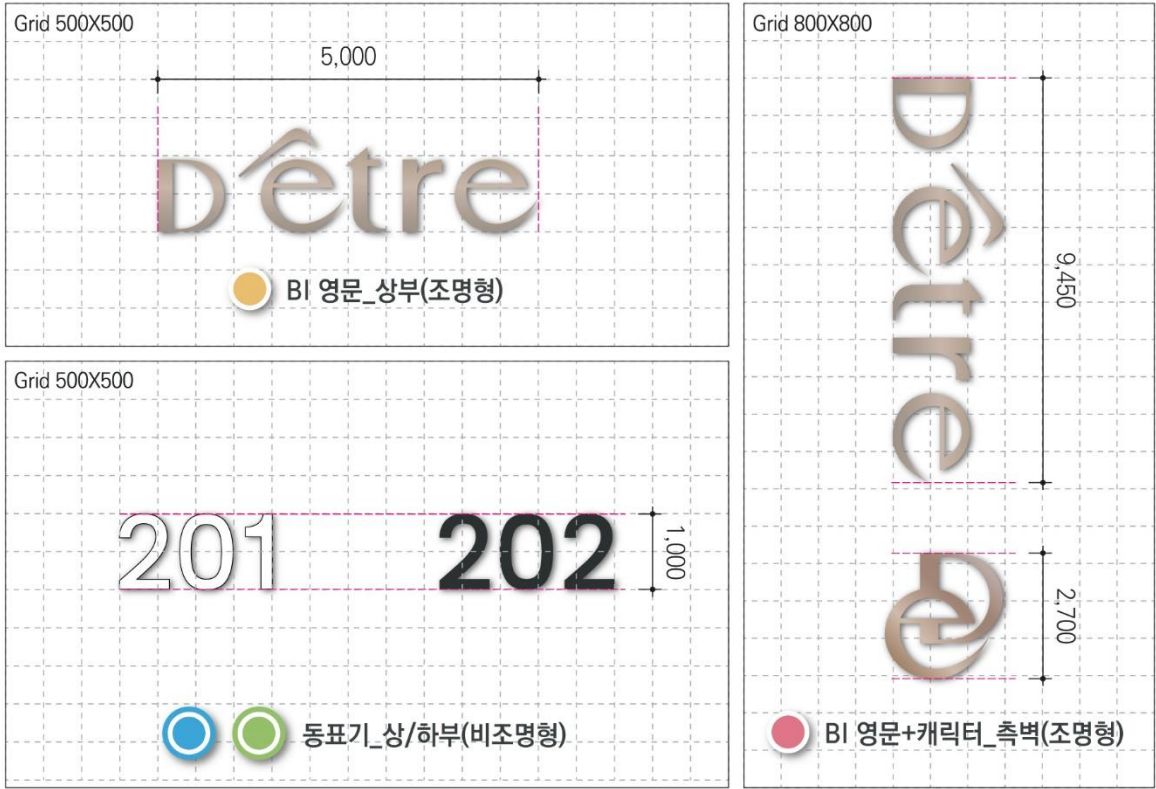

단지조닝계획

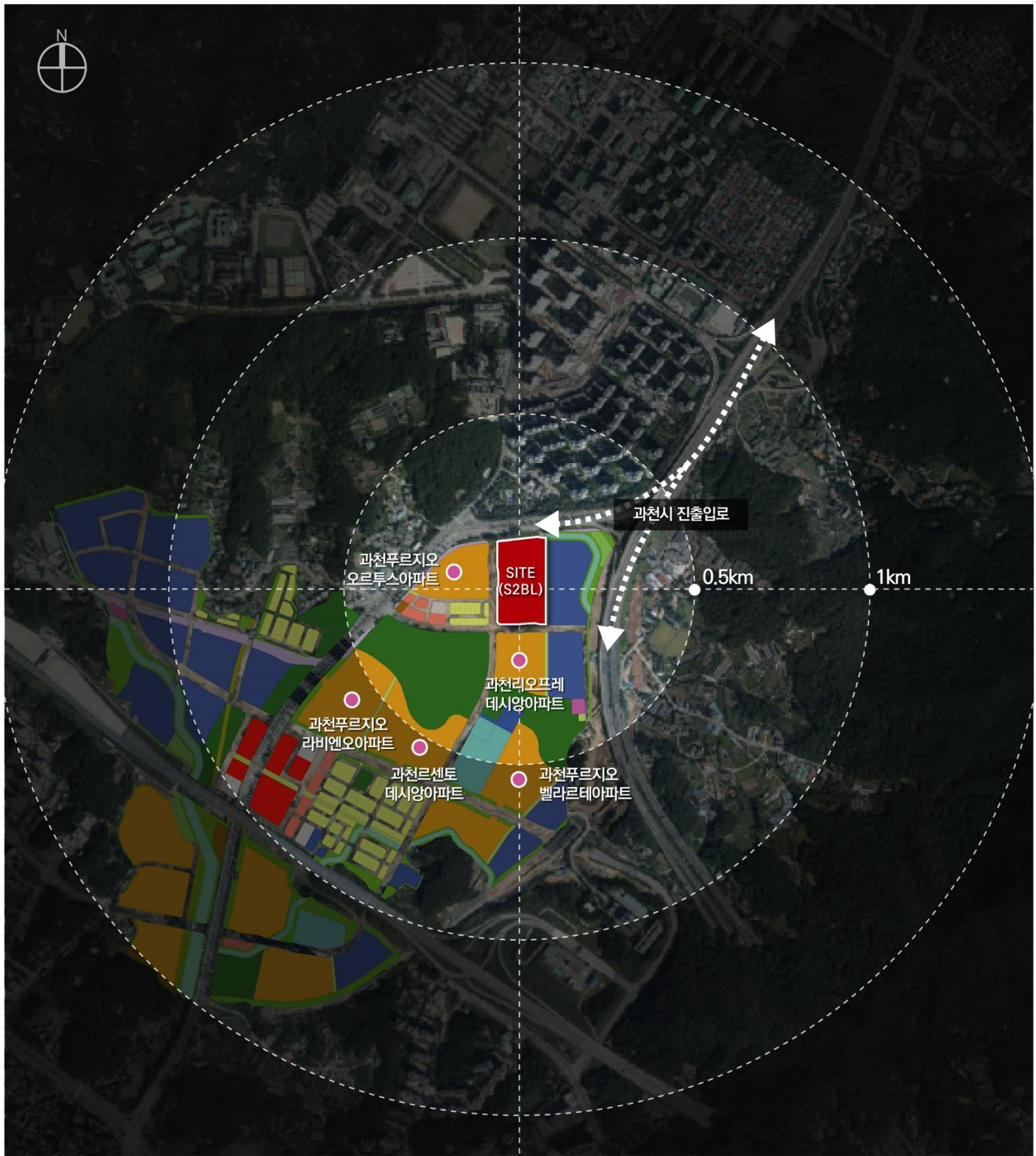

단지 현황 및 분석

- 공동주택 8개동
- 인근지 개발예정에 따라 추후 서측·남측에는 공동주택, 동측으로는 지식산업센터가 들어설 예정
- 대상지 서측으로 관악산 철봉, 동측으로 매봉산 분포해 있어 녹지 자원이 우수함
- 47번 국도와 과천대로가 위치해 교통성이 우수함

위치 선정 이유

- 대상지와 인근 주요 조망점에 위치한 동을 랜드마크동으로 선정
- 지식산업센터에서 조망이 유리한 동을 강조동으로 선정
- 일반 외곽지에 위치한 동을 일반동으로 선정













I 재료마감표 _ 입면 선정 색상

※ 자재 색상명은 특정 업체의 제품명이 아닌 단순 색상 참고용임. 자재 발주 시 본사 샘플과 대조 및 승인 후 진행할 것.
※ 모든 컬러 넘버는 삼화 NCS페인트 기준으로 작성되었으며 본 보고서의 색상은 출력색상이므로 색상침과 상이할 수 있음.

	COLOR	마감재	상세	적용부위
주동입면 외부도장	<div>주조색 1</div>	외부용수성페인트	SH S 1500-N	주동입면 Base Color (공통)
	<div>주조색 2</div>	외부용수성페인트	SH S 2500-N	주동입면 Base Color (공통)
	<div>보조색 1</div>	외부용수성페인트	SH S 3500-N	주동입면 Sub Color (공통)
	<div>보조색 2</div>	외부용수성페인트	SH S 5500-N	주동입면 Sub Color (공통)
	<div>강조색 1</div>	불소수지도료	SH S 2020-Y90R [DB-RP-1] SKK세라타이트 엠보미적용	주동입면 Point Color (공통)
	<div>강조색 2</div>	외부용수성페인트	SH S 7010-Y10R	주동입면 Point Color (공통)

재료마감표

※ 자재 색상명은 특정 업체의 제품명이 아닌 단순 색상 참고용임. 자재 발주 시 본사 샘플과 대조 및 승인 후 진행할 것.
※ 모든 컬러 넘버는 삼화 NCS페인트 기준으로 작성되었으며 본 보고서의 색상은 출력색상이므로 색상침과 상이할 수 있음.

	적용마감이미지	마감재	상세	적용부위
석재 및 뿔칠		지정석재	칼레도니아 물갈기	주동입면 저층부, 주동 동출입구, 주차게이트
		지정석재	칼레도니아 버너	주동입면 저층부
		지정석재	탄브라운 물갈기	주동입면 저층부
		지정석재	산타세실리아 (라이트) 물갈기	주동 동출입구, 경비실, 주차게이트
		지정석재	발라화이트 물갈기	부대시설, 근린생활시설, 외부 EV
		지정석재	로얄블랙 물갈기	부대시설, 근린생활시설, 데크 주차램프
		지정석재	베니 그레이 물갈기	어린이집, 경로당, 시설물
		지정석재	스틸 그레이 물갈기	열주
불소수지도장		불소수지도장	KCC Koflux F3180 Medium Gray	동출입구, 시설물
		불소수지도장	KCC Koflux F3101Eagon 01	동출입구, 시설물
		불소수지도장	KCC Koflux F3128 Dark Gray	어린이집, 경로당
		불소수지도장	S 2005-Y50R	어린이집
		불소수지도장	S 0530-Y	어린이집
		불소수지도장	S 1040-Y40R	어린이집
		불소수지도장	S 1040-G40Y	어린이집
		불소수지도장	S 1040-R80B	어린이집
		불소수지도장	S 3030-Y40R	어린이집
		불소수지도장	S 4050-Y60R	어린이집

	적용마감이미지	마감재	상세	적용부위
기 타		금속시트	JW-116 (Ti Mirror Bronze)	주동 동출입구, 부대시설, 근린생활시설, 열주, 주차게이트
		우드패널	합성목재	주동 동출입구
		지정 테라코타	Orange	어린이집
		지정 테라코타	Beige	경로당
		점토 벽돌	Yellow	어린이집, 경로당
		AL. 징크패널	KCC Koflux F3128 Dark Gray	어린이집, 경로당
		타공 패널	레이저 가공	경로당

2.APARTMENT DESIGN _ 주동디자인

커튼월록 적용 _ 단지 조감도
커튼월록 적용 _ 단지 파노라마
커튼월록 적용 _ 주동입면 CG이미지
단지 조감도
단지 파노라마
입면특화 계획
주동입면 CG이미지
상층부 디자인
저층부 디자인
동출입구 디자인

| 커튼월록 적용안 _ 조감도



2. APARTMENT DESIGN_주동디자인

과천시식정보타운 S2BL 공동주택 신축공사
대방 디에트르 기본디자인 도서

| 커튼월록 적용안 _ 파노라마 A



I 커튼월록 적용안 _ 파노라마 B

Key Map

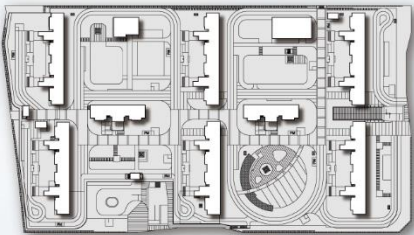

VIEW



2. APARTMENT DESIGN_주동디자인

과천시식정보타운 S2BL 공동주택 신축공사
대방 디에트르 기본디자인 도서

| 커튼월록 적용 _ 주동입면 CG이미지 / 랜드마크동 (201동)

Key Map



Key Plan

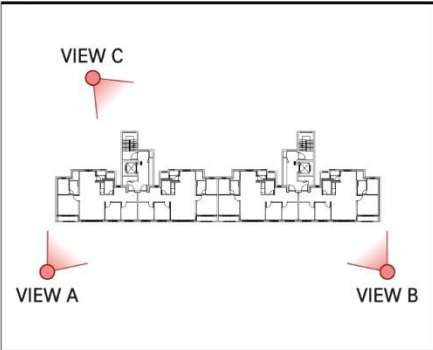

Color & Material

01	02	03	04	05	06	07	08	09	10	11
주조색1 S 1500-N	주조색2 S 2500-N	보조색1 S 3500-N	보조색2 S 5500-N	강조색1 S 2020-Y90R [DB-RP-1] SKK세라타이트 엠보미적용	강조색2 S 7010-Y10R	화강석 물갈기 칼레도니아	화강석 물갈기 베니그레이	화강석 물갈기 탄브라운	커튼월록 Brown 계열	커튼월록 Gray 계열

VIEW A



VIEW B



VIEW C



2. APARTMENT DESIGN_주동디자인

과천시식정보타운 S2BL 공동주택 신축공사
대방 디에트르 기본디자인 도서

| 커튼월록 적용 _ 주동입면 CG이미지 / 강조동 (205동)

Key Map



Key Plan

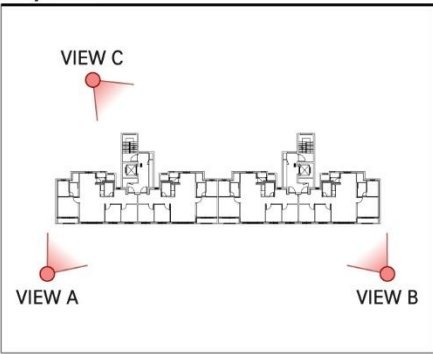

Color & Material

01	02	03	04	05	06	07	08	09	10	11
주조색1 S 1500-N	주조색2 S 2500-N	보조색1 S 3500-N	보조색2 S 5500-N	강조색1 S 2020-Y90R [DB-RP-1] SKK세라타이트 엠보미적용	강조색2 S 7010-Y10R	화강석 물갈기 칼레도니아	화강석 물갈기 베니그레이	화강석 물갈기 탄브라운	커튼월록 Brown 계열	커튼월록 Gray 계열

VIEW A



VIEW B



VIEW C



2. APARTMENT DESIGN_주동디자인

과천시식정보타운 S2BL 공동주택 신축공사
대방 디에트르 기본디자인 도서

| 커튼월록 적용 _ 주동입면 CG이미지 / 일반동 (202,204,208동)

Key Map



Key Plan

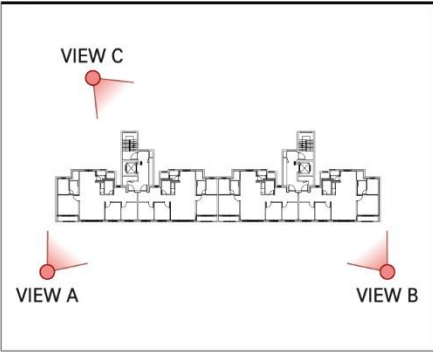

Color & Material

01	02	03	04	05	06	07	08	09	10
주조색1 S 1500-N	주조색2 S 2500-N	보조색1 S 3500-N	보조색2 S 5500-N	강조색1 S 2020-Y90R [DB-RP-1] SKK세라타이트 엠보미적용	강조색2 S 7010-Y10R	화강석 물갈기 칼레도니아	화강석 물갈기 베니그레이	화강석 물갈기 탄브라운	커튼월록 Brown 계열

VIEW A



VIEW B



VIEW C



| 조감도



파노라마 A

Key Map

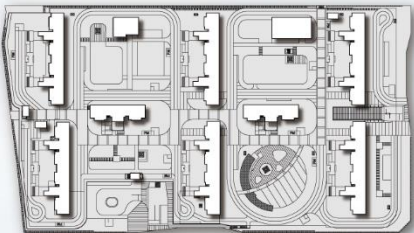

파노라마 B

Key Map

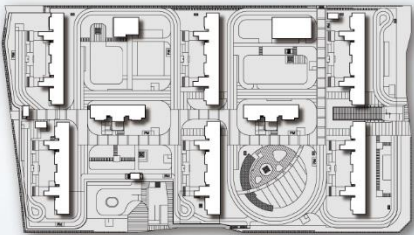

VIEW



I 입면특화계획 _ 랜드마크동



상층부 계획
입면과 연계되는 옥탑구조물을 통해 매스감과
조형성을 강조하고 상층부의 스카이라인을 연출

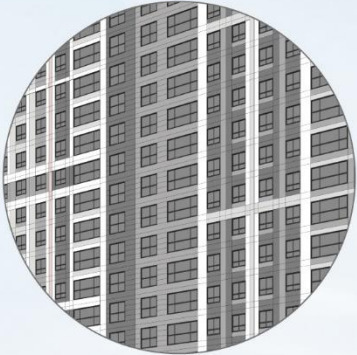

중층부 계획
면 분할과 대비감 있는 색채 사용으로 입면의
볼륨감을 형성하고 다양한 패턴을 활용해
입면의 변화감을 연출



저층부 계획
두 개의 동출입구를 연결하여 하나의 통일된
디자인을 계획하여 조형성을 높이고
출입구 시인성을 확보



배면부 계획
수직 패턴을 통해 모던한 배면을 연출하고
대비감 있는 색채를 통한 CORE의 볼륨감 형성



입면특화계획 _ 강조동



상층부 계획
입면과 연계되는 파라펫 디자인을 통해
입면의 매스감과 조형성을 강조

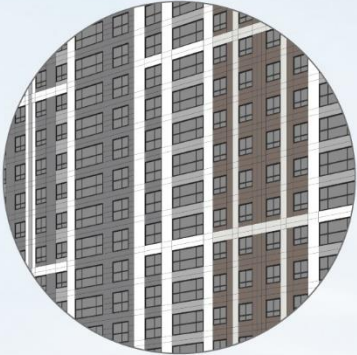

중층부 계획
수평분절 및 다양한 패턴을 활용해
입면의 변화감을 연출



저층부 계획
두 개의 동출입구를 연결하여 하나의 통일된 디자인을
계획하여 조형성을 높이고 출입구 시인성을 확보



배면부 계획
수직 패턴을 통해 모던한 배면을 연출하고
대비감 있는 색채를 통한 CORE의 볼륨감 형성



입면특화계획 _ 일반동

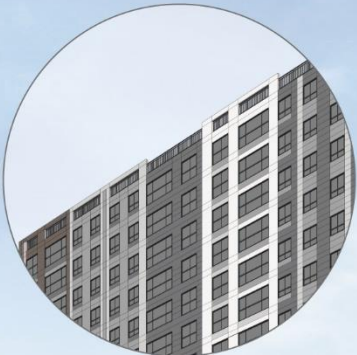

상층부 계획
상부의 입면을 단순화 하여 랜드마크동, 강조동과
조화로운 스카이라인 형성을 유도



중층부 계획
수평분절 및 다양한 패턴, 축벽의 수직디자인 등
다양한 입면 계획을 통해 입면의 변화감 연출



저층부 계획
두 개의 동출입구를 연결하여 하나의 통일된 디자인을
계획하여 조형성을 높이고 출입구 시인성을 확보



배면부 계획
수직 패턴을 통해 모던한 배면을 연출하고
대비감 있는 색채를 통한 CORE의 볼륨감 형성



2. APARTMENT DESIGN_주동디자인

과천시식정보타운 S2BL 공동주택 신축공사
대방 디에트르 기본디자인 도서

| 주동입면 CG이미지 / 랜드마크동 (201동)

Key Map



Key Plan

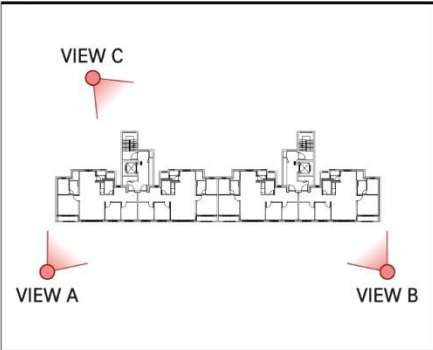

Color & Material

01	02	03	04	05	06	07	08	09	10
주조색1 S 1500-N	주조색2 S 2500-N	보조색1 S 3500-N	보조색2 S 5500-N	강조색1 S 2020-Y90R [DB-RP-1] SKK세라타이트 엠보미적용	강조색2 S 7010-Y10R	화강석 물갈기 칼레도니아	화강석 물갈기 베니그레이	화강석 물갈기 탄브라운	커튼월록 Brown 계열

VIEW A



VIEW B



VIEW C



2. APARTMENT DESIGN_주동디자인

과천시식정보타운 S2BL 공동주택 신축공사
대방 디에트르 기본디자인 도서

| 주동입면 CG이미지 / 랜드마크동 (207동)

Key Map



Key Plan

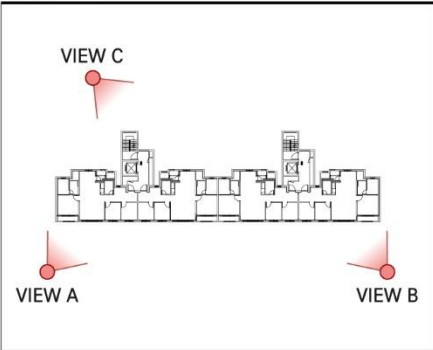

Color & Material

01	02	03	04	05	06	07	08	09	10	11
주조색1 S 1500-N	주조색2 S 2500-N	보조색1 S 3500-N	보조색2 S 5500-N	강조색1 S 2020-Y90R [DB-RP-1] SKK세라타이트 엠보미적용	강조색2 S 7010-Y10R	화강석 물갈기 칼레도니아	화강석 물갈기 베니그레이	화강석 물갈기 탄브라운	불소수지도장 KCC Koflux F3146 Rustic Bronze	커튼월록 Brown 계열

VIEW A



VIEW B



VIEW C



2. APARTMENT DESIGN_주동디자인

과천시식정보타운 S2BL 공동주택 신축공사
대방 디에트르 기본디자인 도서

| 주동입면 CG이미지 / 강조동 (205동)

Key Map



Key Plan

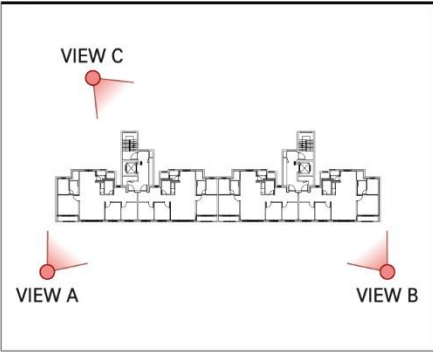

Color & Material

01	02	03	04	05	06	07	08	09
주조색1 S 1500-N	주조색2 S 2500-N	보조색1 S 3500-N	보조색2 S 5500-N	강조색1 S 2020-Y90R [DB-RP-1] SKK세라타이트 엠보미적용	강조색2 S 7010-Y10R	화강석 물갈기 칼레도니아	화강석 물갈기 베니그레이	화강석 물갈기 탄브라운

VIEW A



VIEW B



VIEW C



2. APARTMENT DESIGN_주동디자인

과천시식정보타운 S2BL 공동주택 신축공사
대방 디에트르 기본디자인 도서

| 주동입면 CG이미지 / 일반동 (202,204,208동)

Key Map



Key Plan

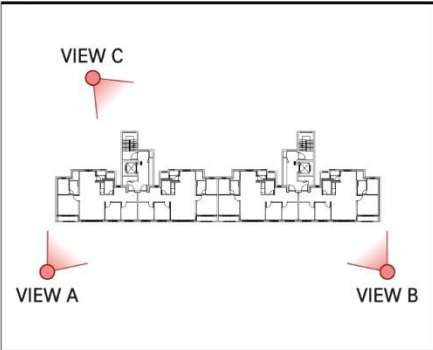

Color & Material

01	02	03	04	05	06	07	08	09
주조색1 S 1500-N	주조색2 S 2500-N	보조색1 S 3500-N	보조색2 S 5500-N	강조색1 S 2020-Y90R [DB-RP-1] SKK세라타이트 엠보미적용	강조색2 S 7010-Y10R	화강석 물갈기 칼레도니아	화강석 물갈기 베니그레이	화강석 물갈기 탄브라운

VIEW A



VIEW B



VIEW C



2. APARTMENT DESIGN_주동디자인

과천시식정보타운 S2BL 공동주택 신축공사
대방 디에트르 기본디자인 도서

| 주동입면 CG이미지 / 일반동 (203,206동)

Key Map



Key Plan

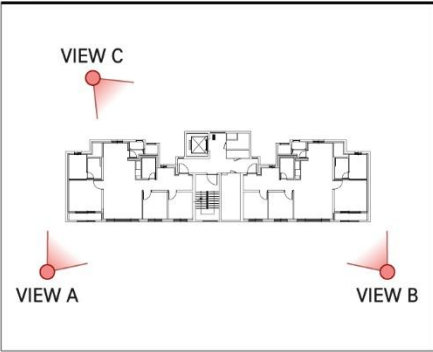

Color & Material

01	02	03	04	05	06	07	08	09
주조색1 S 1500-N	주조색2 S 2500-N	보조색1 S 3500-N	보조색2 S 5500-N	강조색1 S 2020-Y90R [DB-RP-1] SKK세라타이트 엠보미적용	강조색2 S 7010-Y10R	화강석 물갈기 칼레도니아	화강석 물갈기 베니그레이	화강석 물갈기 탄브라운

VIEW A



VIEW B



VIEW C



2. APARTMENT DESIGN_주동디자인

과천시식정보타운 S2BL 공동주택 신축공사
대방 디에트르 기본디자인 도서

| 상층부 디자인 / 랜드마크동(201동)

Key Map



Key Plan

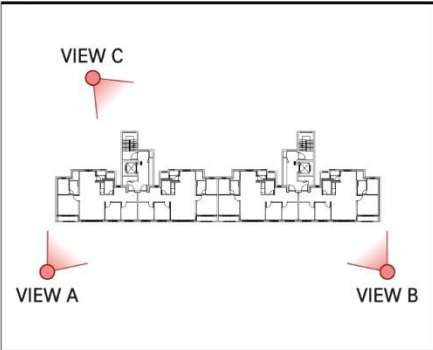

Color & Material

01	02	03	04	05	06	07
주조색1 S 1500-N	주조색2 S 2500-N	보조색1 S 3500-N	보조색2 S 5500-N	강조색1 S 2020-Y90R [DB-RP-1] SKK세라타이트 엠보미적용	강조색2 S 7010-Y10R	커튼월록 Brown 계열

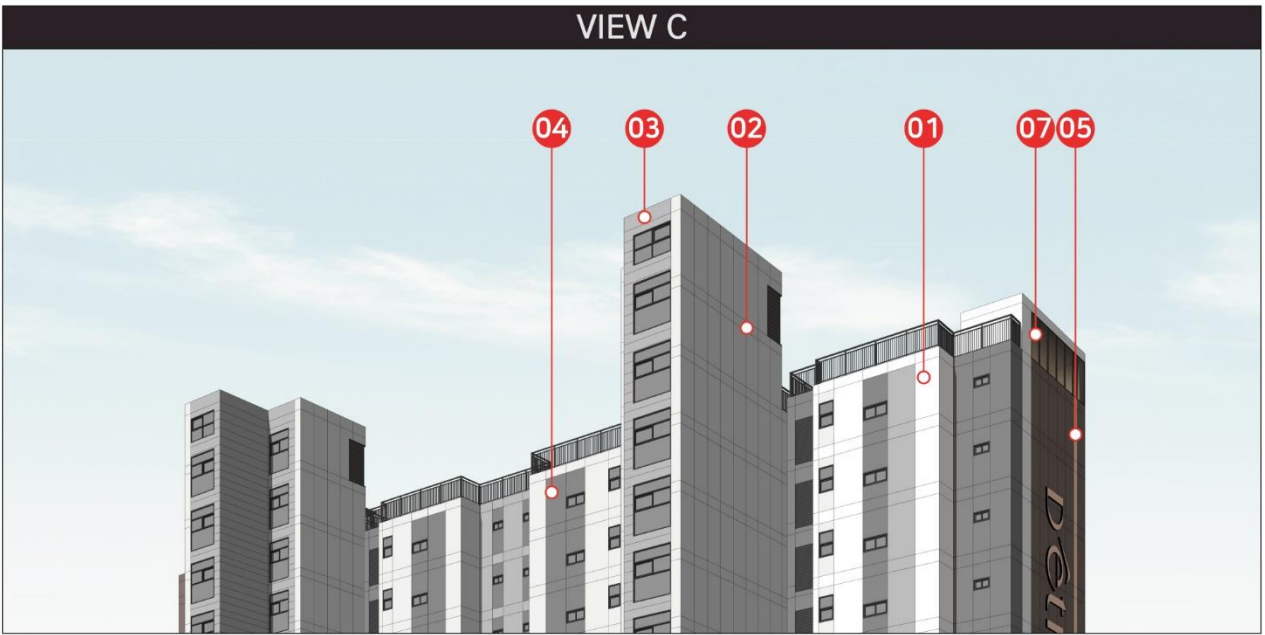
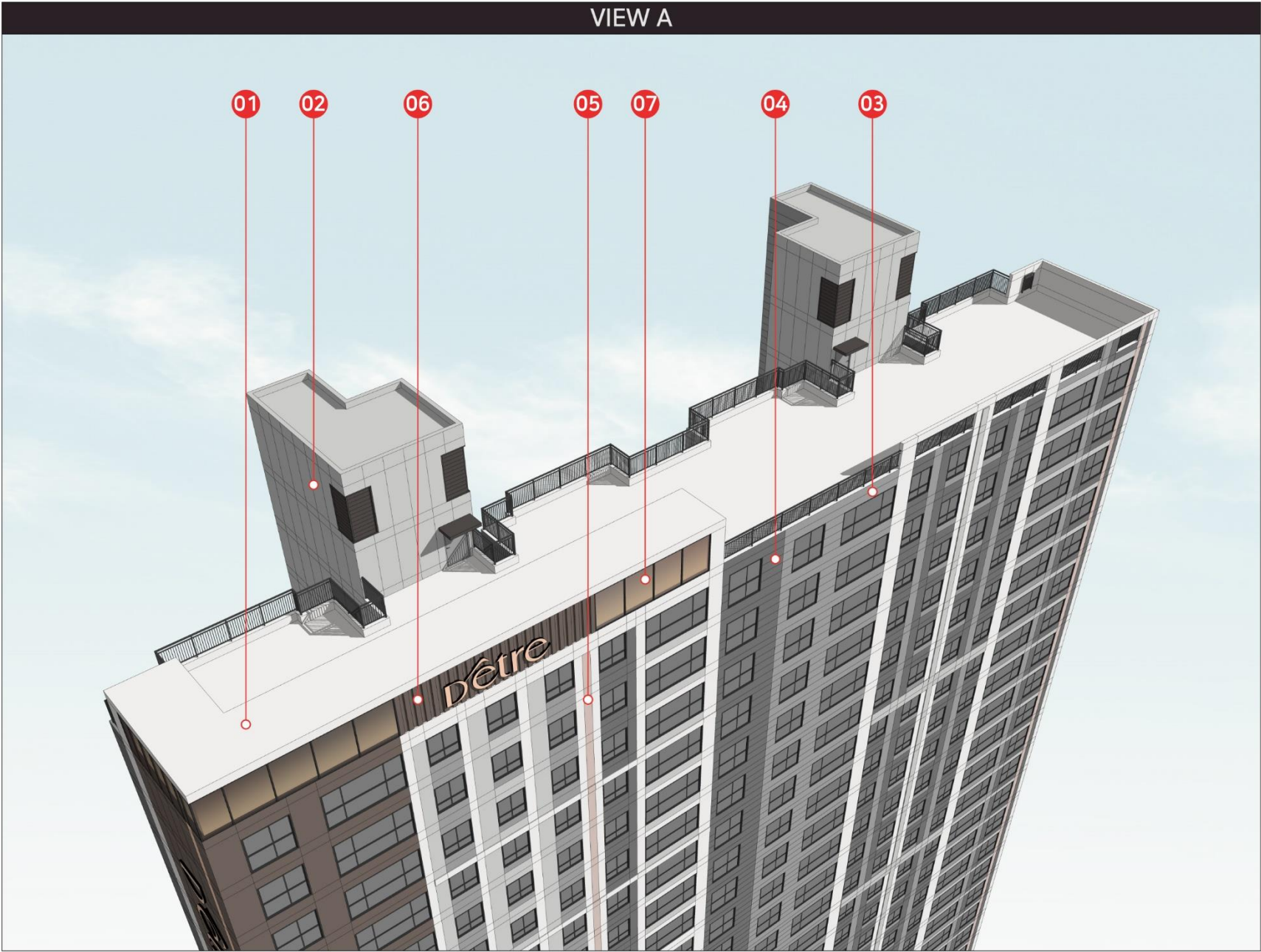

2. APARTMENT DESIGN_주동디자인

과천시식정보타운 S2BL 공동주택 신축공사
대방 디에트르 기본디자인 도서

상층부 디자인 / 랜드마크동(207동)

Key Map



Key Plan

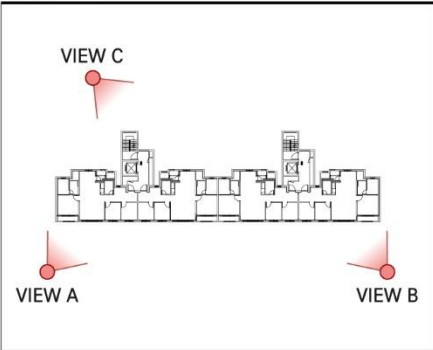

Color & Material

01	02	03	04	05	06	07
주조색1 S 1500-N	주조색2 S 2500-N	보조색1 S 3500-N	보조색2 S 5500-N	강조색1 S 2020-Y90R [DB-RP-1] SKK세라타이트 엠보미적용	강조색2 S 7010-Y10R	커튼월록 Brown 계열

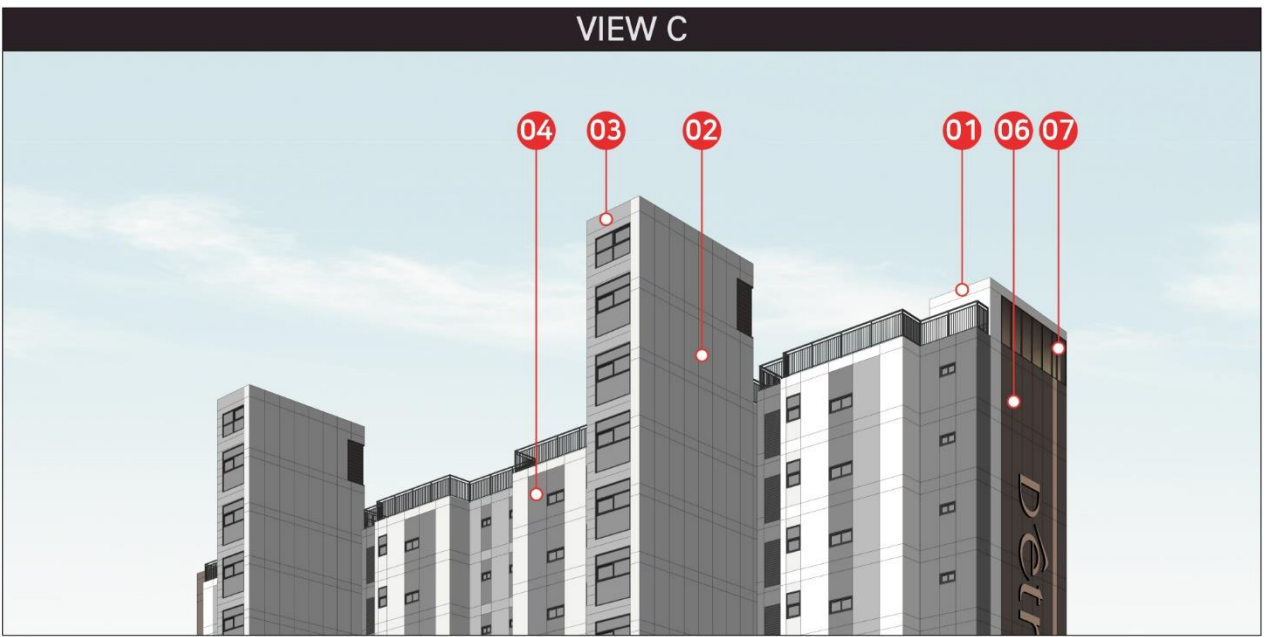
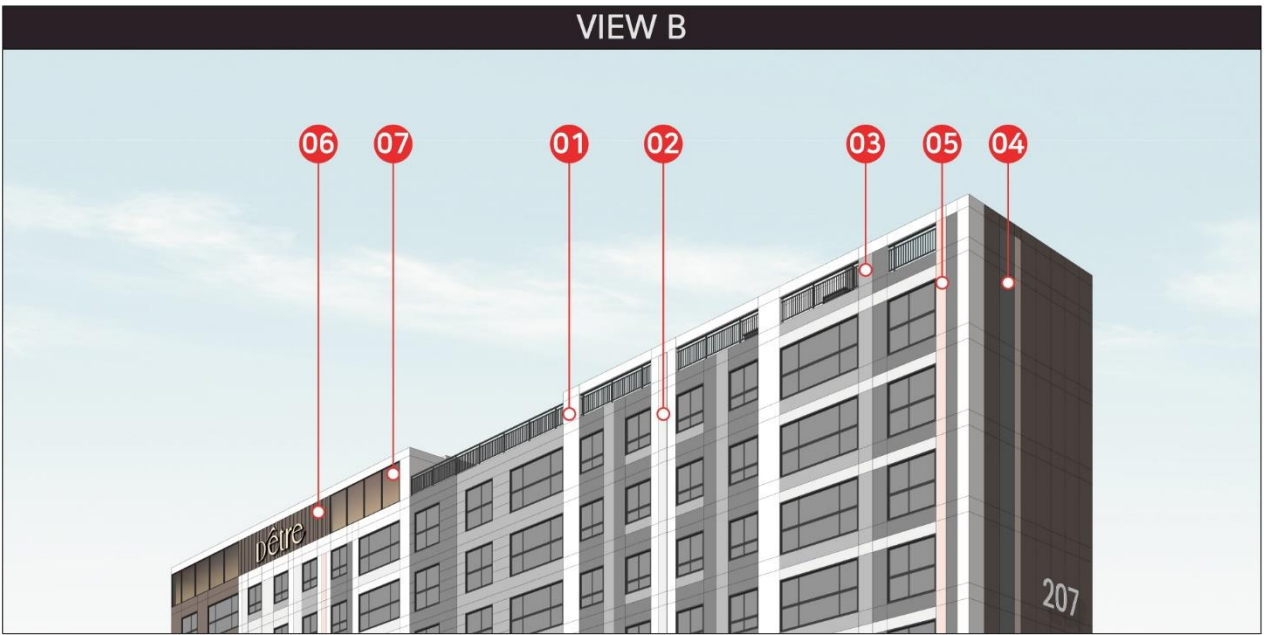

2. APARTMENT DESIGN_주동디자인

과천시식정보타운 S2BL 공동주택 신축공사
대방 디에트르 기본디자인 도서

상층부 디자인 / 강조동(205동)

Key Map



Key Plan

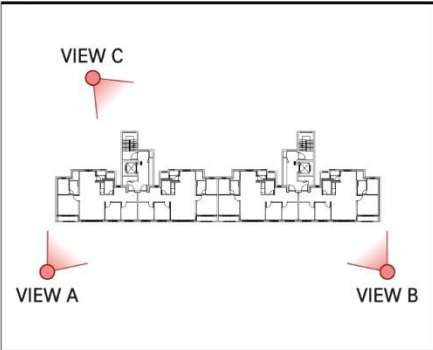

Color & Material

01	02	03	04	05	06
주조색1 S 1500-N	주조색2 S 2500-N	보조색1 S 3500-N	보조색2 S 5500-N	강조색1 S 2020-Y90R [DB-RP-1] SKK세라타이트 엠보미적용	강조색2 S 7010-Y10R

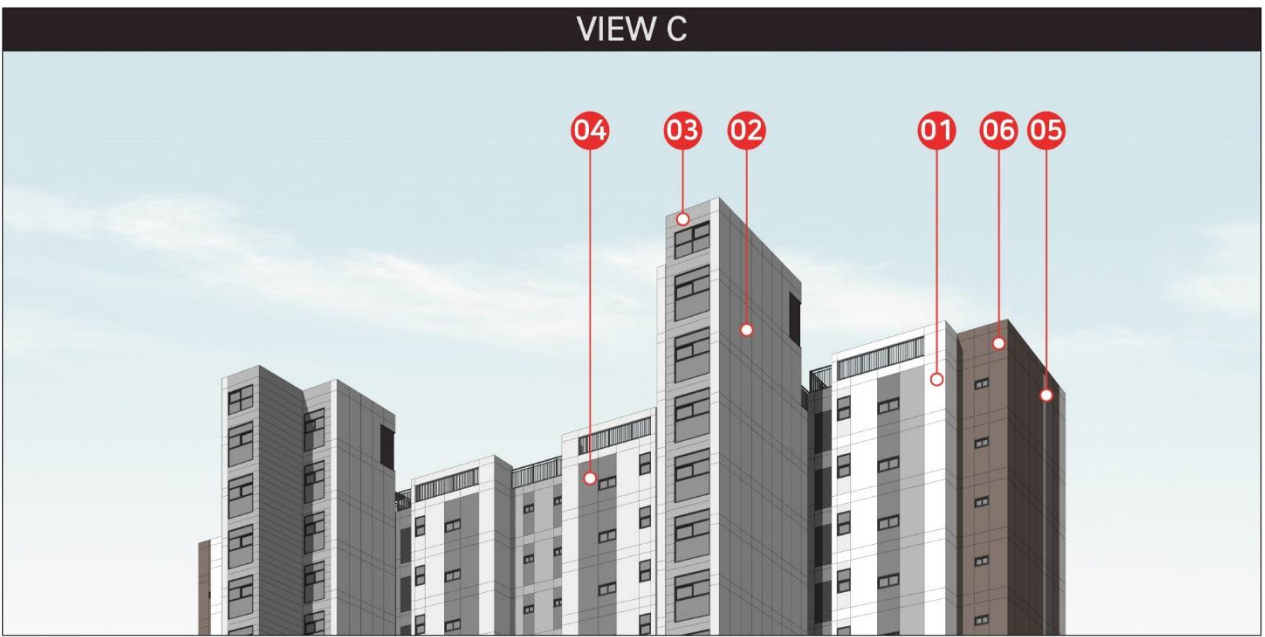
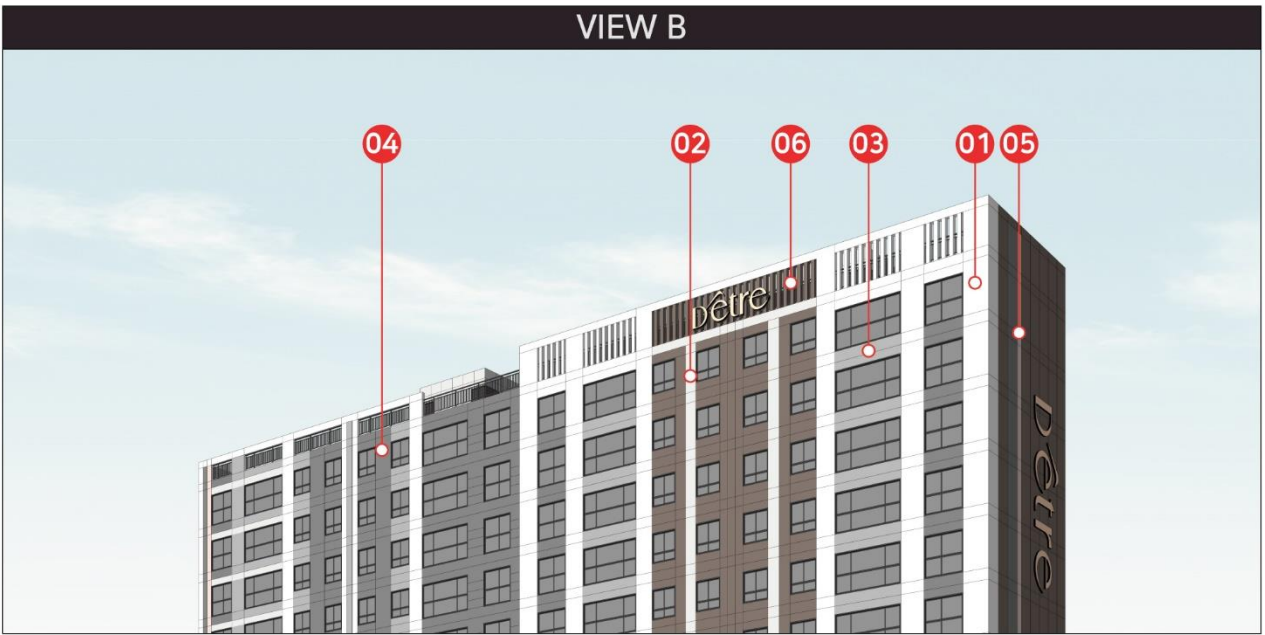

2. APARTMENT DESIGN_주동디자인

과천시식정보타운 S2BL 공동주택 신축공사
대방 디에트르 기본디자인 도서

| 상층부 디자인 / 일반동 _ 2호 조합(203,206동)

Key Map



Key Plan

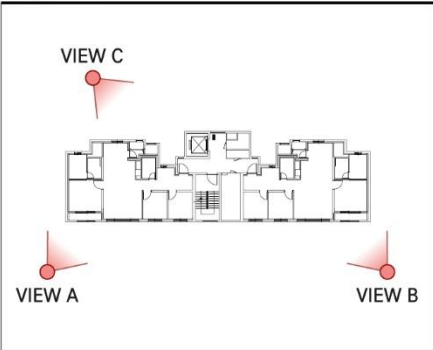

Color & Material

01	02	03	04	05	06
주조색1 S 1500-N	주조색2 S 2500-N	보조색1 S 3500-N	보조색2 S 5500-N	강조색1 S 2020-Y90R [DB-RP-1] SKK세라타이트 엠보미적용	강조색2 S 7010-Y10R

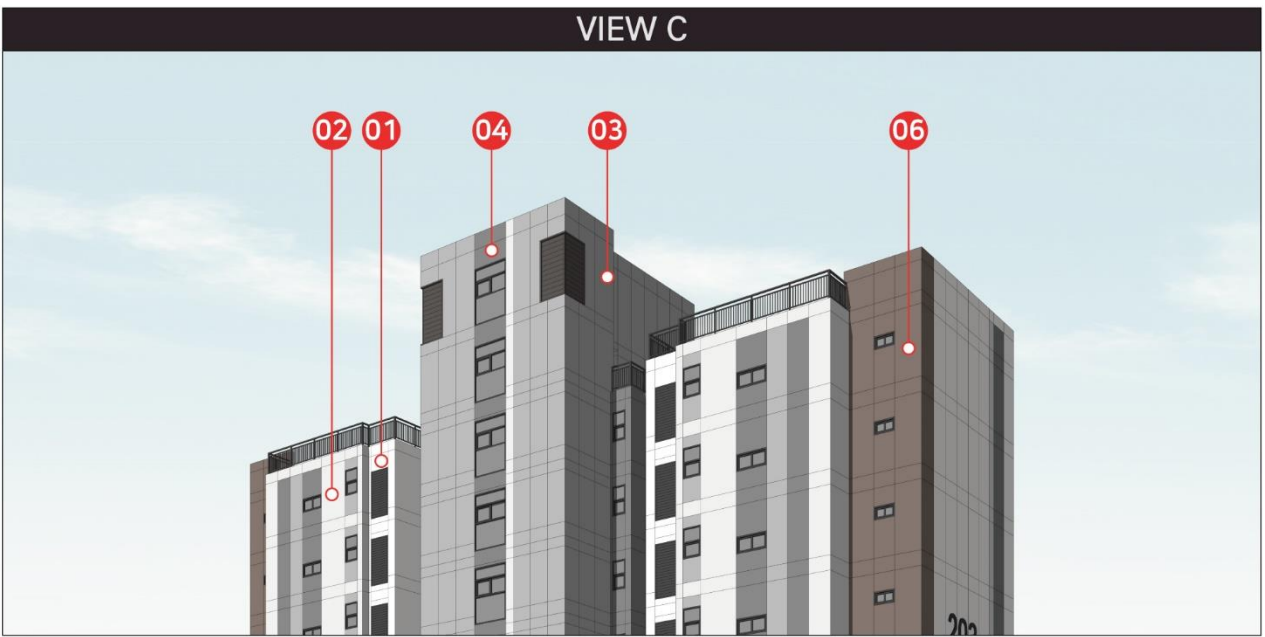
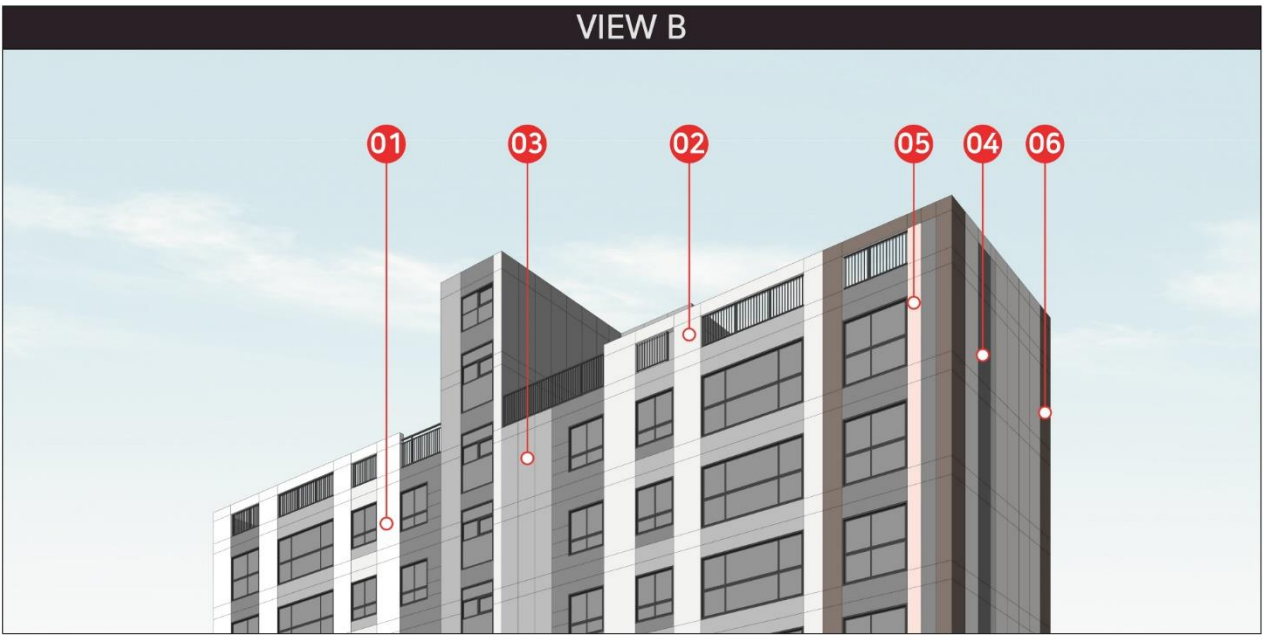
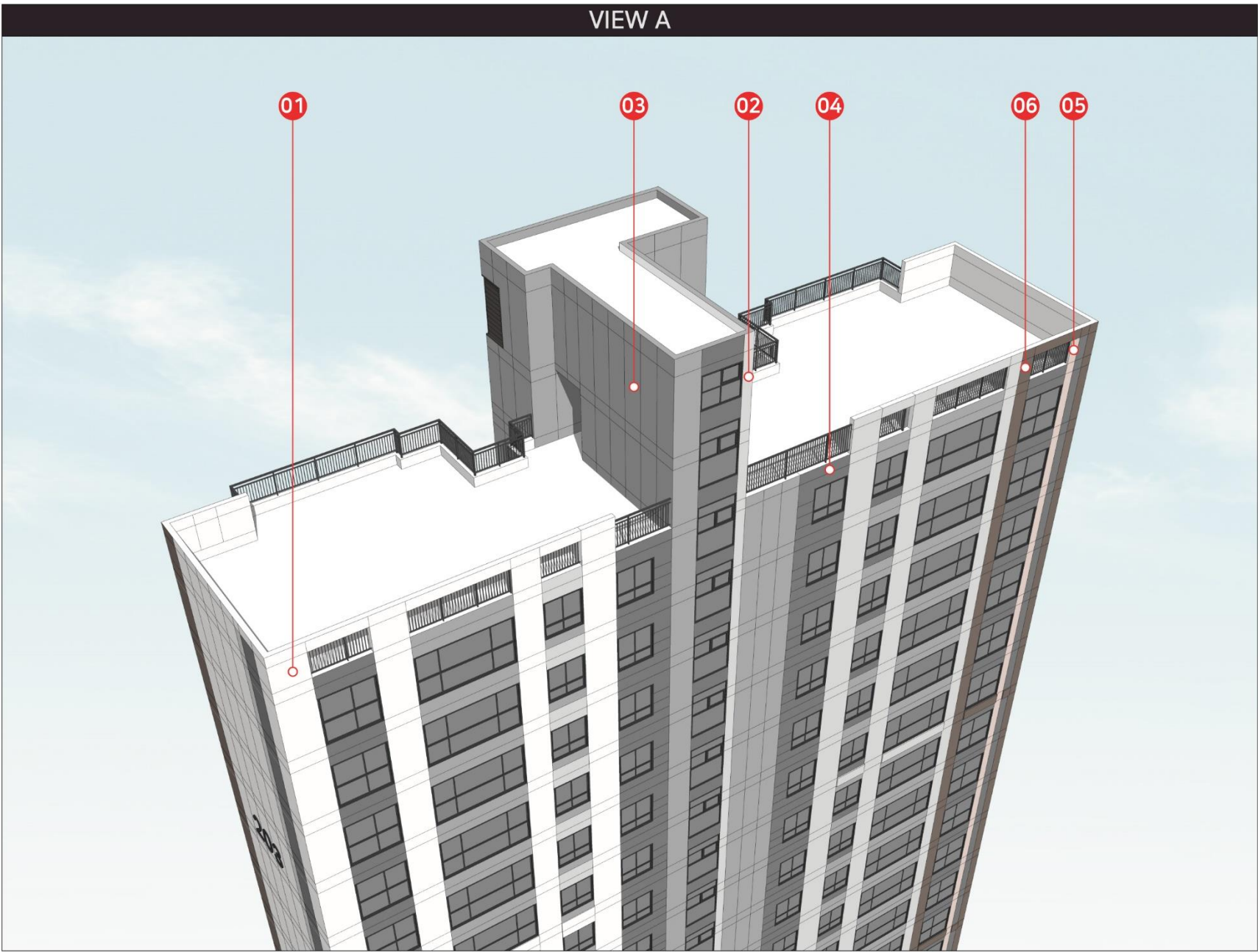

2. APARTMENT DESIGN_주동디자인

과천시식정보타운 S2BL 공동주택 신축공사
대방 디에트르 기본디자인 도서

| 상층부 디자인 / 일반동 _ 4호 조합(202,204,208동)

Key Map



Key Plan

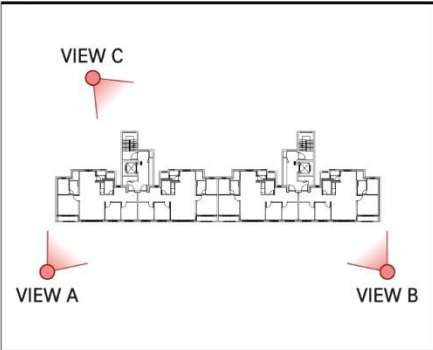

Color & Material

01	02	03	04	05	06
주조색1 S 1500-N	주조색2 S 2500-N	보조색1 S 3500-N	보조색2 S 5500-N	강조색1 S 2020-Y90R [DB-RP-1] SKK세라타이트 엠보미적용	강조색2 S 7010-Y10R

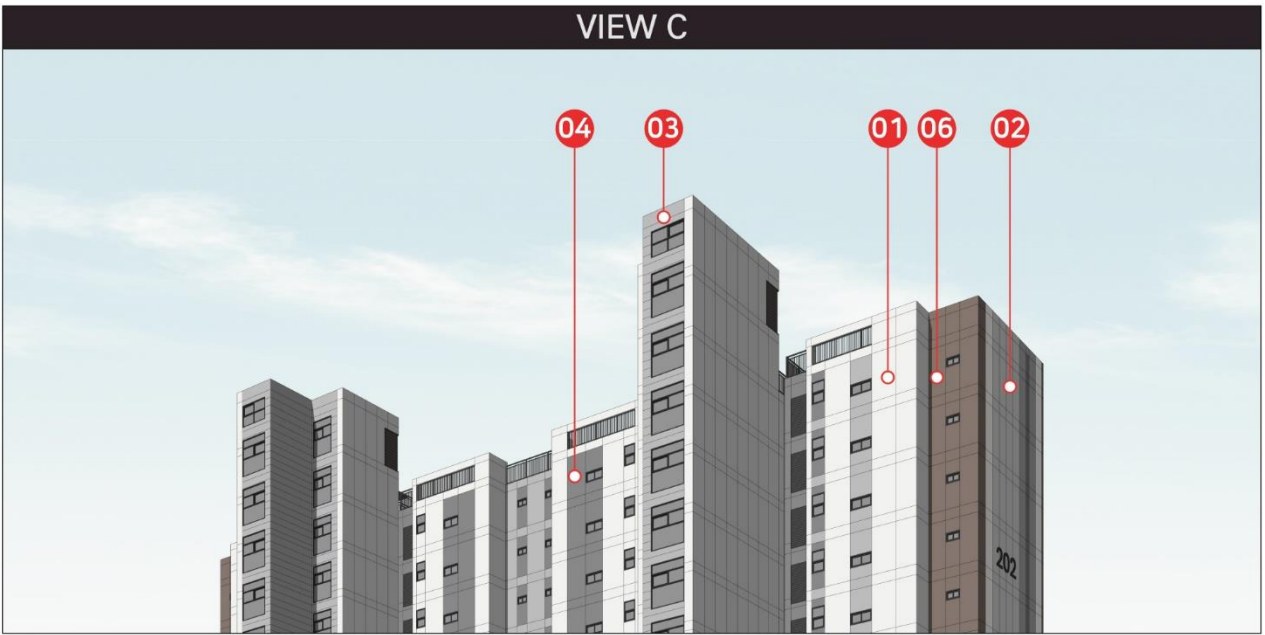
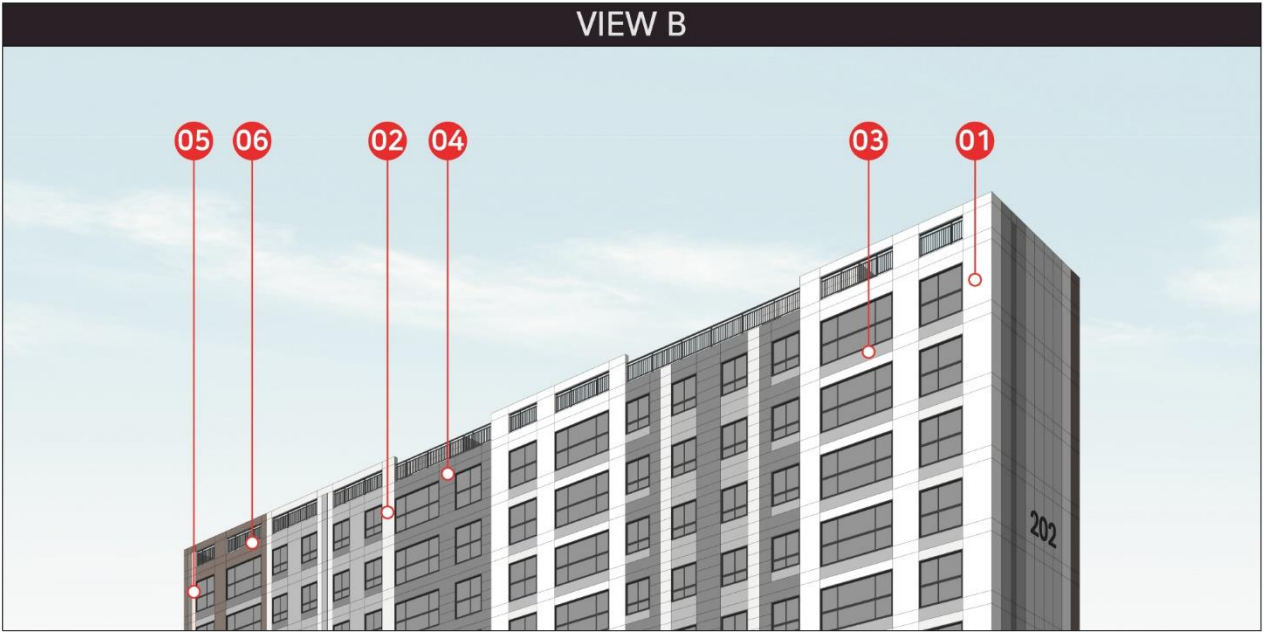

2. APARTMENT DESIGN_주동디자인

과천시식정보타운 S2BL 공동주택 신축공사
대방 디에트르 기본디자인 도서

| 저층부 측벽 디자인 / (201,202,203,204,205,206,207,208동)

Key Map



Key Plan

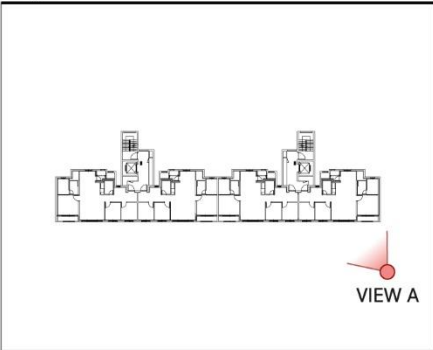

Color & Material

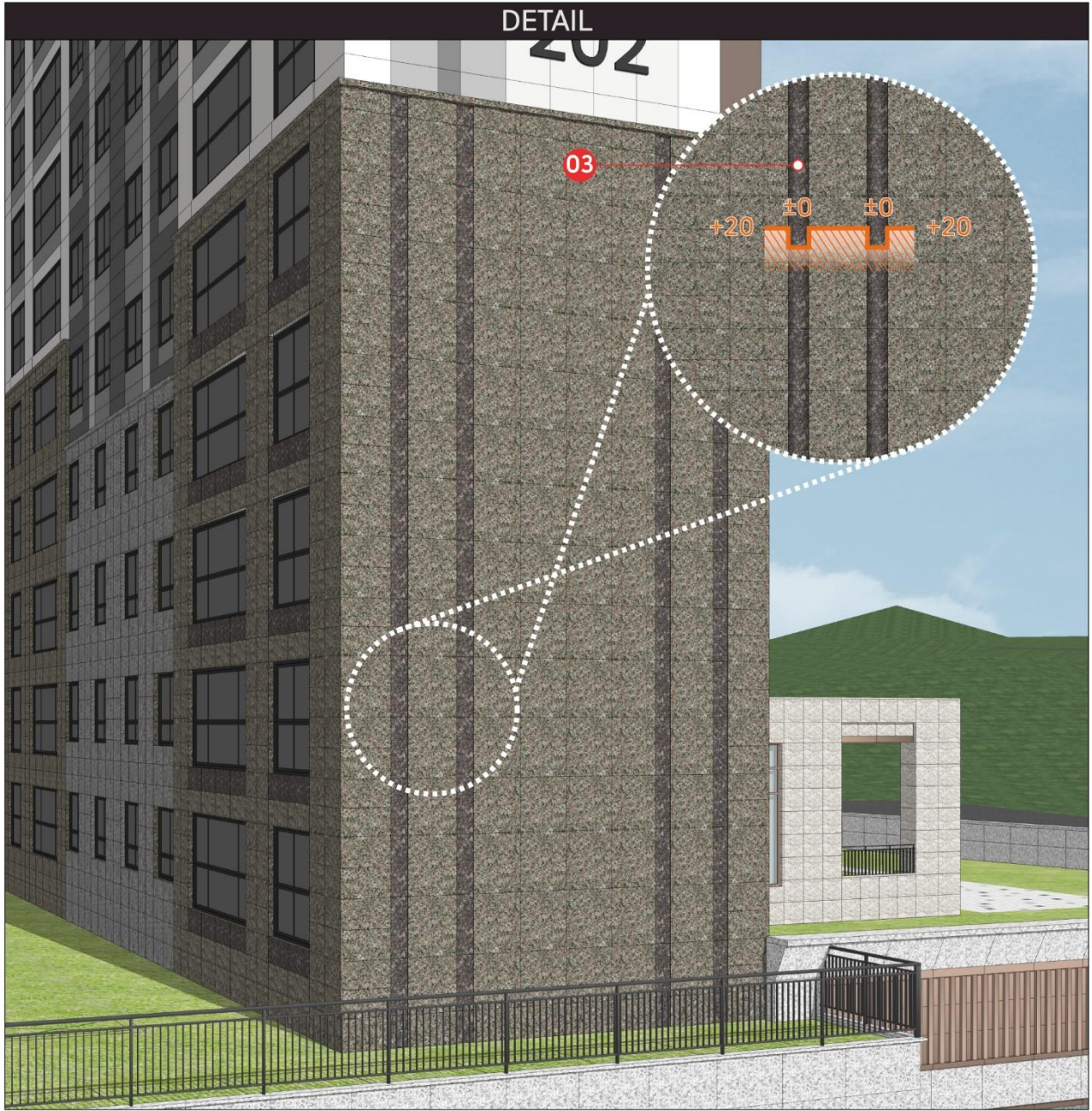

2. APARTMENT DESIGN_주동디자인

과천시식정보타운 S2BL 공동주택 신축공사
대방 디에트르 기본디자인 도서

I 동출입구 / 2호 조합(203,206동)

Key Map



Key Plan



Color & Material

01	02	03
		
화강석 물갈기 산타세실리아 라이트	SUS Ti Mirror Bronze JW-116	우드패널 합성목재

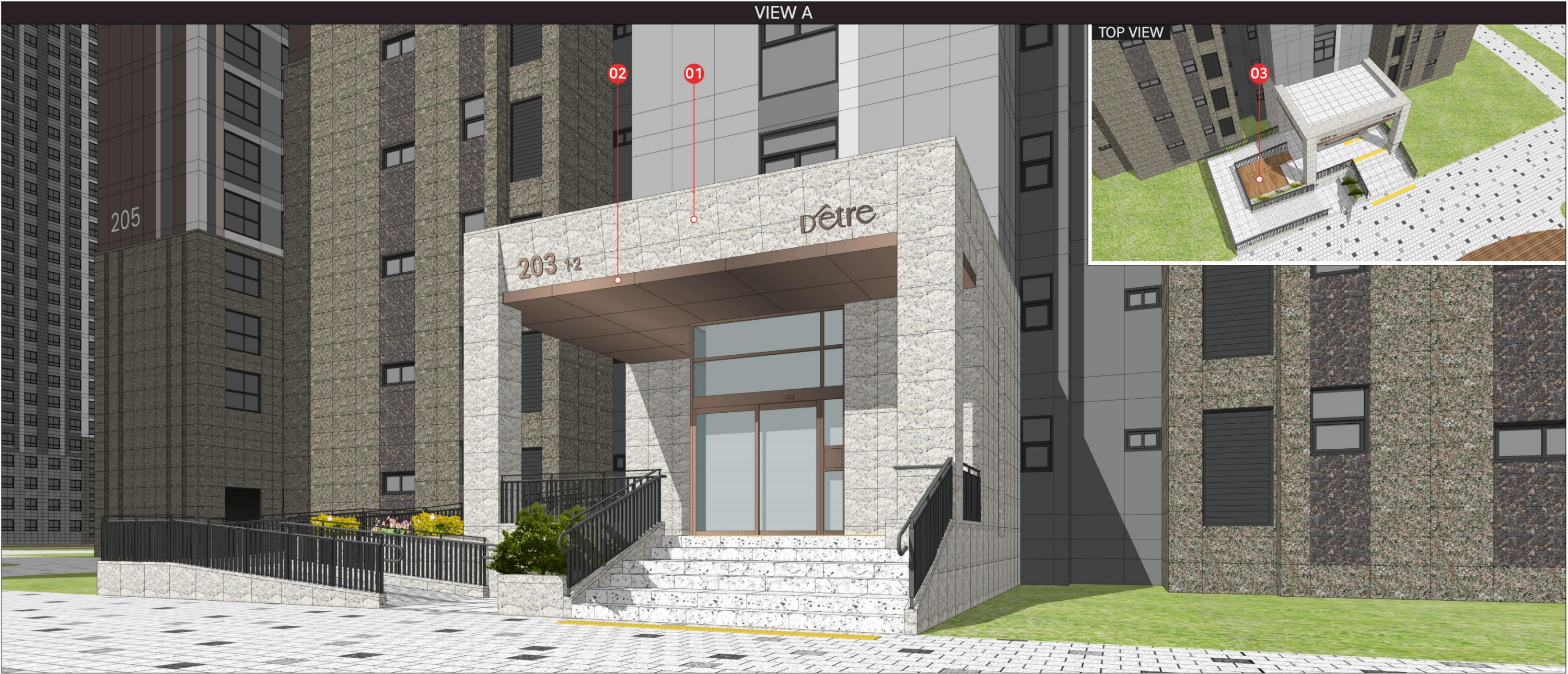

2. APARTMENT DESIGN_주동디자인

과천지식정보타운 S2BL 공동주택 신축공사
대방 디에트르 기본디자인 도서

I 동출입구 / 4호 조합(201,202,204,205,207,208동)

Key Map

Key Plan

Color & Material

01	02	03	04
화강석 물갈기 칼레도니아	화강석 물갈기 산타세실리아 라이트	불소수지도장 KCC Koflux F3180 Medium Gray	SUS Ti Mirror Bronze JW-116



3.COMMUNITY DESIGN _ 부대시설 디자인

근린생활시설 디자인
주민공동시설 디자인
어린이집 디자인
경로당 디자인

3. COMMUNITY DESIGN_부대시설 디자인

과천시식정보타운 S2BL 공동주택 신축공사
대방 디에트르 기본디자인 도서

I 근린생활시설

Key Map



Key Plan



Color & Material

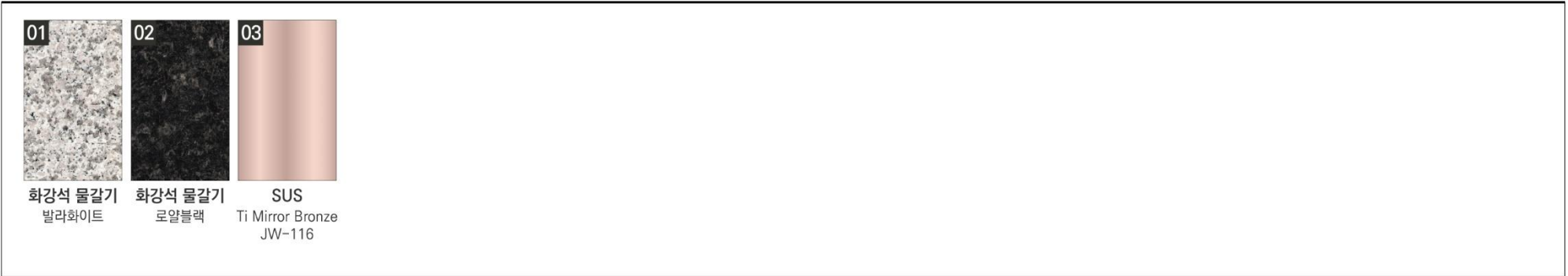

3. COMMUNITY DESIGN_부대시설 디자인

과천시식정보타운 S2BL 공동주택 신축공사
대방 디에트르 기본디자인 도서

| 주민공동시설



Key Map

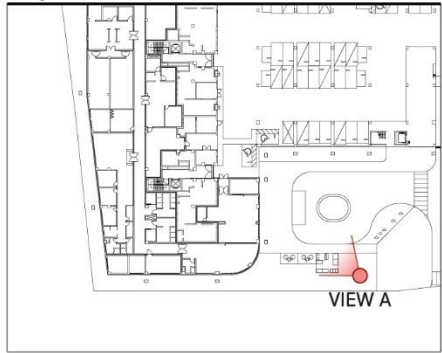

Key Plan



Color & Material

01	02	03
		
화강석 물갈기 발라화이트	화강석 물갈기 로얄블랙	SUS Ti Mirror Bronze JW-116



3. COMMUNITY DESIGN_부대시설 디자인

과천시식정보타운 S2BL 공동주택 신축공사
대방 디에트르 기본디자인 도서

| 주민공동시설

Key Map



Key Plan



Color & Material

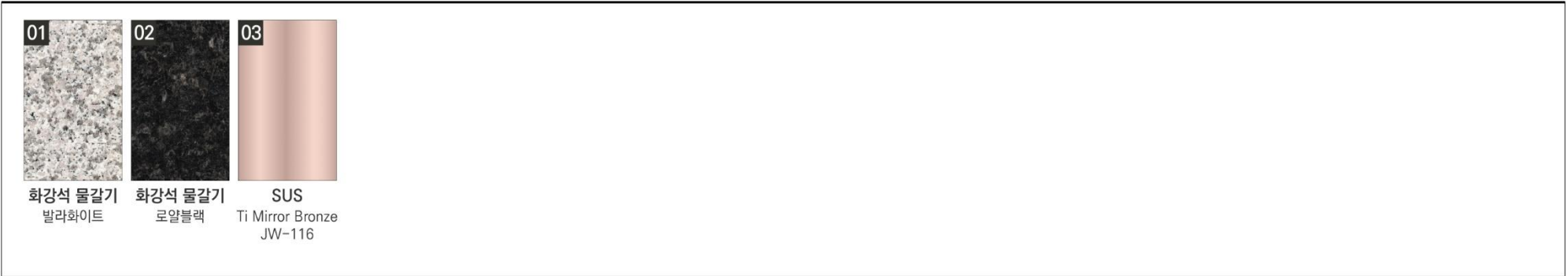

3. COMMUNITY DESIGN_부대시설 디자인

과천시식정보타운 S2BL 공동주택 신축공사
대방 디에트르 기본디자인 도서

I 어린이집

Key Map



Key Plan

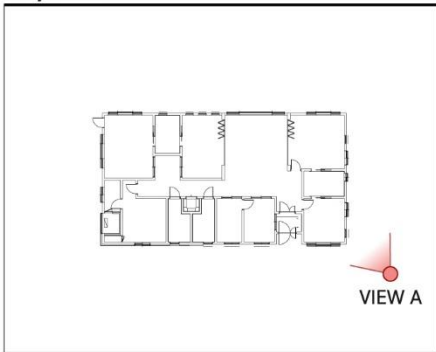

Color & Material

01	02	03	04	05	06	07	08	09	10	11	12
화강석 물갈기 베니그레이	지정 테라코타 Orange	점토 벽돌 Yellow	불소수지도장 S 2005-Y50R	불소수지도장 S 0530-Y	불소수지도장 S 1040-Y40R	불소수지도장 S 3030-Y40R	불소수지도장 S 1040-G40Y	불소수지도장 S 1040-R80B	불소수지도장 S 4050-Y60R	불소수지도장 KCC Koflux F3128 Dark Gray	AL. 징크패널 KCC Koflux F3128 Dark Gray



3. COMMUNITY DESIGN_부대시설 디자인

과천시식정보타운 S2BL 공동주택 신축공사
대방 디에트르 기본디자인 도서

I 어린이집

Key Map



Key Plan

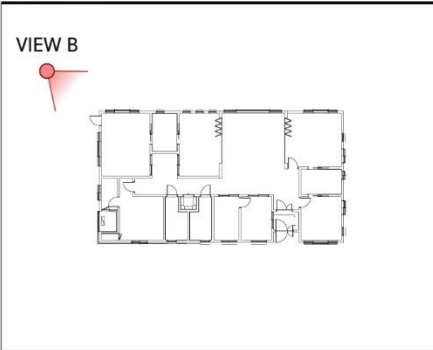

Color & Material

01	02	03	04	05	06	07	08	09	10	11	12
화강석 물갈기 베니그레이	지정 테라코타 Orange	점토 벽돌 Yellow	불소수지도장 S 2005-Y50R	불소수지도장 S 0530-Y	불소수지도장 S 1040-Y40R	불소수지도장 S 3030-Y40R	불소수지도장 S 1040-G40Y	불소수지도장 S 1040-R80B	불소수지도장 S 4050-Y60R	불소수지도장 KCC Koflux F3128 Dark Gray	AL. 징크패널 KCC Koflux F3128 Dark Gray



3. COMMUNITY DESIGN_부대시설 디자인

과천시식정보타운 S2BL 공동주택 신축공사
대방 디에트르 기본디자인 도서

I 경로당

Key Map



Key Plan

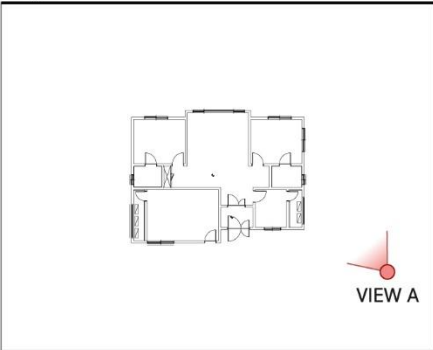

Color & Material

01	02	03	04	05	06	07
화강석 물갈기 베니그레이	지정 테라코타 Beige	점토 벽돌 Yellow	불소수지도장 KCC Koflux F3101 Eagon 01	불소수지도장 KCC Koflux F3128 Dark Gray	AL. 징크패널 KCC Koflux F3128 Dark Gray	타공 패널 레이저 가공



3. COMMUNITY DESIGN_부대시설 디자인

과천시식정보타운 S2BL 공동주택 신축공사
대방 디에트르 기본디자인 도서

I 경로당

Key Map



Key Plan

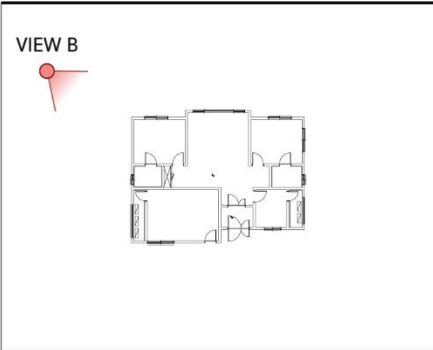

Color & Material

01	02	03	04	05	06	07
화강석 물갈기 베니그레이	지정 테라코타 Beige	점토 벽돌 Yellow	불소수지도장 KCC Koflux F3101 Eagon 01	불소수지도장 KCC Koflux F3128 Dark Gray	AL. 징크패널 KCC Koflux F3128 Dark Gray	타공 패널 레이저 가공



4.FACILITIES DESIGN _ 시설물디자인

열주 디자인

경비실 디자인

주차게이트 디자인

데크 주차램프 디자인

외부 EV 디자인

외부계단실 디자인

실외기실 디자인

D.A 디자인

3. FACILITIES DESIGN_시설물 디자인

과천시식정보타운 S2BL 공동주택 신축공사
대방 디에트르 기본디자인 도서

I 열주

Key Map



Key Plan

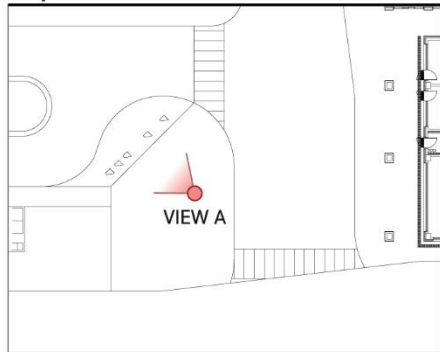

Color & Material



3. FACILITIES DESIGN_시설물 디자인

과천시식정보타운 S2BL 공동주택 신축공사
대방 디에트르 기본디자인 도서

I 경비실

Key Map



Key Plan

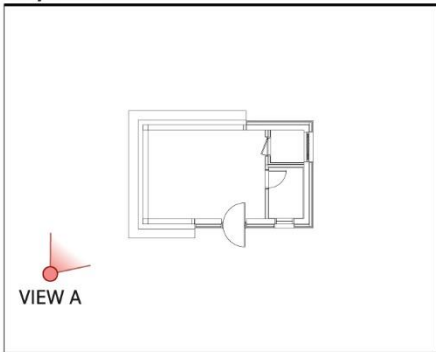

Color & Material

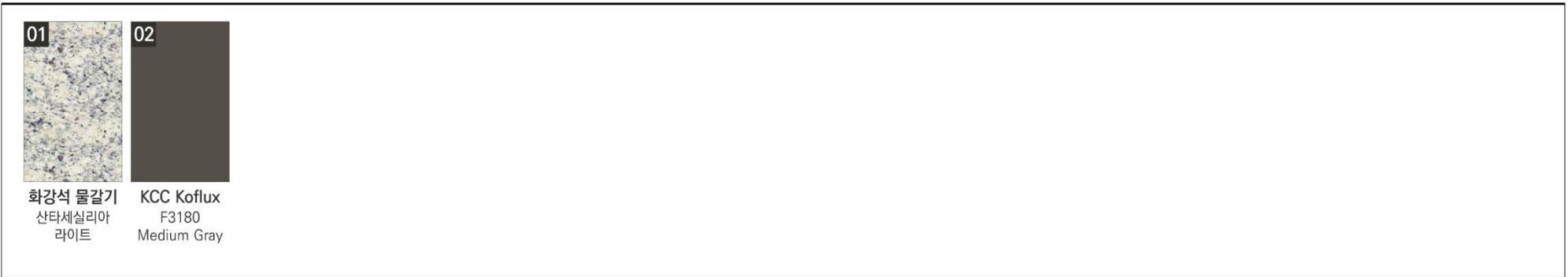

3. FACILITIES DESIGN_시설물 디자인

과천지식정보타운 S2BL 공동주택 신축공사
대방 디에트르 기본디자인 도서

| 지하주차장게이트

Key Map



Key Plan

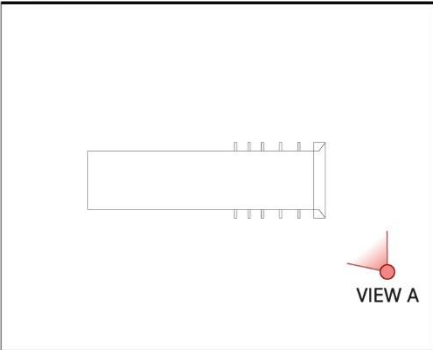

Color & Material

01	02	03	04	05
화강석 물갈기 칼레도니아	화강석 물갈기 산타세실리아 라이트	화강석 물갈기 발라화이트	불소수지도장 KCC Koflux F3180 Medium Gray	SUS Ti Mirror Bronze JW-116



3. FACILITIES DESIGN_시설물 디자인

과천시식정보타운 S2BL 공동주택 신축공사
대방 디에트르 기본디자인 도서

데크 주차램프



Key Map

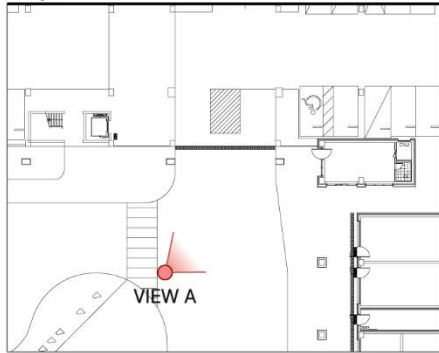

Key Plan



Color & Material

01	02
	
화강석 물갈기 로얄블랙	SUS Ti Mirror Bronze JW-116

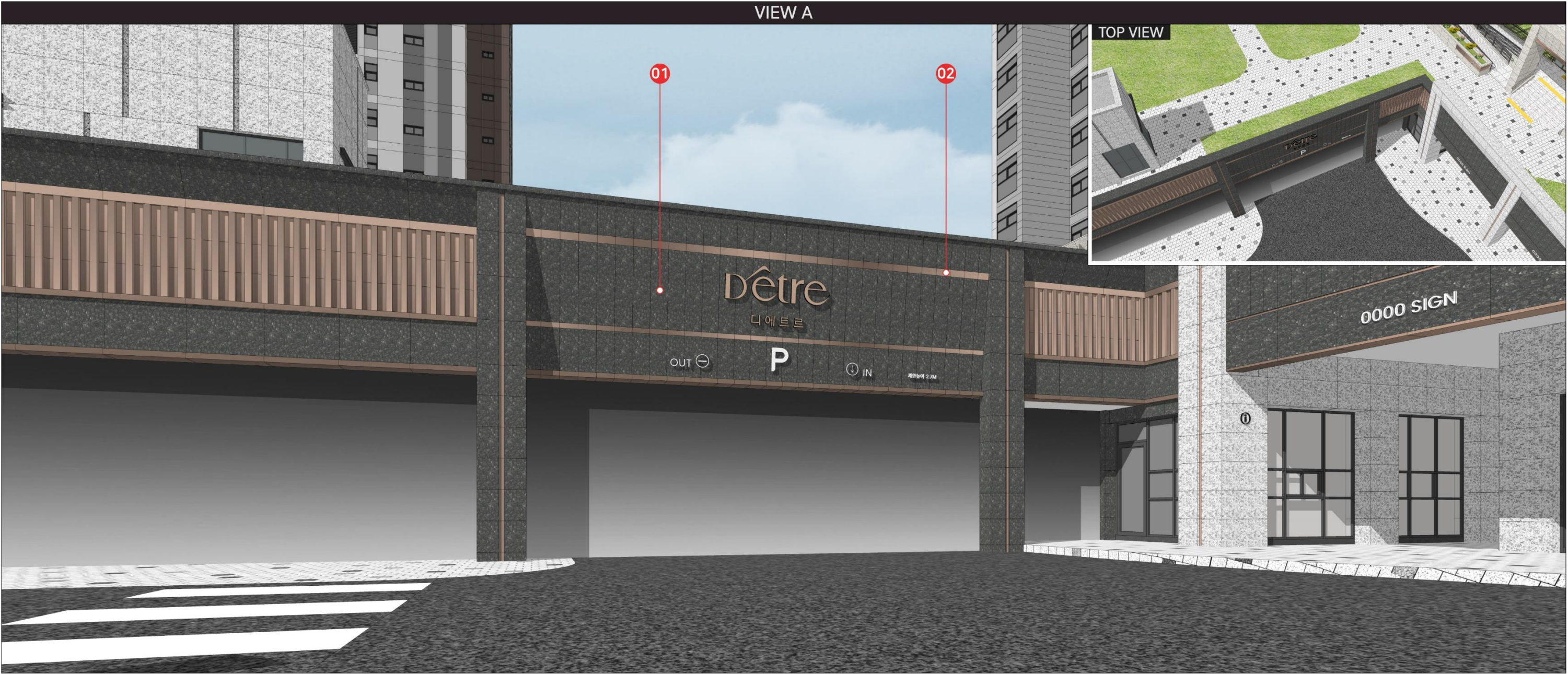

3. FACILITIES DESIGN_시설물 디자인

| 외부 EV #1

Key Map



Key Plan



Color & Material

01	02	03
		
화강석 물갈기 발라화이트	화강석 물갈기 베니그레이	불소수지도장 KCC Koflux F3180 Medium Gray



3. FACILITIES DESIGN_시설물 디자인

| 외부 EV #2

Key Map



Key Plan



Color & Material

01	02	03
		
화강석 물갈기 발라화이트	화강석 물갈기 베니그레이	불소수지도장 KCC Koflux F3180 Medium Gray

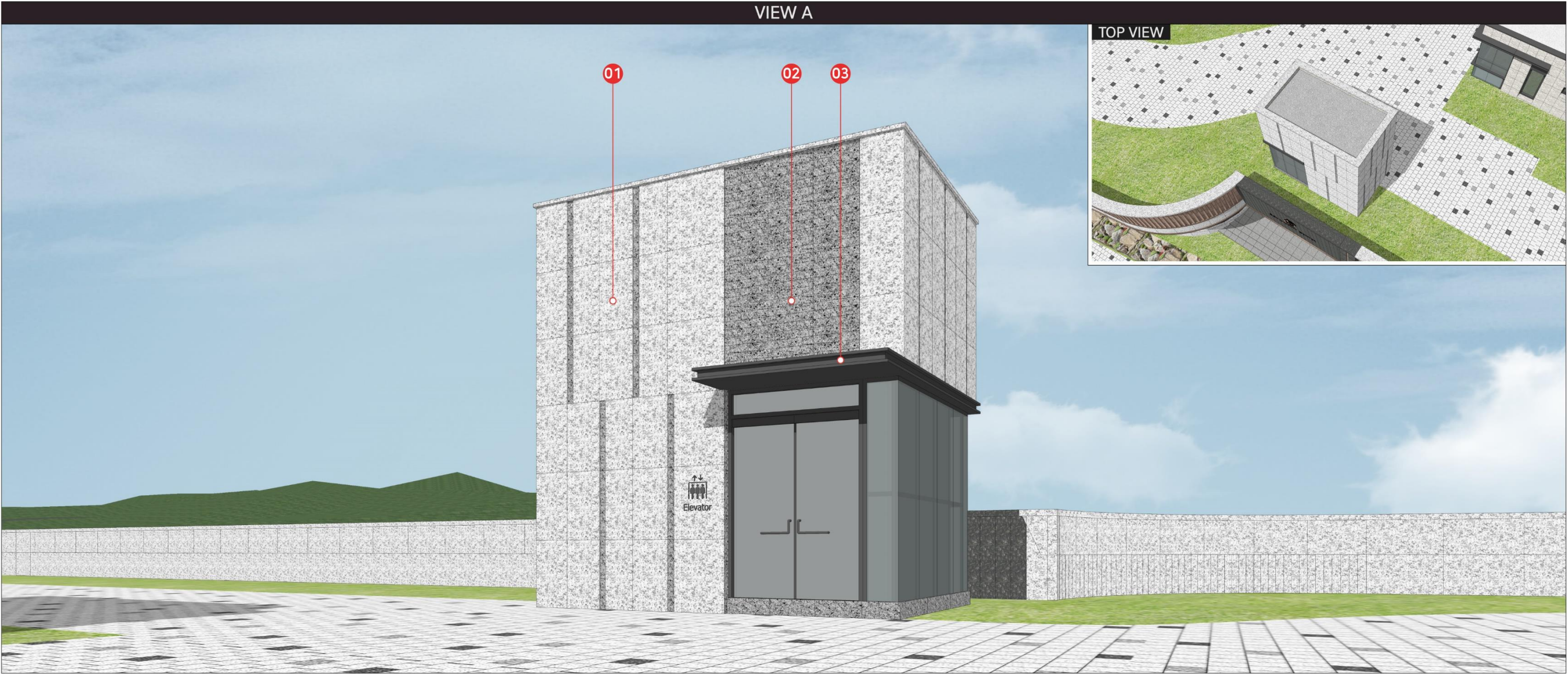

3. FACILITIES DESIGN_시설물 디자인

| 외부계단실



Key Map

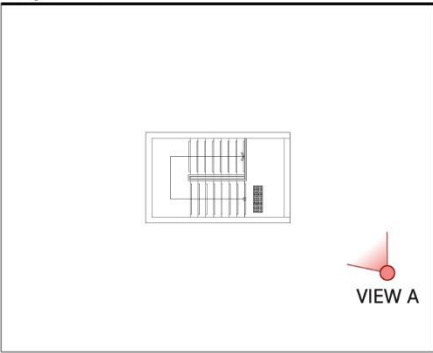

Key Plan



Color & Material

01	02
	
화강석 물갈기 산타세실리아 라이트	불소수지도장 KCC Koflux F3180 Medium Gray

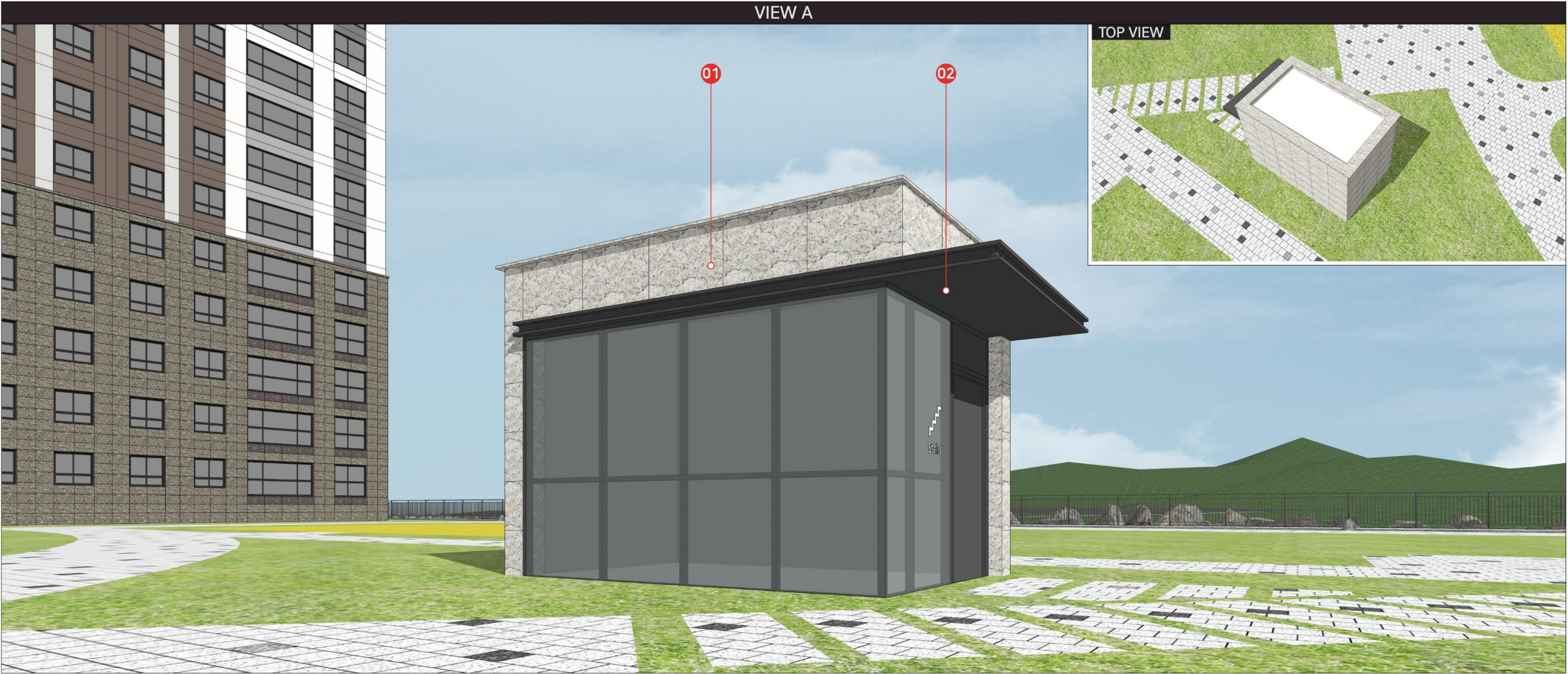

3. FACILITIES DESIGN_시설물 디자인

과천지식정보타운 S2BL 공동주택 신축공사
대방 디에트르 기본디자인 도서

I 실외기실

Key Map



Key Plan

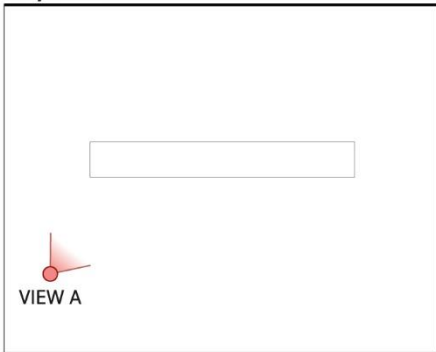

Color & Material

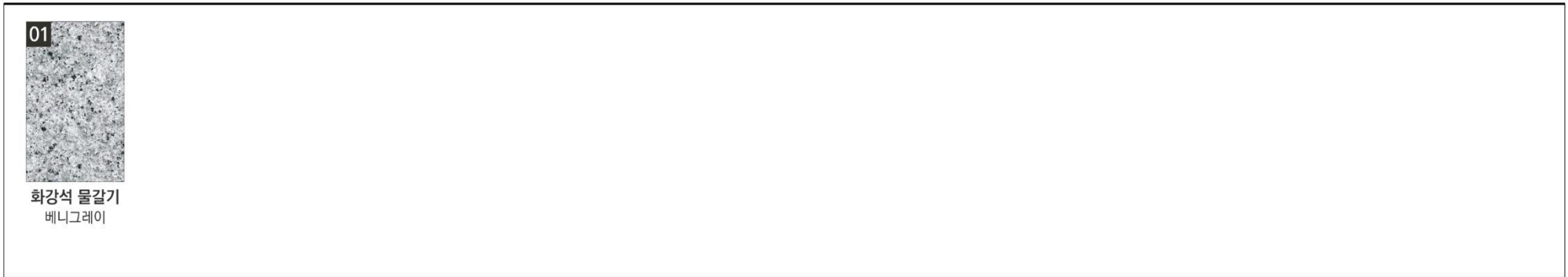

3. FACILITIES DESIGN_시설물 디자인

과천시식정보타운 S2BL 공동주택 신축공사
대방 디에트르 기본디자인 도서

I D.A

Key Map



Key Plan

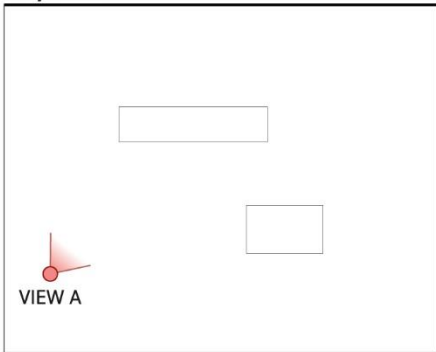

Color & Material

